2. Akt

1. Vorspiel

Von heute bis morgen

Der Sohn wacht auf, er beendet das Märchen.

♩ = 88

Perc. — *pp*

Hp. — *p*

FRÄULEIN — *b.c.* — **MORITZ** — *Recit.* — Ma- ma. Sind wir die ein- zi- gen auf der Welt. — **FÜCHSIN** — Dann ich will in die Mit - te

KÖNIGIN — *b.c.* — Die ein- zi- gen im Ho- hen Norden.

PRINZ — *b.c.*

HELD

LAKAI — *b.c.*

KÖNIG

Vln. — *pp* — *p*

Vln. — *p*

Vla. — *p*

Vc. — *pp*

Cb. — *pp*

Fl. — *p, dolce*

Cl. — *p, dolce*

C Tpt. — con sord.(harmon) — *p, dolce*

Perc.

Hp.

ziehn, wo die an- dern sind. Ich will sie sehn, die Kö- ni- gin - nen, die Kö - ni- ge, die Prin- zen, Hel - den und Tan - ten. Denn die Eis- bä- ren

Vln.

Vln.

Vln. — *p*

Vla. — *p*

Vla.

Vc.

Cb.

15

poco più mosso

Fl.

Cl.

Perc.

Hp.

re-den nicht mit mir. Und dei - ne Mär - chen kenn ich schon aus-wen - dig. Aus - ser - dem will ich ei - nen pizz. Na- men, ei - nen Na- men, ei - nen

Vln.

Vln.

Vln.

Vla.

Vla.

Vc.

Cb.

20

A tempo

poco più mosso

Fl.

Cl.

Perc.

FÜCHSIN

Recit.

MORITZ

Na - men ha - ben. Wo-zu brauchst du denn ei-nen Na- men, du bist mein Ein - zi - ges. Ich will nicht dein Ein - zi-ges sein.

FRÄULEIN

KÖNIGIN

PRINZ

HELD

LAKAI

KÖNIG

Vln.

Vln.

Vln.

Vla.

Vla.

Vc.

Cb.

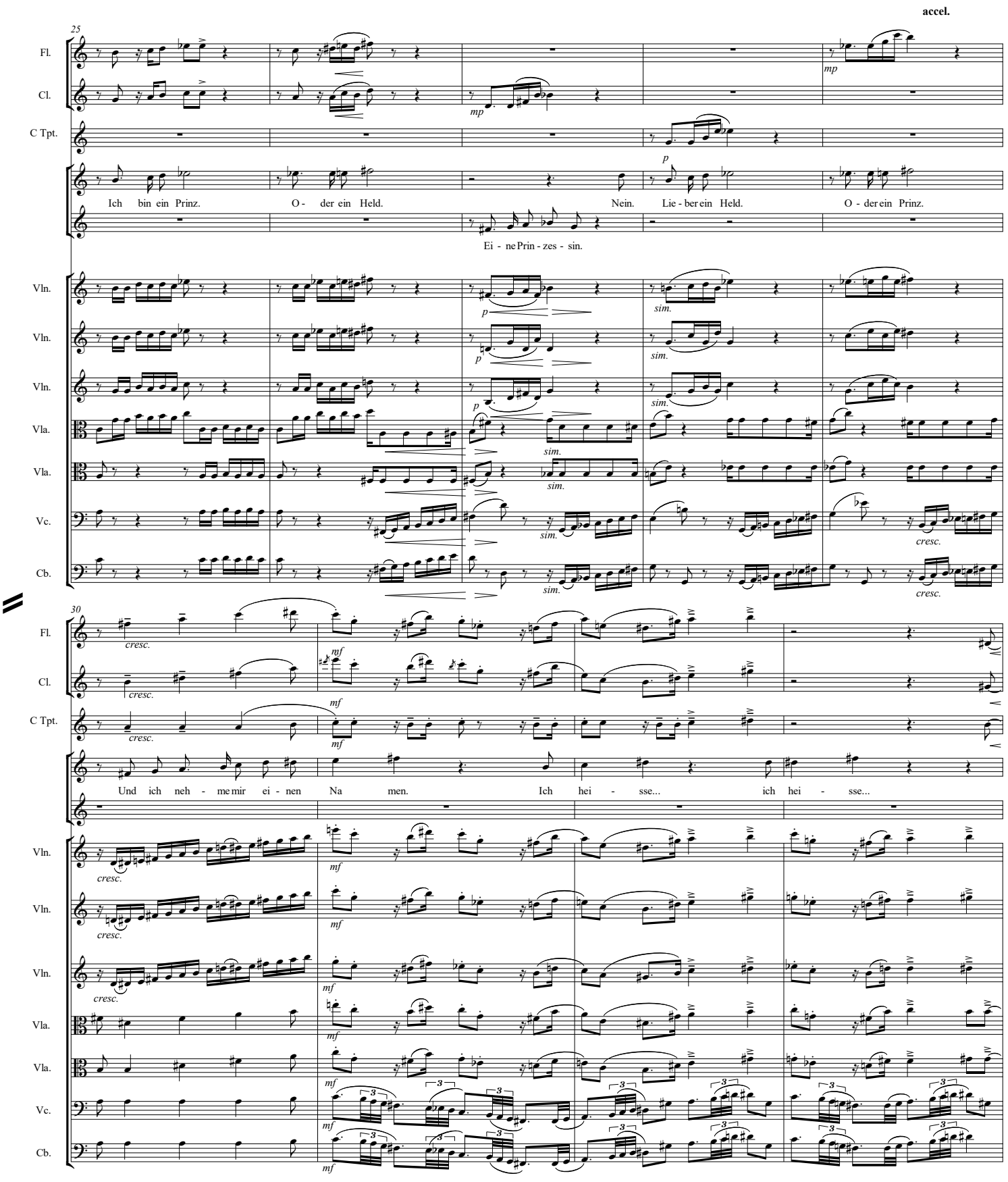
accel.
25
Fl.
Cl.
C Tpt.
Ich bin ein Prinz. O - der ein Held. Nein. Lie - ber ein Held. O - der ein Prinz.
Ei - ne Prin - zes - sin.
Vln.
Vln.
Vln.
Vla.
Vla.
Vc.
Cb.
30
Fl.
Cl.
C Tpt.
Und ich neh - me mir ei - nen Na men. Ich hei - sse... ich hei - sse...
Vln.
Vln.
Vln.
Vla.
Vla.
Vc.
Cb.

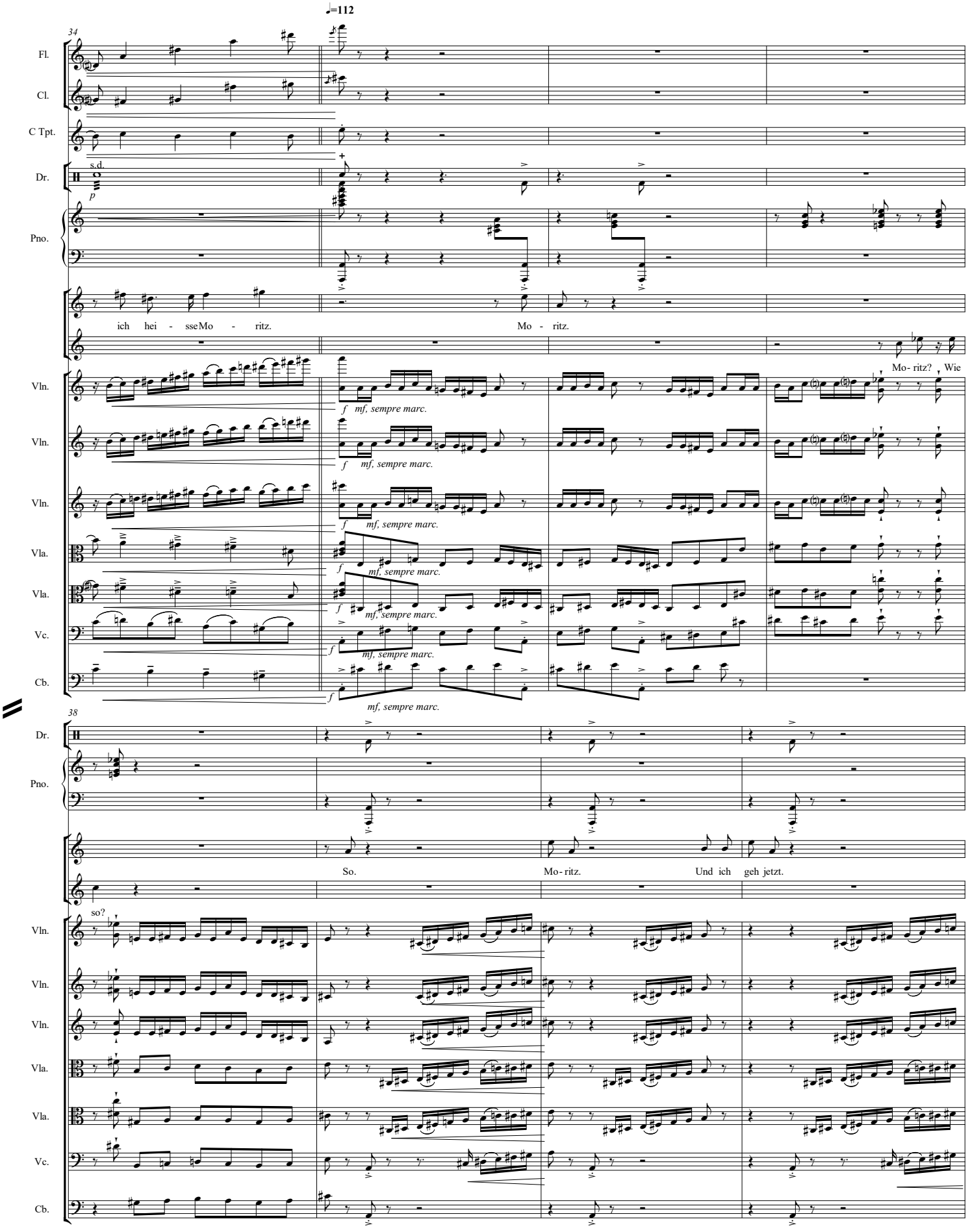
♩=112
34
Fl.
Cl.
C Tpt.
Dr.
s.d.
p
Pno.
ich hei - sseMo - ritz.
Mo - ritz.
Mo- ritz? Wie
Vln.
f mf, sempre marc.
Vla.
Vc.
Cb.
38
so?
So.
Mo- ritz.
Und ich geh jetzt.

42

Tempo primo

Fl. — mf, sempre marc.

Cl. — mf, sempre marc.

C Tpt. — mf, sempre marc.

Perc. — pp

Dr.

Pno.

Recit.

Halt. Du wirst al - les falsch ma - chen.

FRÄULEIN KÖNIGIN — sub p

PRINZ

HELD

LAKAI

KÖNIG — sub p

Vln.

Vln.

Vln.

Vla.

Vla.

Vc.

Cb. — (sul D)

46

Perc.

Ich hab doch al - les schon ge - macht für dich, du musst gar nichts mehr tun. Ich hab doch schon ein glück - li -

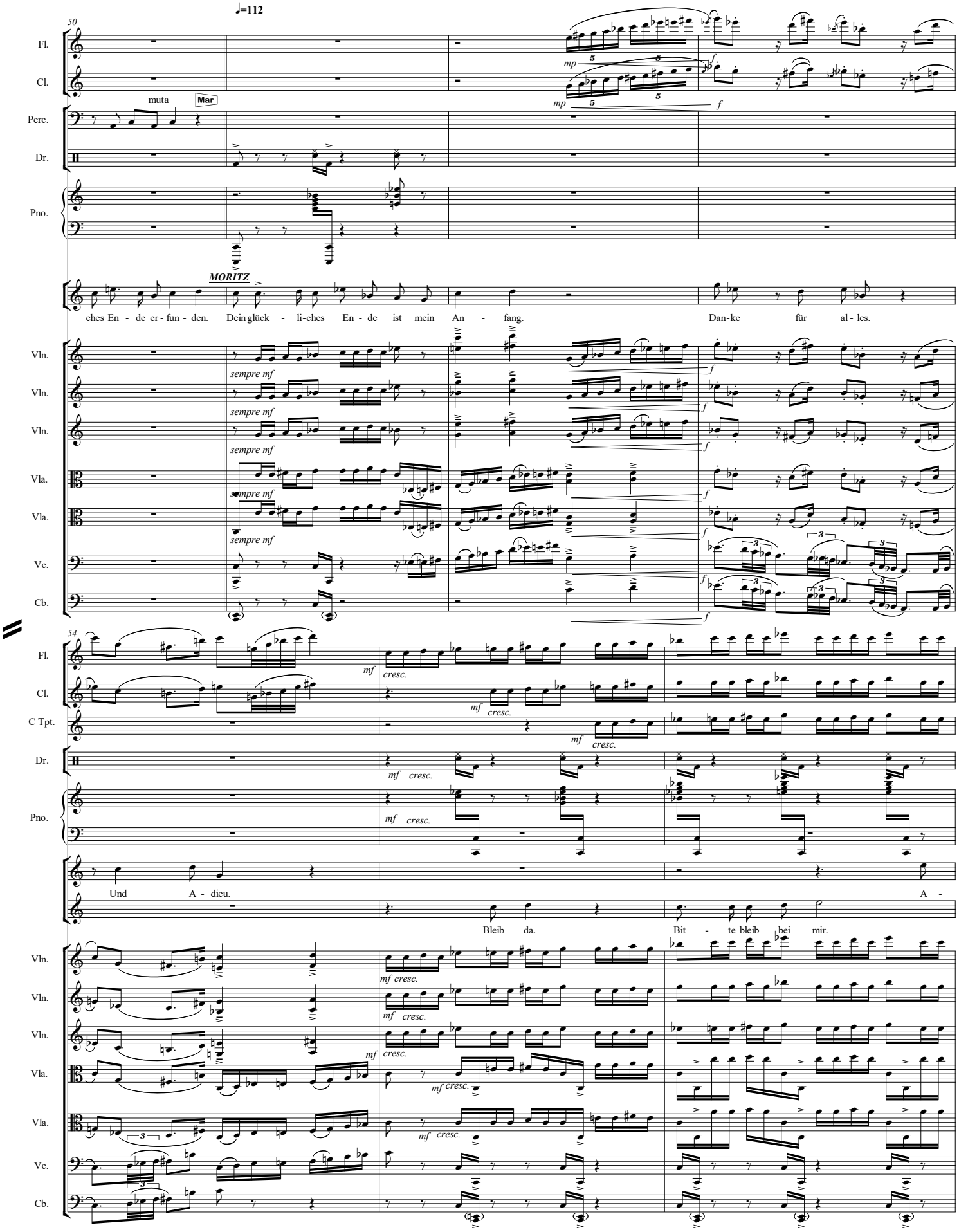
♩=112
50
Fl.
Cl.
Perc.
Dr.
Pno.
muta
Mar
MORITZ
ches En - de er - fun - den. Dein glück - li-ches En - de ist mein An - fang. Dan-ke für al - les.
Vln.
Vln.
Vln.
Vla.
Vla.
Vc.
Cb.
sempre mf
54
Fl.
Cl.
C Tpt.
Dr.
Pno.
mf cresc.
Und A - dieu. A -
Bleib da. Bit - te bleib bei mir.
Vln.
Vln.
Vln.
Vla.
Vla.
Vc.
Cb.

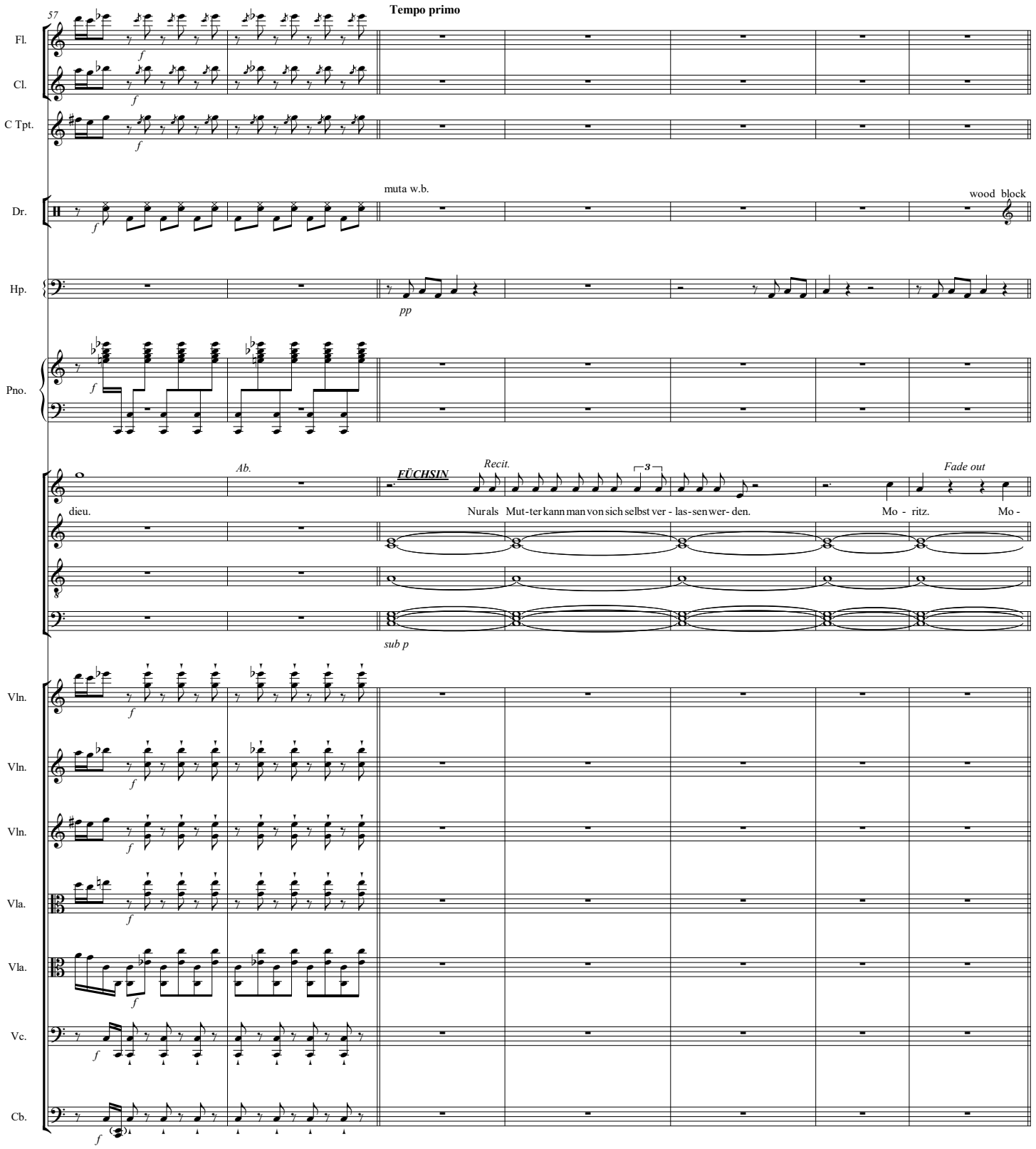
57
Tempo primo
Fl.
Cl.
C Tpt.
Dr.
muta w.b.
wood block
Hp.
pp
Pno.
Ab.
FÜCHSIN
Recit.
Fade out
dieu.
Nur als Mut-ter kann man von sich selbst ver - las-sen wer- den.
Mo - ritz.
Mo -
sub p
Vln.
Vln.
Vln.
Vla.
Vla.
Vc.
Cb.

2. Szene und Rap

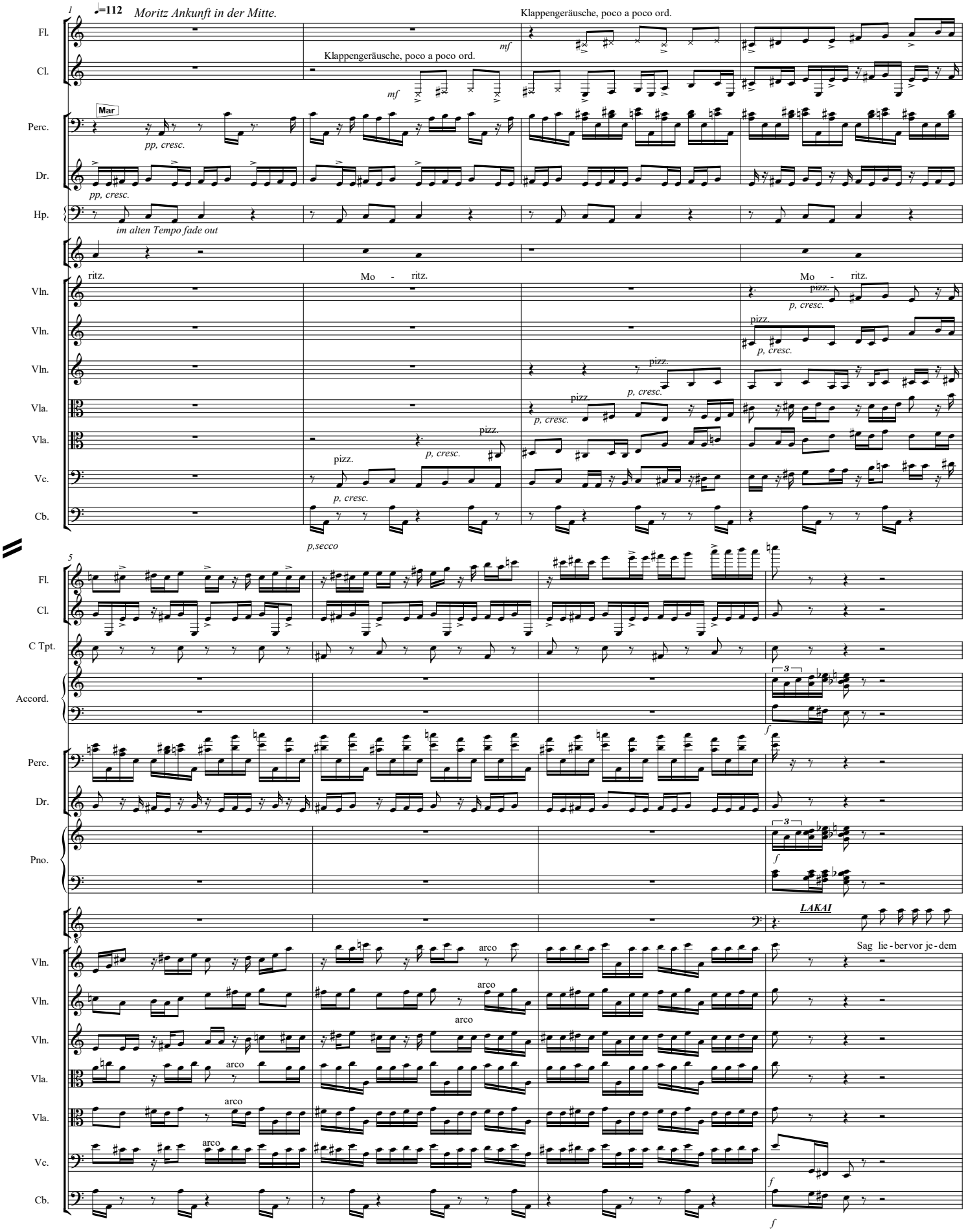

9

Cl.

viel Luft!

sempre mf

Accord.

sempre mf

Perc.

p, cresc.

Pno.

sempre mf

MORITZ

Kein Pro- blem.

Satz Ma-je- stät. Sonstre-dest du in den Wind. Mit den Jah-ren wirds zu ei-nem Pro - blem.

Vln.

p, cresc.

Vln.

p, cresc.

Vln.

p, cresc.

Vla.

pizz.

f

arco

mf, marc.

Vla.

pizz.

f

arco

mf, marc.

p, cresc.

Vc.

f

p, cresc.

Cb.

f

mf, marc.

p, cresc.

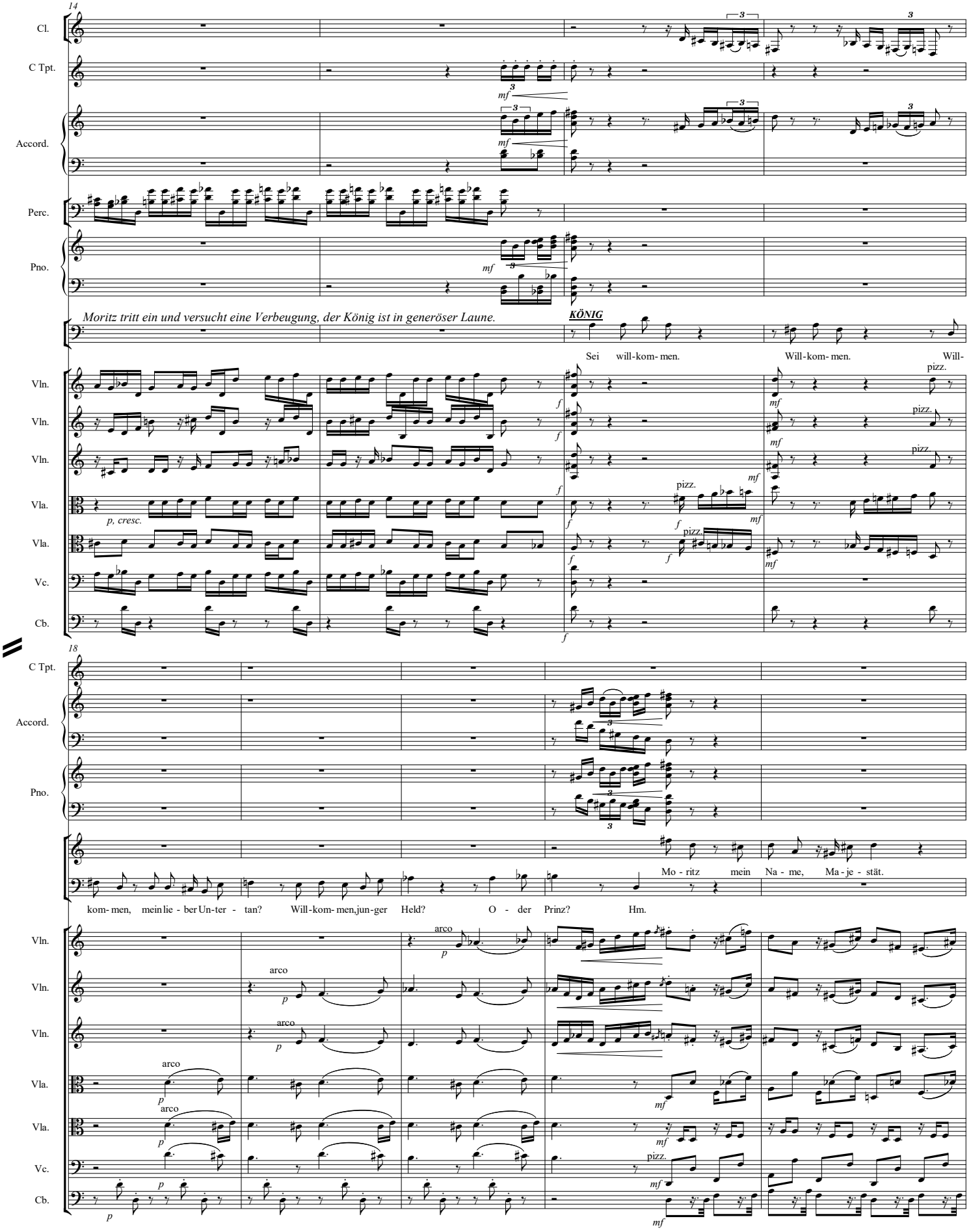
14
Cl.
C Tpt.
Accord.
Perc.
Pno.
Moritz tritt ein und versucht eine Verbeugung, der König ist in generöser Laune.
KÖNIG
Sei will-kom- men.
Will-kom- men.
Will-
Vln.
Vln.
Vln.
Vla.
Vla.
Vc.
Cb.
p, cresc.
pizz.
18
C Tpt.
Accord.
Pno.
Mo - ritz mein Na - me, Ma - je - stät.
kom- men, mein lie - ber Un-ter - tan? Will-kom- men, jun-ger Held? O - der Prinz? Hm.
Vln.
Vln.
Vln.
Vla.
Vla.
Vc.
Cb.
arco
pizz.

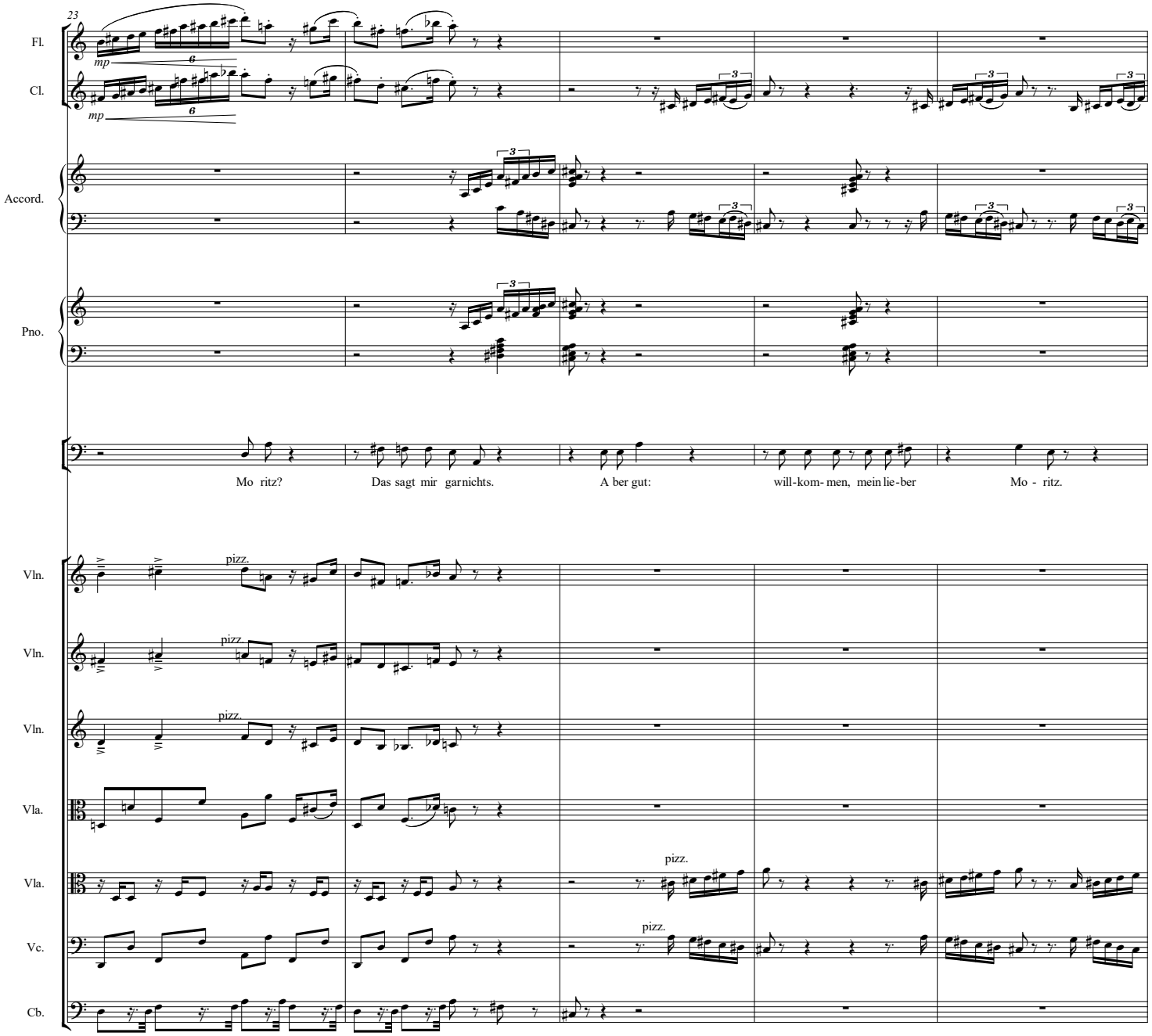
23
Fl.
Cl.
mp
Accord.
Pno.
Mo ritz?
Das sagt mir garnichts.
A ber gut:
will-kom- men, mein lie-ber
Mo - ritz.
Vln.
pizz.
Vla.
Vc.
Cb.

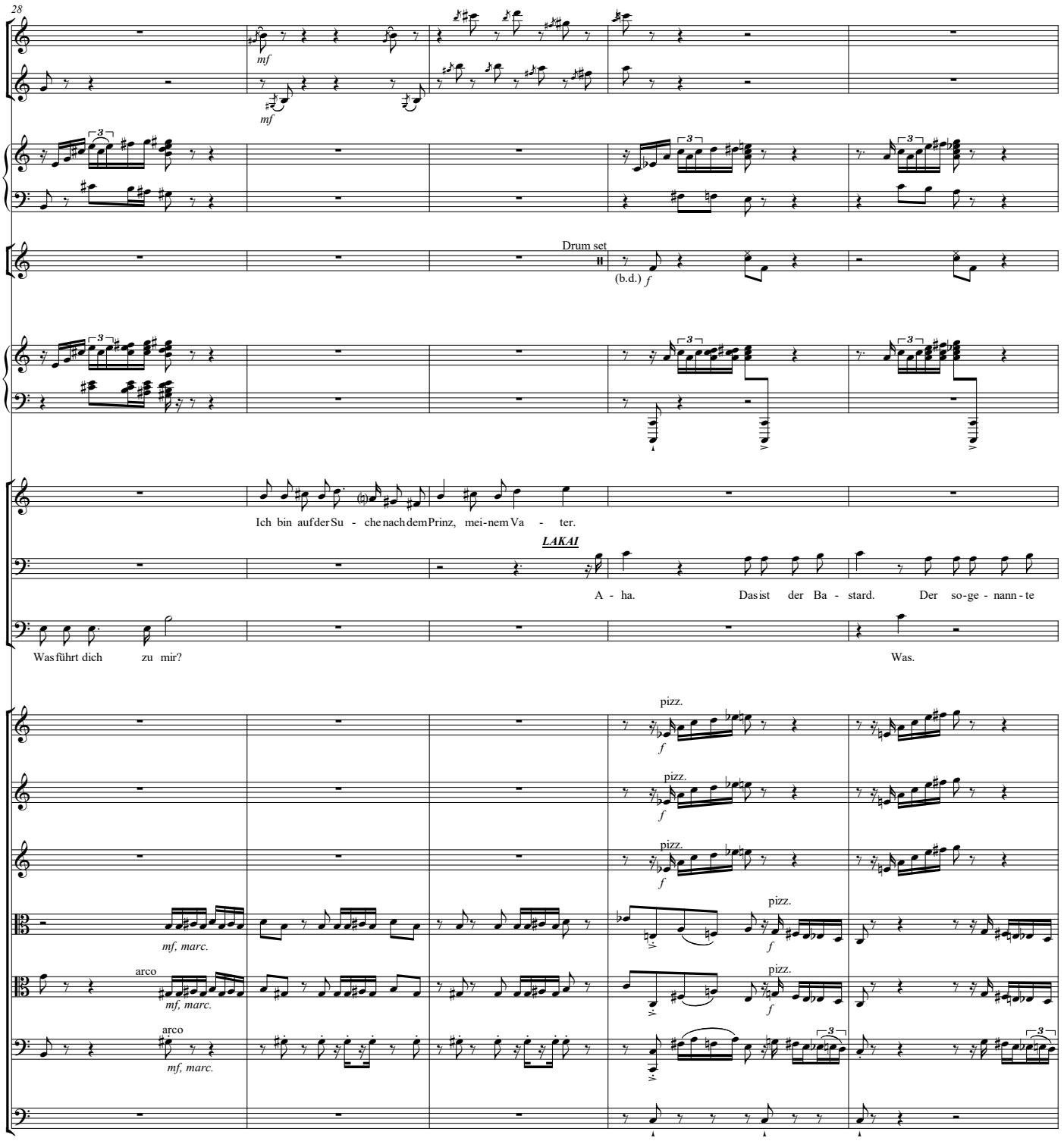
28
Fl.
mf
Cl.
mf
Accord.
Dr.
Drum set
(b.d.) f
Pno.
Ich bin auf der Su - che nach dem Prinz, mei-nem Va - ter.
LAKAI
A - ha. Das ist der Ba - stard. Der so-ge - nann - te
Was führt dich zu mir?
Was.
Vln.
pizz.
f
Vln.
pizz.
f
Vln.
pizz.
f
Vla.
mf, marc.
pizz.
f
Vla.
arco
mf, marc.
pizz.
f
Vc.
arco
mf, marc.
Cb.

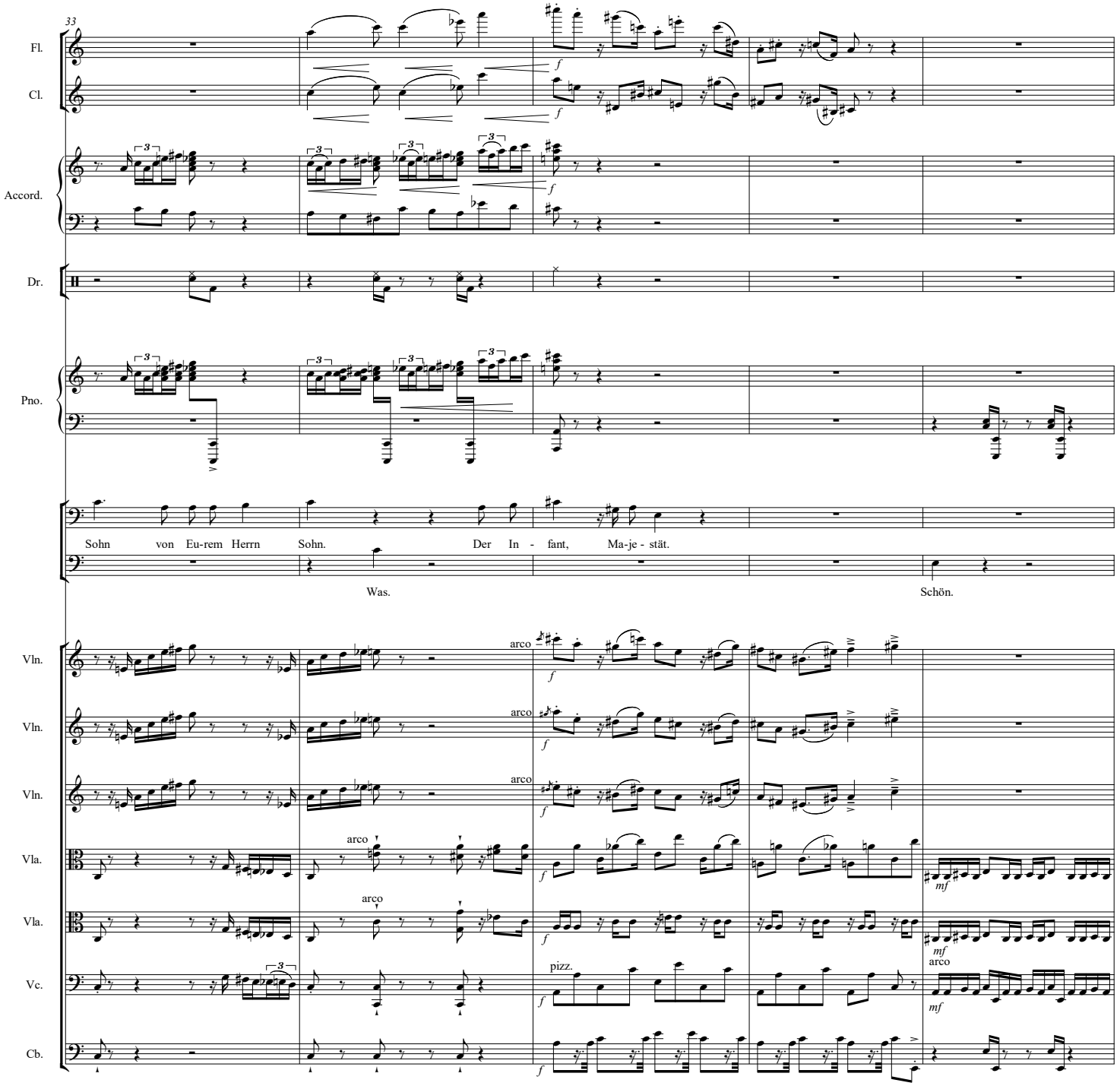
33
Fl.
Cl.
Accord.
Dr.
Pno.
Sohn von Eu-rem Herrn Sohn. Der In - fant, Ma-je - stät.
Was.
Schön.
Vln.
Vln.
Vln.
Vla.
Vla.
Vc.
Cb.
arco
arco
arco
arco
arco
pizz.
arco

38

Hp.

Pno.

Den Prinz suchst du? Das wird schwie - rig. Hier ist er nicht.

Vln.

Vln.

Vln.

Vla.

Vla.

Vc.

Cb.

pizz.

pizz.

pizz.

44

♩=88

Fl.

Cl.

C Tpt.

Hp.

Al - le zap - peln hin und her, da - bei ist nichts wich - ti - ger als Still - hal - ten, Still - hal - ten. Ein Nik - ker - chen

♩=88

Vla.

arco

Vla.

arco

51

Fl.

Cl.

C Tpt.

Hp.

ma-chen. Und schön still-hal-ten. Da-mit das Bild für spä-te-re Er-in-ne-rung scharf ist. Die Ord-nung muss ge wahrt blei-ben, ge-wahrt blei-ben.

Vln.

Vla.

Vla.

Vc.

espr. *p, espr.*

59

Fl.

Cl.

C Tpt.

Hp.

poco cresc.

Da wo die Kro-ne ist, da ist mein Kopf. Mein Ge-säss be-fe-stigt den Thron. Und wo mei-ne Fü-sse bau-meln, da ist der La-kai. Und

Vln.

Vln.

Vln.

Vla.

Vla.

Vc.

p, espr. arco

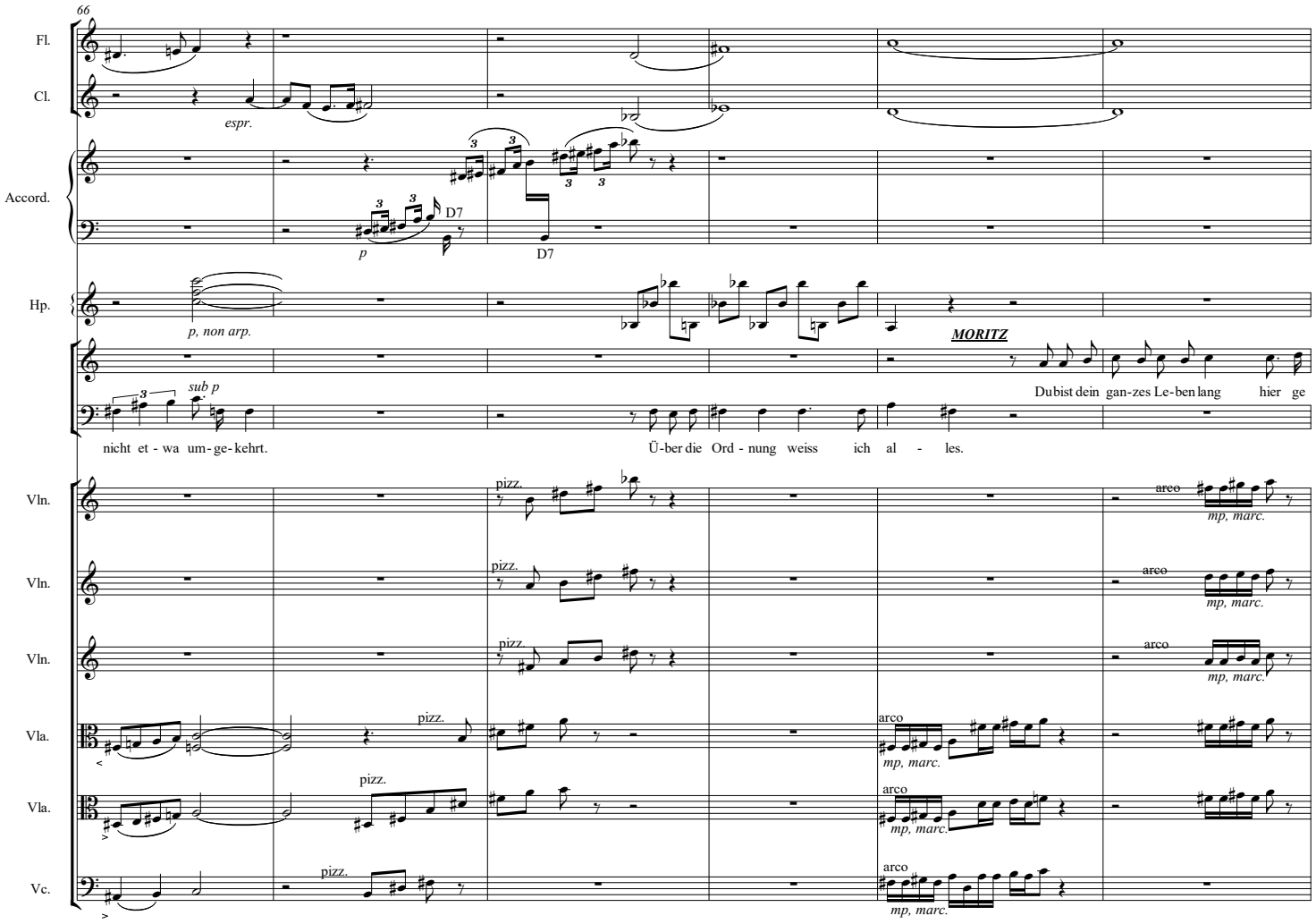
66
Fl.
Cl.
espr.
Accord.
p
D7
D7
Hp.
p, non arp.
MORITZ
sub p
Du bist dein gan-zes Le-ben lang hier ge
nicht et - wa um-ge-kehrt.
Ü-ber die Ord - nung weiss ich al - les.
Vln.
pizz.
arco
mp, marc.
Vln.
pizz.
arco
mp, marc.
Vln.
pizz.
arco
mp, marc.
Vla.
pizz.
arco
mp, marc.
Vla.
pizz.
arco
mp, marc.
Vc.
pizz.
arco
mp, marc.

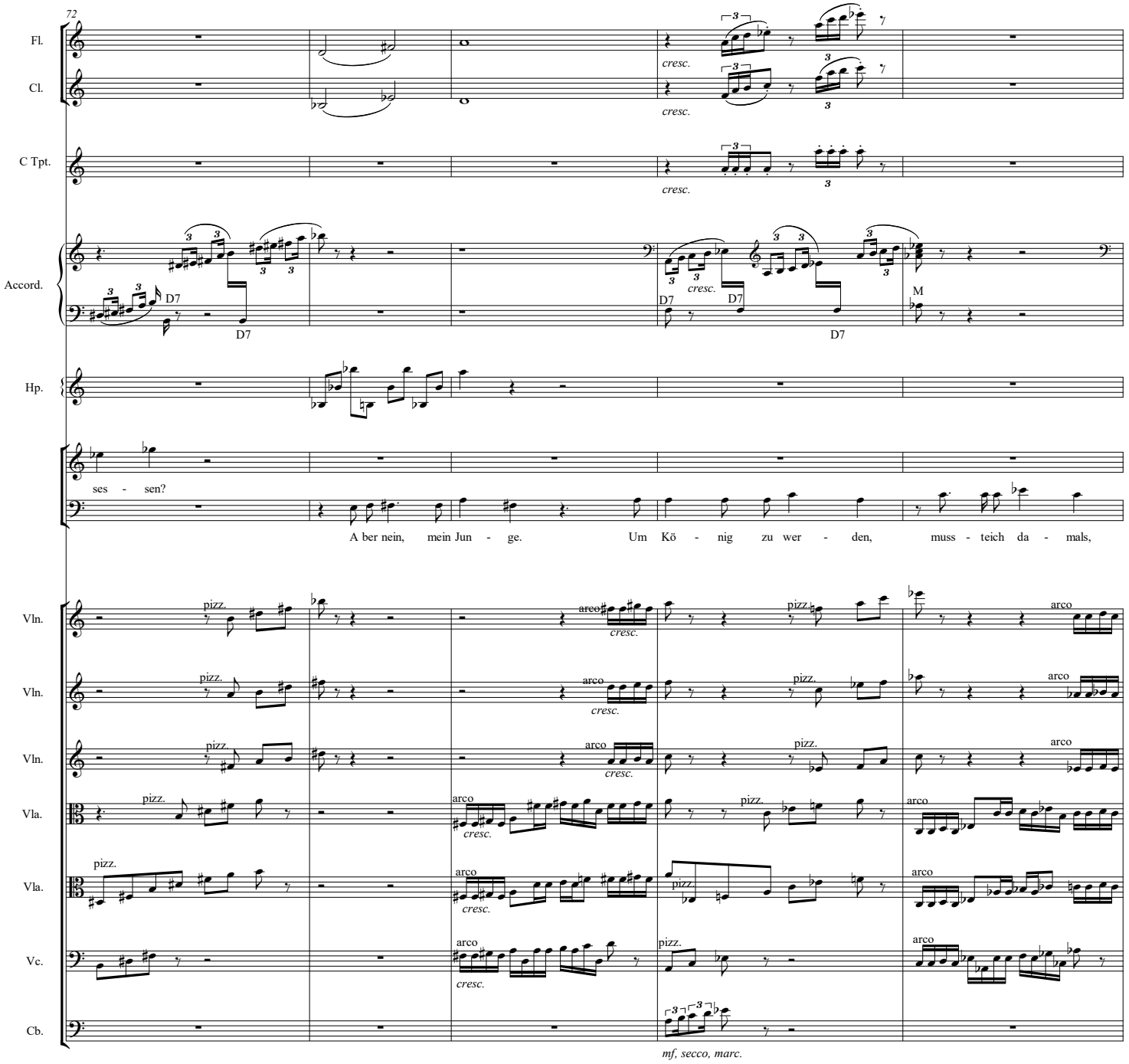
72
Fl.
Cl.
C Tpt.
Accord.
Hp.
Vln.
Vln.
Vln.
Vla.
Vla.
Vc.
Cb.
cresc.
D7
M
ses - sen?
A ber nein, mein Jun - ge. Um Kö - nig zu wer - den, muss - teich da - mals,
pizz.
arco
mf, secco, marc.

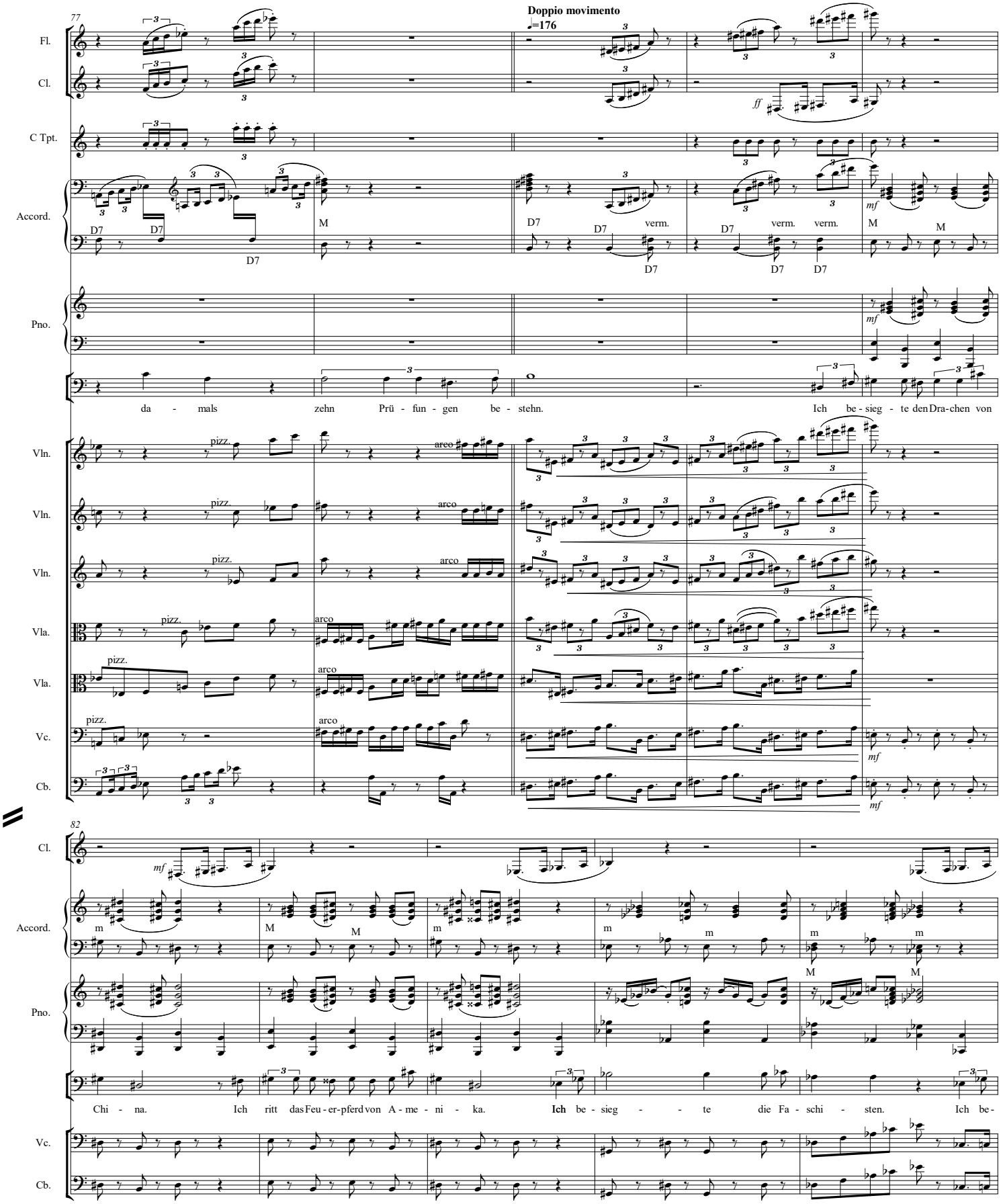
77
Doppio movimento
♩=176
Fl.
Cl.
C Tpt.
Accord.
Pno.
Vln.
Vla.
Vc.
Cb.
pizz.
arco
D7
M
verm.
da - mals zehn Prü - fun - gen be - stehn.
Ich be - sieg - te den Dra-chen von
82
Chi - na. Ich ritt das Feu - er-pferd von A - me - ni - ka. Ich be - sieg - - te die Fa - schi - sten. Ich be-

87

Fl.

Cl.

C Tpt.

Accord.

Pno.

MORITZ

sieg - te auch die Kom-mu - ni - sten. Und ich lenk - te... Das ist ein

Vln.

Vln.

Vln.

Vla.

Vla.

Vc.

Cb.

92

Fl.

muta Cl.b.

Cl.

Accord.

gu - ter An - fang. A - ber noch lan - ge nicht ge - nug. Die Prü - fun - gen ha - ben sich ge -

Vln.

Vln.

Vln.

Vla.

Vla.

Vc.

pizz.

Cb.

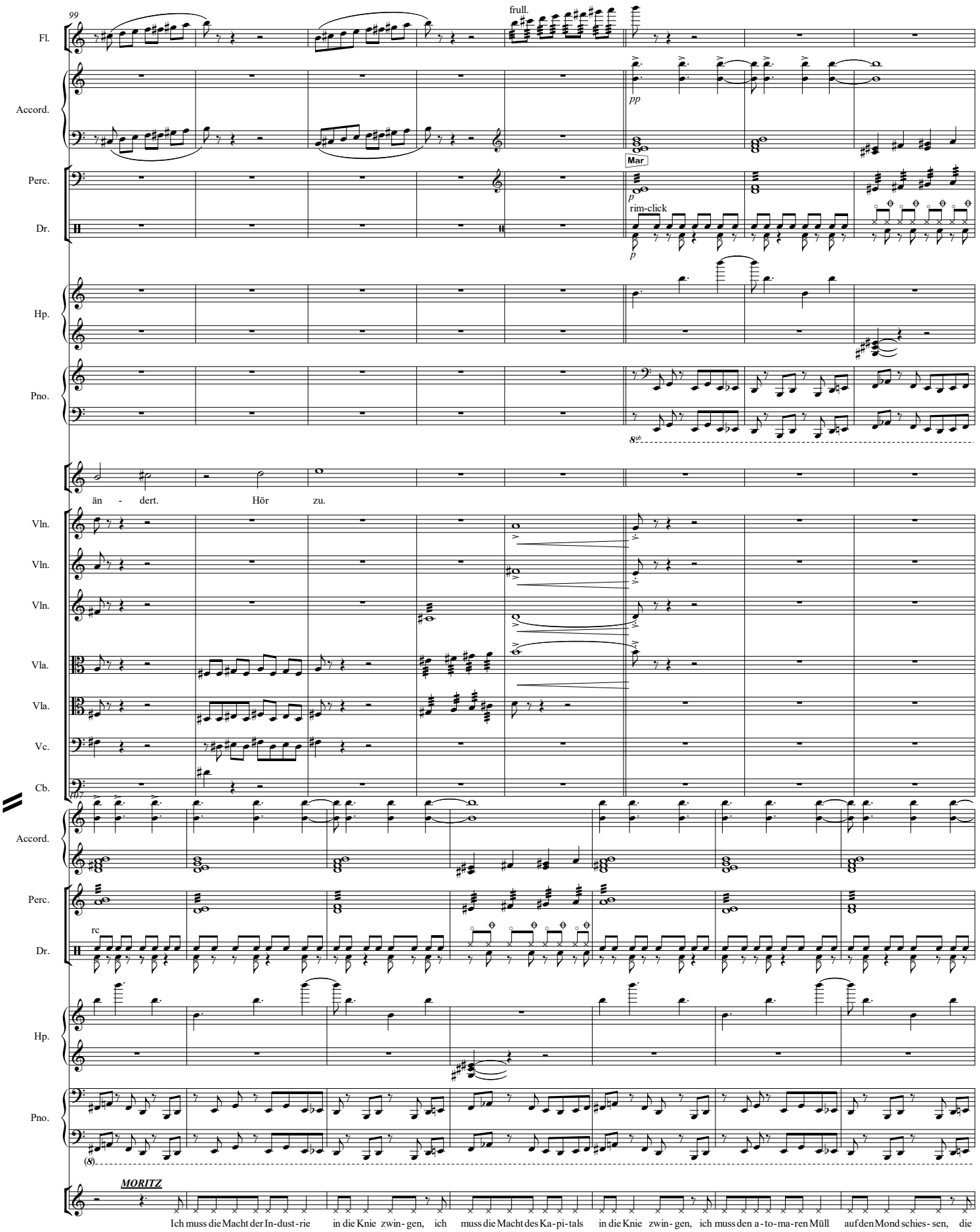
99
Fl.
frull.
Accord.
pp
Mar
Perc.
p
Dr.
rim-click
p
Hp.
Pno.
8vb
än - dert. Hör zu.
Vln.
Vln.
Vln.
Vla.
Vla.
Vc.
Cb.
107
Accord.
Perc.
rc
Dr.
Hp.
Pno.
(8)
MORITZ
Ich muss die Macht der In-dust-rie in die Knie zwin-gen, ich muss die Macht des Ka-pi-tals in die Knie zwin-gen, ich muss den a-to-ma-ren Müll auf den Mond schies-sen, die

114

Accord.

Perc.

Dr.

Hp.

Pno.

(8)

Flücht - lings - boo - te muss ich aus den Wel - len fi - schen, ich muss die Kin - der aus den Schuh - fab - ri - ken rei - ssen und sie dann zu - rück in ih - re Sand - ki - sten schmei - ssen, die

120

Cl.

Accord.

Perc.

Dr.

rc

Hp.

Pno.

(8)

Lö - cher im Him - mel stop - fen und E - ner - gie spa - ren, ich muss den Licht - strom und das Luft - ben - zin er - fin - den die Ter - ro - ri - sten und Ter - ror - jä - ger ent - waff - nen, der

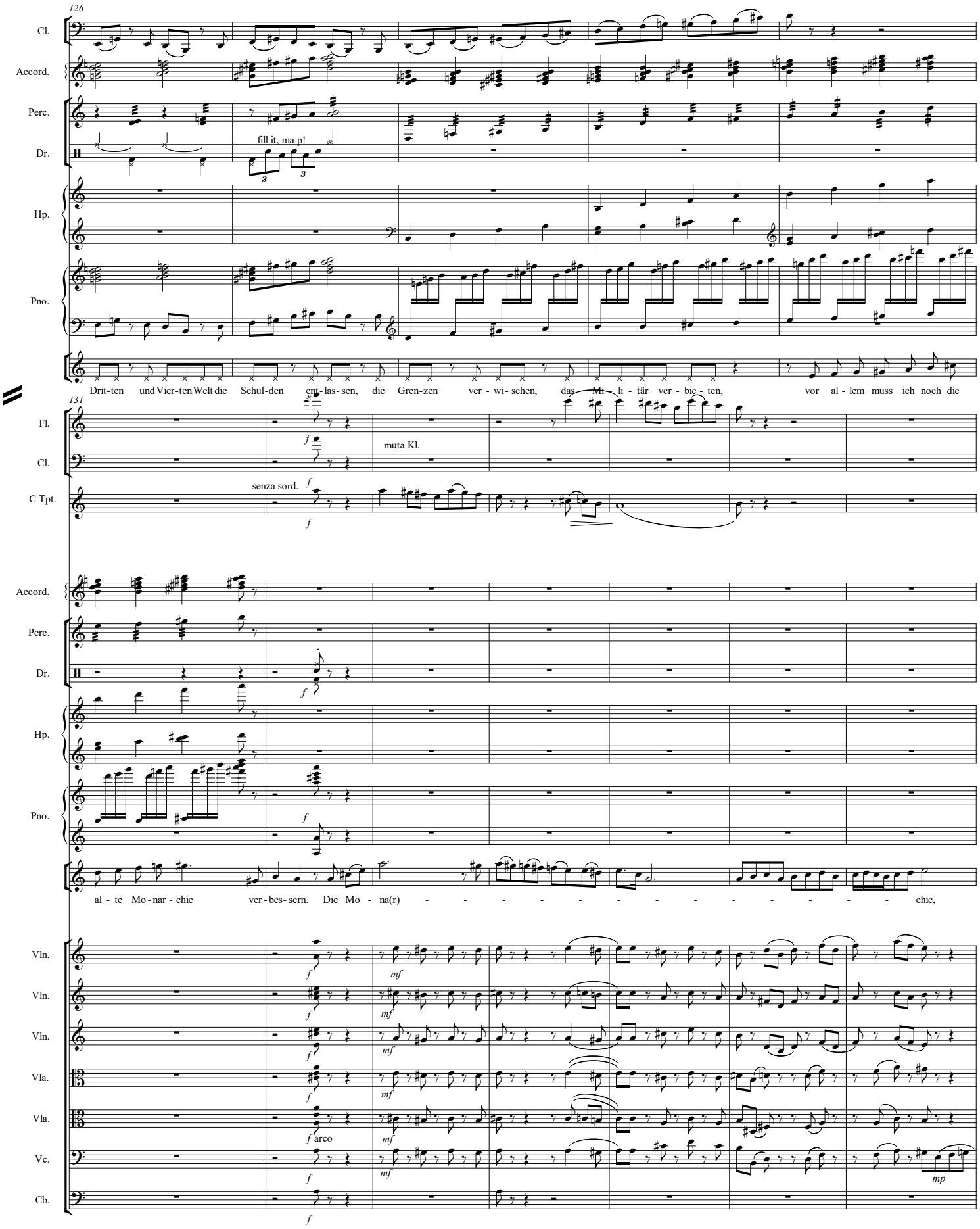
126
Cl.
Accord.
Perc.
Dr.
fill it, ma p!
Hp.
Pno.
Drit-ten und Vier-ten Welt die Schul-den ent-las-sen, die Gren-zen ver - wi- schen, das Mi - li - tär ver - bie - ten, vor al - lem muss ich noch die
131
Fl.
Cl.
muta Kl.
C Tpt.
senza sord.
Accord.
Perc.
Dr.
Hp.
Pno.
al - te Mo - nar - chie ver - bes- sern. Die Mo - na(r) - - - - - - - - - - - - - chie,
Vln.
Vln.
Vln.
Vla.
Vla.
arco
Vc.
Cb.

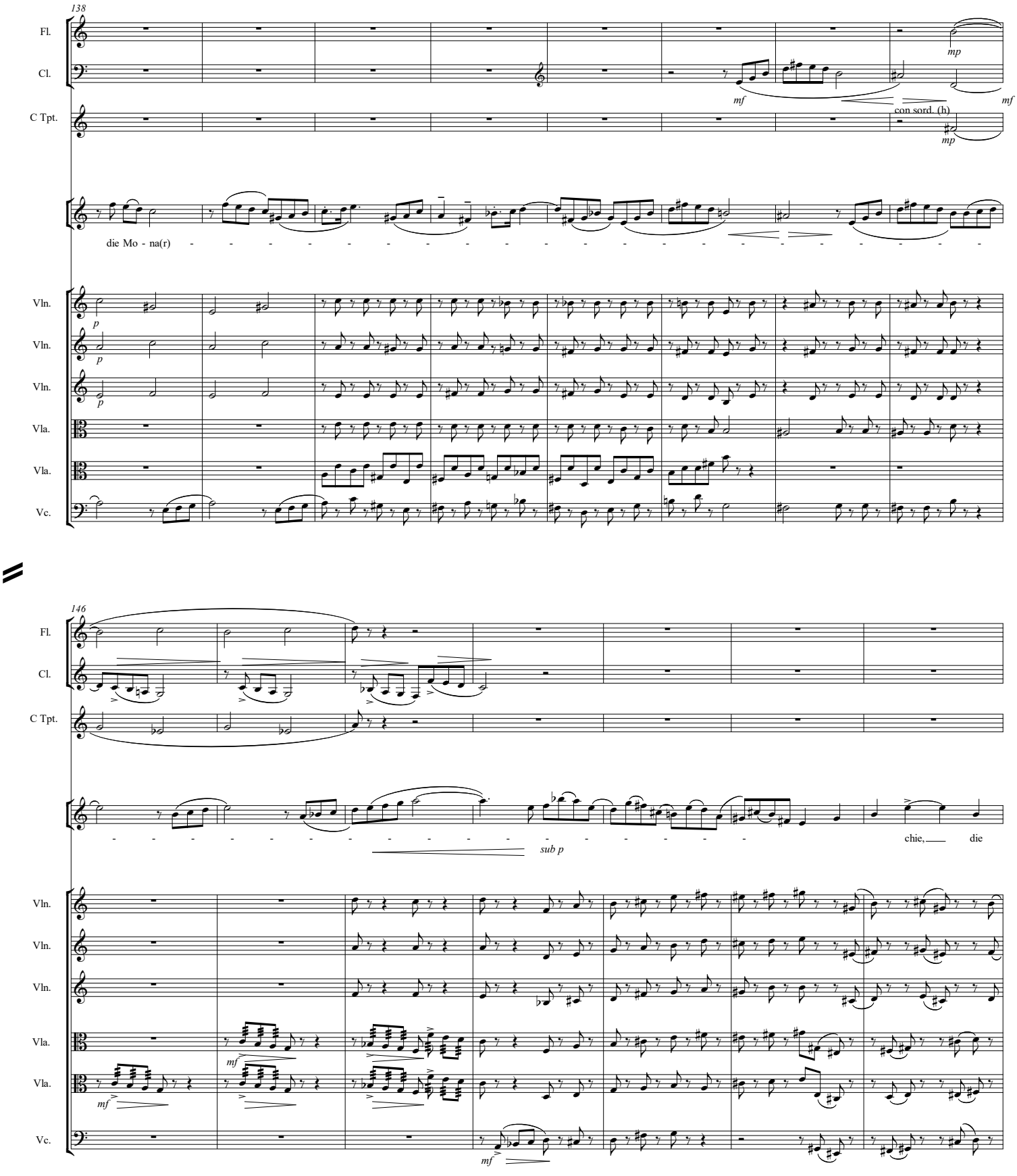
138
Fl.
Cl.
C Tpt.
mp
mf
con sord. (h)
mf
mp
die Mo - na(r)
Vln.
Vln.
Vln.
Vla.
Vla.
Vc.
p
p
p
146
Fl.
Cl.
C Tpt.
sub p
chie,
die
Vln.
Vln.
Vln.
Vla.
Vla.
Vc.
mf
mf
mf

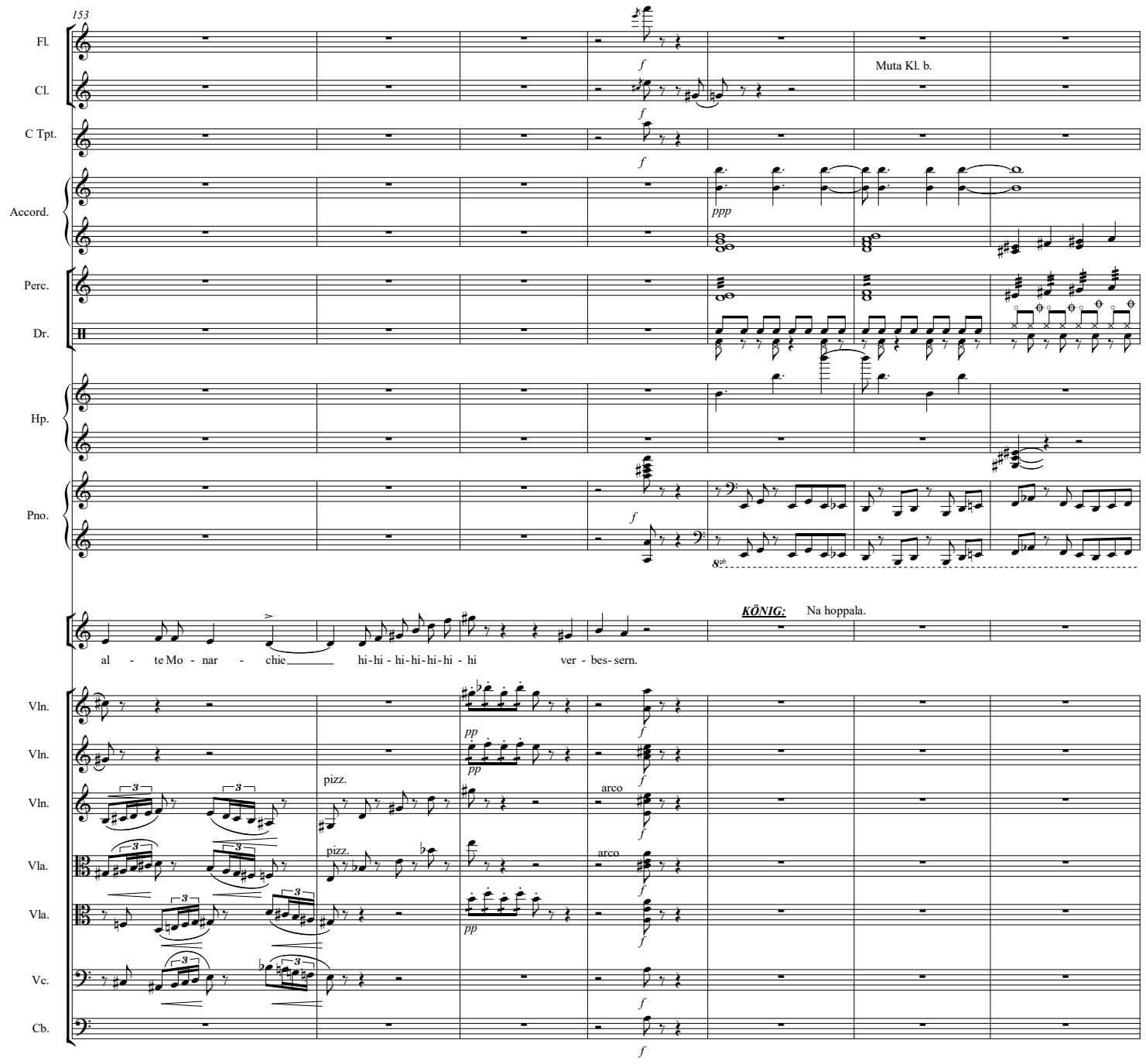
153
Fl.
Cl.
Muta Kl. b.
C Tpt.
Accord.
Perc.
Dr.
Hp.
Pno.
KÖNIG: Na hoppala.
al - te Mo - nar - chie hi-hi-hi-hi-hi-hi-hi ver - bes- sern.
Vln.
Vln.
Vln.
pizz.
arco
Vla.
pizz.
arco
Vla.
Vc.
Cb.

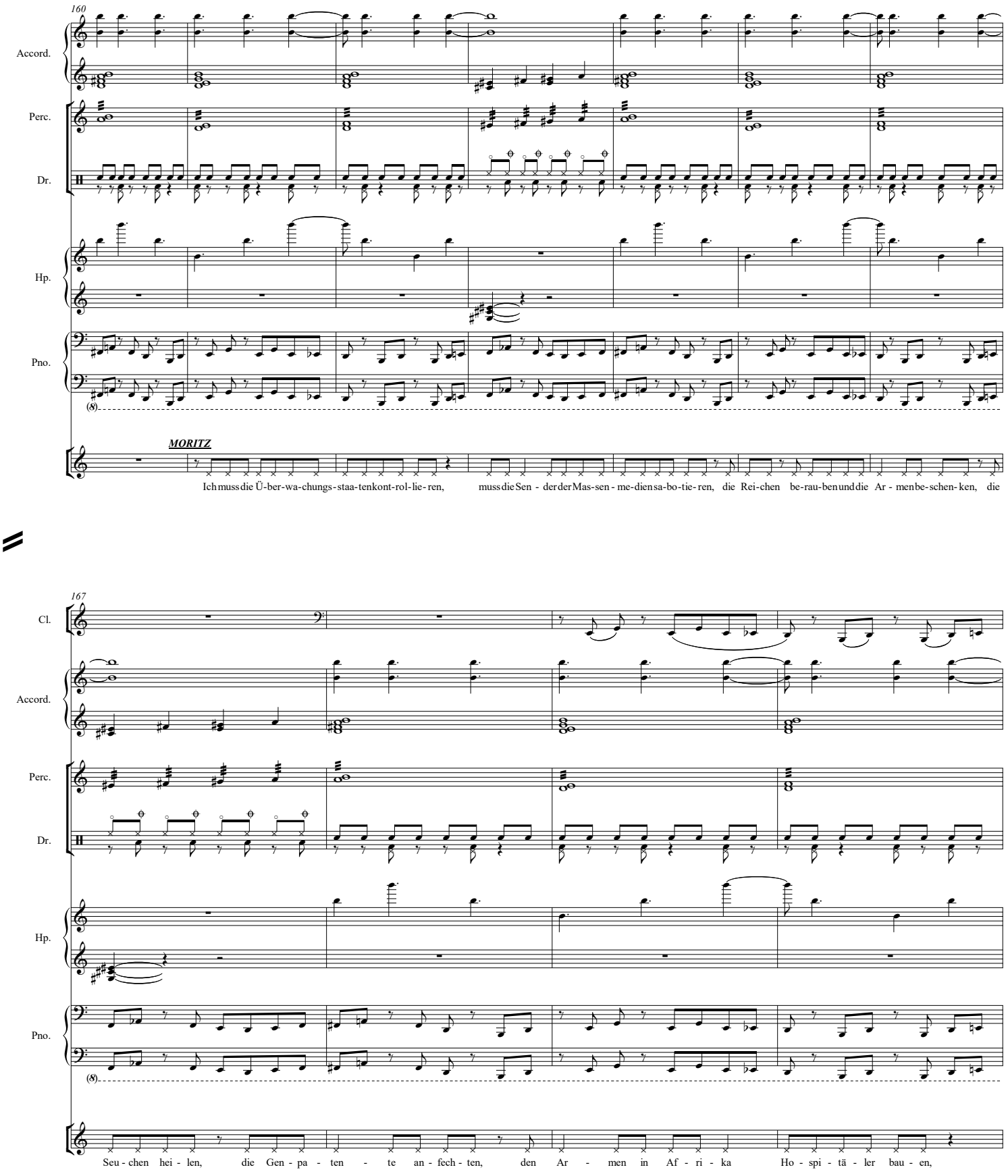
160
Accord.
Perc.
Dr.
Hp.
Pno.
(8)
MORITZ
Ich muss die Ü-ber-wa-chungs-staa-ten kont-rol-lie-ren, muss die Sen - der der Mas-sen - me-dien sa-bo-tie-ren, die Rei-chen be-rau-ben und die Ar - men be-schen-ken, die
167
Cl.
Accord.
Perc.
Dr.
Hp.
Pno.
(8)
Seu - chen hei - len, die Gen - pa - ten - te an - fech - ten, den Ar - men in Af - ri - ka Ho - spi - tä - ler bau - en,

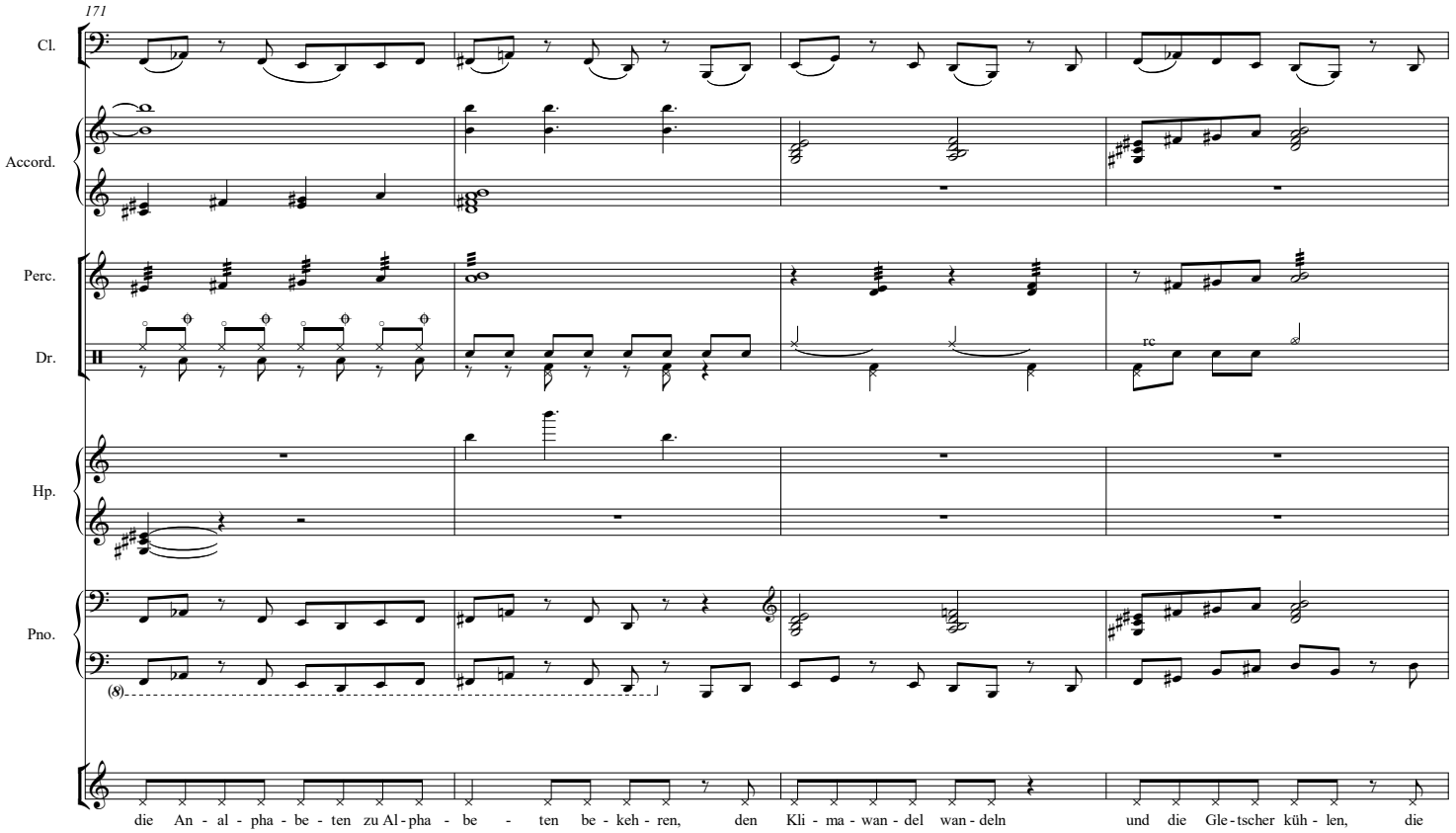
171
Cl.
Accord.
Perc.
Dr.
rc
Hp.
Pno.
(8)
die An - al - pha - be - ten zu Al - pha - be - ten be - keh - ren, den Kli - ma - wan - del wan - deln und die Gle - tscher küh - len, die

175

Cl.

Accord.

Perc.

Dr.

fill it, ma p!

Hp.

Pno.

Müll- flut,die Ver-kehrs - wut, die Kon-sum-flut däm- men, die Au - en und die Ti - ger und die Buk - kel - wa - le ret - ten, vor al - lem muss ich noch die

180

♩=112

Fl.

Cl.

C Tpt.

Accord.

M

Perc.

Dr.

Hp.

Pno.

al - te Mo - nar - chie ver - bes - sern.

KÖNIG

Aus - ge-zeich-net. Du hast mei - ne Phan - ta-sie ge - erbt. No - tier al - les ge-

Vln.

Vln.

Vln.

Vla.

pizz.

Vla.

arco

pizz.

Vc.

arco

Cb.

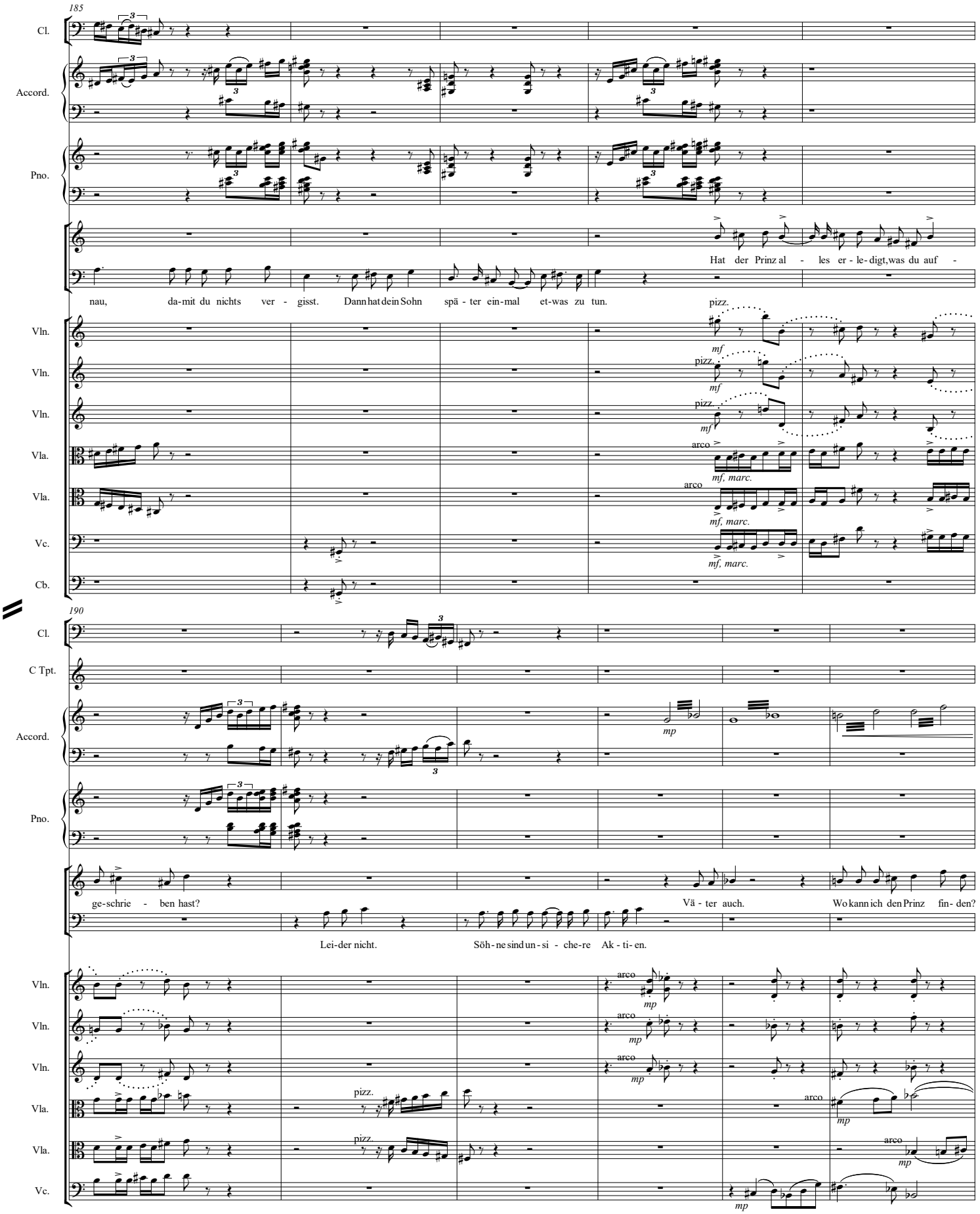
185
Cl.
Accord.
Pno.
Hat der Prinz al - les er - le - digt, was du auf -
nau, da-mit du nichts ver - gisst. Dann hat dein Sohn spä - ter ein-mal et-was zu tun.
Vln.
Vln.
Vln.
Vla.
Vla.
Vc.
Cb.
pizz.
mf
arco
mf, marc.
190
C Tpt.
mp
ge-schrie - ben hast?
Vä - ter auch.
Wo kann ich den Prinz fin- den?
Lei-der nicht.
Söh - ne sind un - si - che - re Ak - ti - en.

196

Rit.

♩=88

Fl.

Cl.

C Tpt.

Accord.

Hp.

Pno.

muta Cemb.

Die ein - zi - ge,die du leicht fin den kannst, ist die Kö - ni - gin. Wenn sie es ist. Manch - mal glau - be ich, sie ist ei - ne Fäl - schung.

Rit.

Vln.

Vln.

Vln.

Vla.

Vla.

Vc.

Cb.

3. Szene

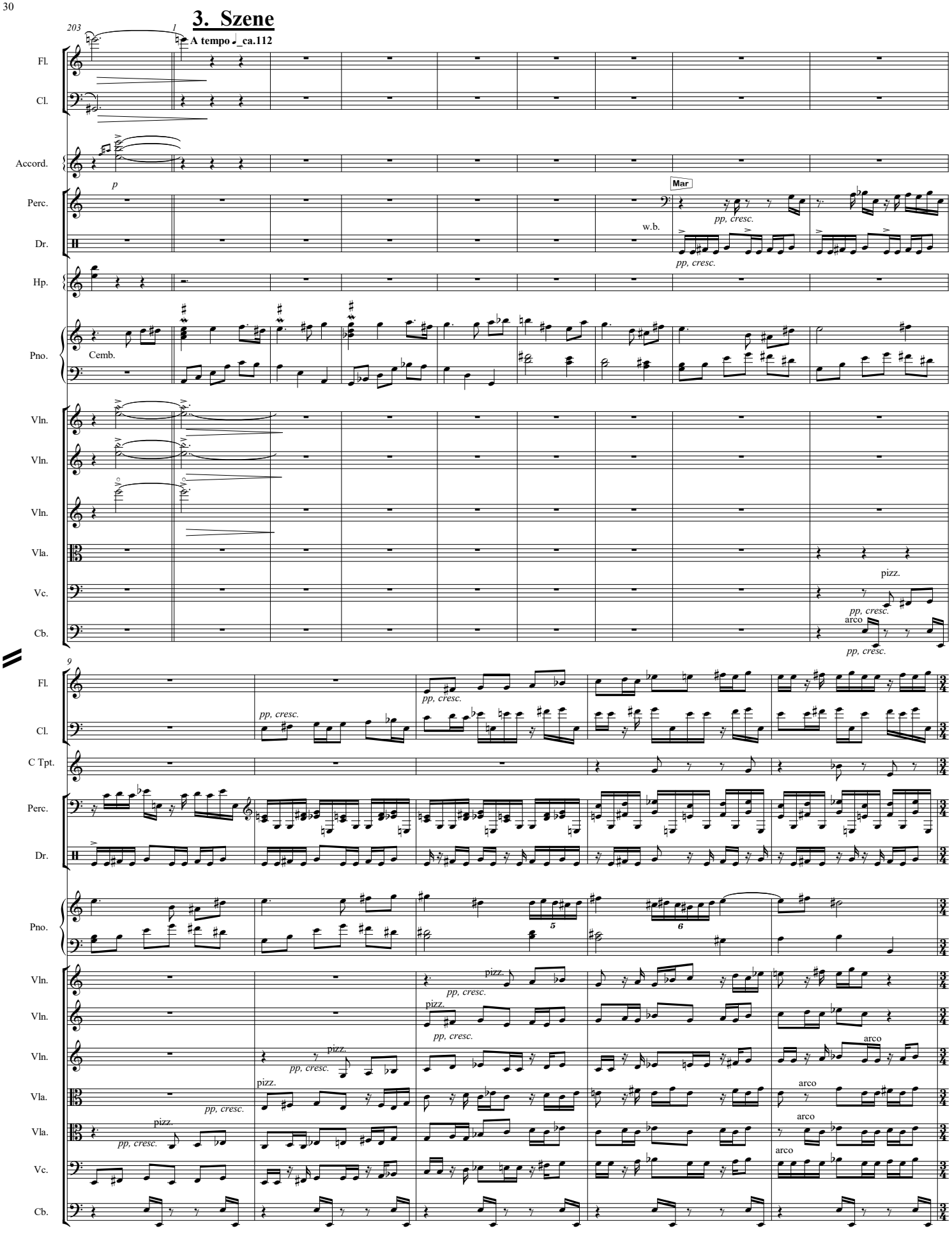
203
1
A tempo ♩_ca.112
Fl.
Cl.
Accord.
p
Perc.
Mar
pp, cresc.
w.b.
Dr.
Hp.
Pno.
Cemb.
Vln.
Vla.
pizz.
Vc.
arco
Cb.
9
C Tpt.
5
6

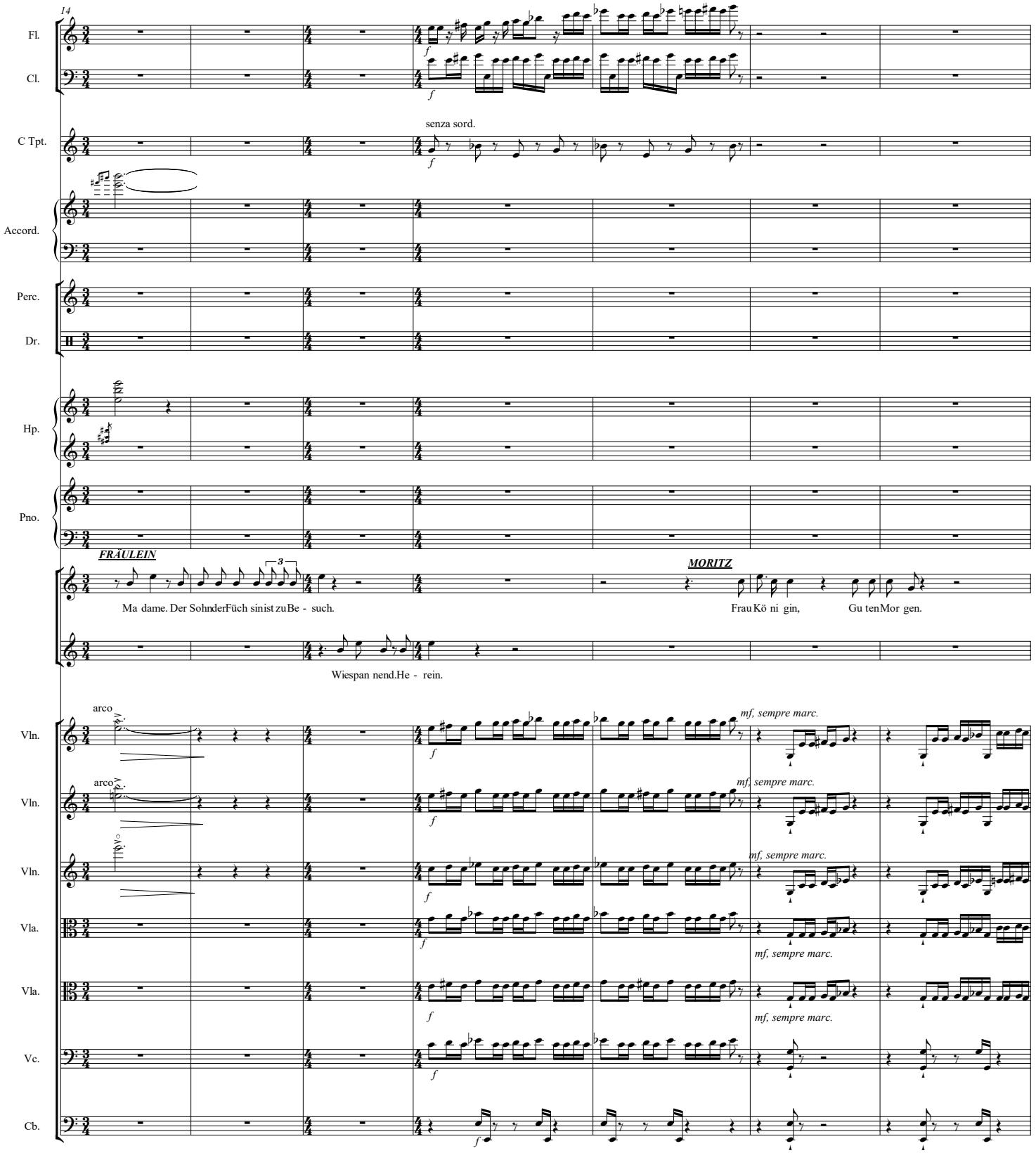
14
Fl.
Cl.
C Tpt.
senza sord.
Accord.
Perc.
Dr.
Hp.
Pno.
FRÄULEIN
MORITZ
Ma dame. Der Sohn der Füch sin ist zu Be - such.
Frau Kö ni gin, Gu ten Mor gen.
Wiespan nend. He - rein.
arco
Vln.
Vln.
Vln.
Vla.
Vla.
Vc.
Cb.
mf, sempre marc.

21

Accord.

Hp.

Pno.

Ich bin auf der Su - che nach mei-ner Fa - mi - li - e.

KÖNIGIN

Recit.

Da - von gibt es nur noch Frag - men - te. A - ber zu - al-ler-erst soll-test du ei-nen Kaf - fee trin -

Vln.

Vln.

Vln.

sub p

Vla.

Vla.

Vc.

Cb.

30

Pno.

A-ber wo-zu Zeit, wo - zu mehr Zeit?

ken. Da ge-winnst du Zeit.

Vln.

Vln.

Vln.

mf, sempre marc.

Vla.

Vla.

Vc.

Cb.

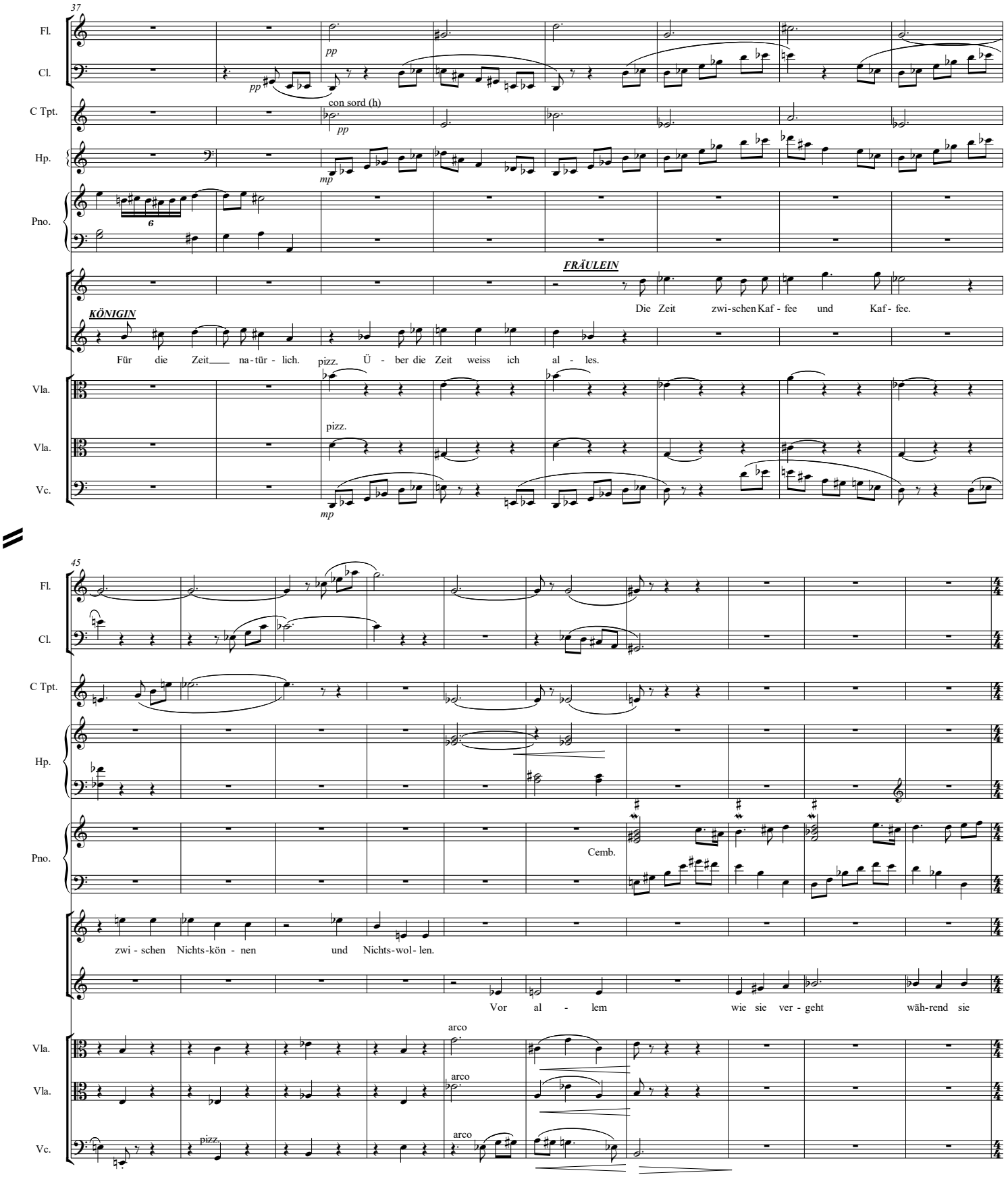
37
Fl.
Cl.
C Tpt.
Hp.
Pno.
pp
con sord (h)
mp
FRÄULEIN
KÖNIGIN
Die Zeit zwi-schen Kaf - fee und Kaf - fee.
Für die Zeit na-tür - lich.
pizz.
Ü - ber die Zeit weiss ich al - les.
Vla.
Vc.
45
Cemb.
zwi - schen Nichts-kön - nen und Nichts-wol- len.
Vor al - lem wie sie ver - geht wäh-rend sie
arco

55

Fl.

Cl.

Accord.

Hp.

MORITZ

Ich brau - che nicht mehr Zeit, ich hab ge- nug.

steht.

Vln.

Vln.

Vln.

Vla.

Vla.

Vc.

Cb.

59

Fl.

p, leggiero

muta Cl.

Cl.

Accord.

M M M M M M M M

D7 D7 D7 D7 D7 D7 D7 D7

Pno.

Cemb.

mp

Im Ge-gen- teil. Ich ha - be es so - gar ziem - lich ei - lig.

KÖNIGIN

Dann mach dich auf den Weg, da - mit das schnell er - le - digt

Vln.

Vln.

Vln.

Vla.

Vla.

Vc.

Cb.

65

Accord.

Hp.

Pno.

Recit.

ist. An-geb-lich re-si-diert er in Ma-ni-la mit tau-send Nach-barn auf ei-nem Mist-hau-fen. Hier die Te-le-fon-num-mer. Viel

Vln.

Vln.

Vln.

75

Fl.

Cl.

mp

Accord.

Perc.

Mar

p

Hp.

sulla tavola

c,d,eis,fis,
gis,a,h

gliss.

p, secco

Pno.

sempre mp

muta Cel.

MORITZ

Moritz winkt eilig, doch dann fällt ihn nocht etwas ein.

Nur noch ei-ne

Glück. Und lass ihn grü-ssen.

Vln.

mp

p

Vln.

mp

p

Vln.

mp

Vla.

mp

Vla.

mp

Vc.

mp

Cb.

mp

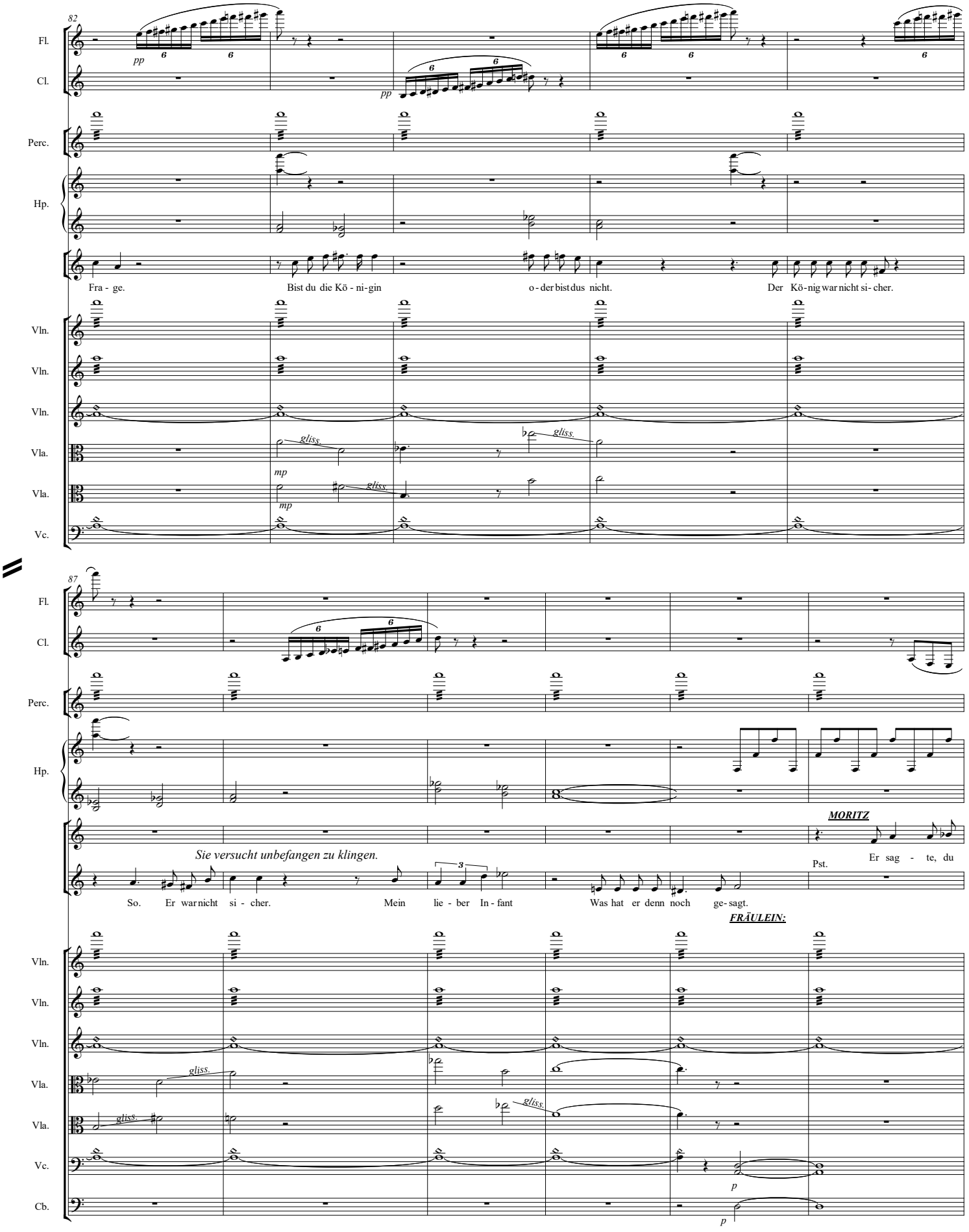
82
Fl.
Cl.
Perc.
Hp.
Fra - ge.
Bist du die Kö - ni - gin
o - der bist dus nicht.
Der Kö - nig war nicht si - cher.
Vln.
Vln.
Vln.
Vla.
Vla.
Vc.
gliss.
mp
87
Fl.
Cl.
Perc.
Hp.
MORITZ
Sie versucht unbefangen zu klingen.
Pst.
Er sag - te, du
So. Er war nicht si - cher.
Mein lie - ber In - fant
Was hat er denn noch ge - sagt.
FRÄULEIN:
Vln.
Vln.
Vln.
Vla.
Vla.
Vc.
Cb.
p

93

Cl.

Perc.

Hp.

Pno.

Cel.

muta Cemb.

wä - rest viel - leicht ei - ne Fäl - schung, ganz an - ders, als die Prin - zes - sin, der er einst sei - ne A - ben - teu - er ge - wid - met hat.

KÖNIGIN

Was hat er noch ge-

Vln.

Vln.

Vln.

Vla.

Vla.

Vc.

Cb.

port.

port.

p

p

p

mp

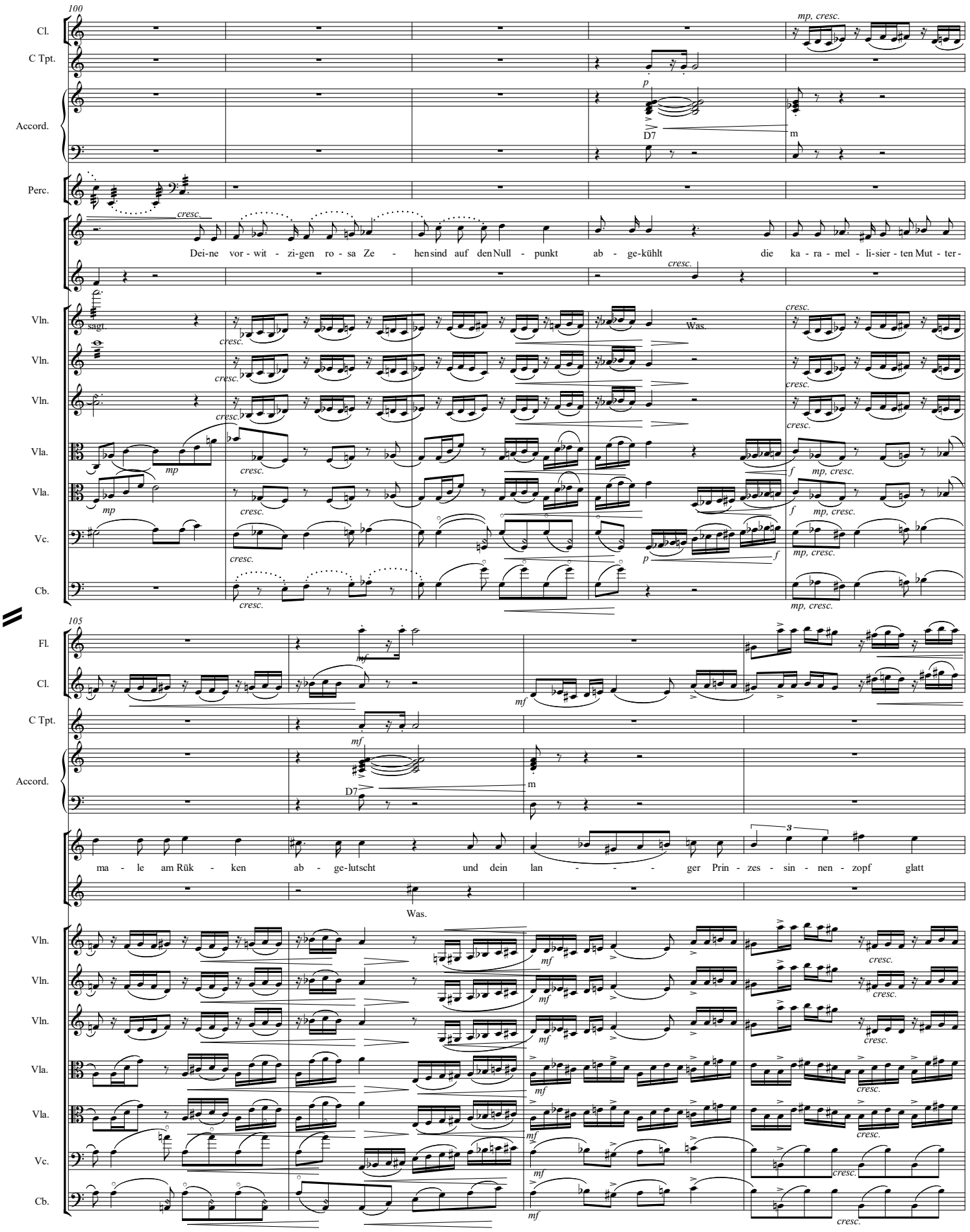
100
Cl.
C Tpt.
Accord.
Perc.
Vln.
Vla.
Vc.
Cb.
mp, cresc.
p
D7
m
cresc.
Dei-ne vor-wit-zi-gen ro-sa Ze-hen sind auf den Null-punkt ab-ge-kühlt die ka-ra-mel-li-sier-ten Mut-ter-
sagt.
Was.
mp
f
105
Fl.
mf
ma-le am Rük-ken ab-ge-lutscht und dein lan-ger Prin-zes-sin-nen-zopf glatt

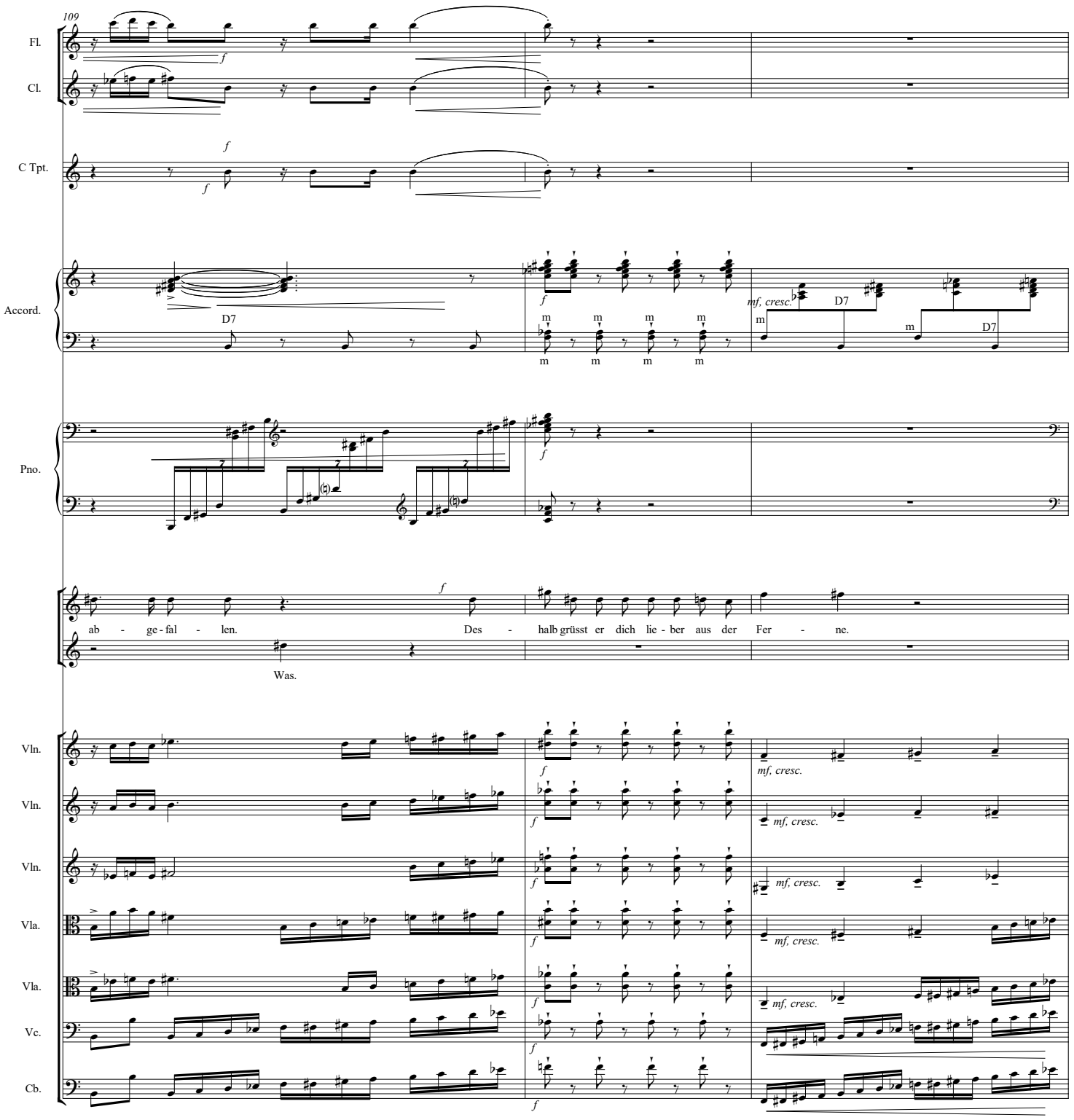
109
Fl.
Cl.
C Tpt.
Accord.
D7
mf, cresc.
Pno.
ab - ge - fal - len.
Des - halb grüsst er dich lie - ber aus der Fer - ne.
Was.
Vln.
Vln.
Vln.
Vla.
Vla.
Vc.
Cb.

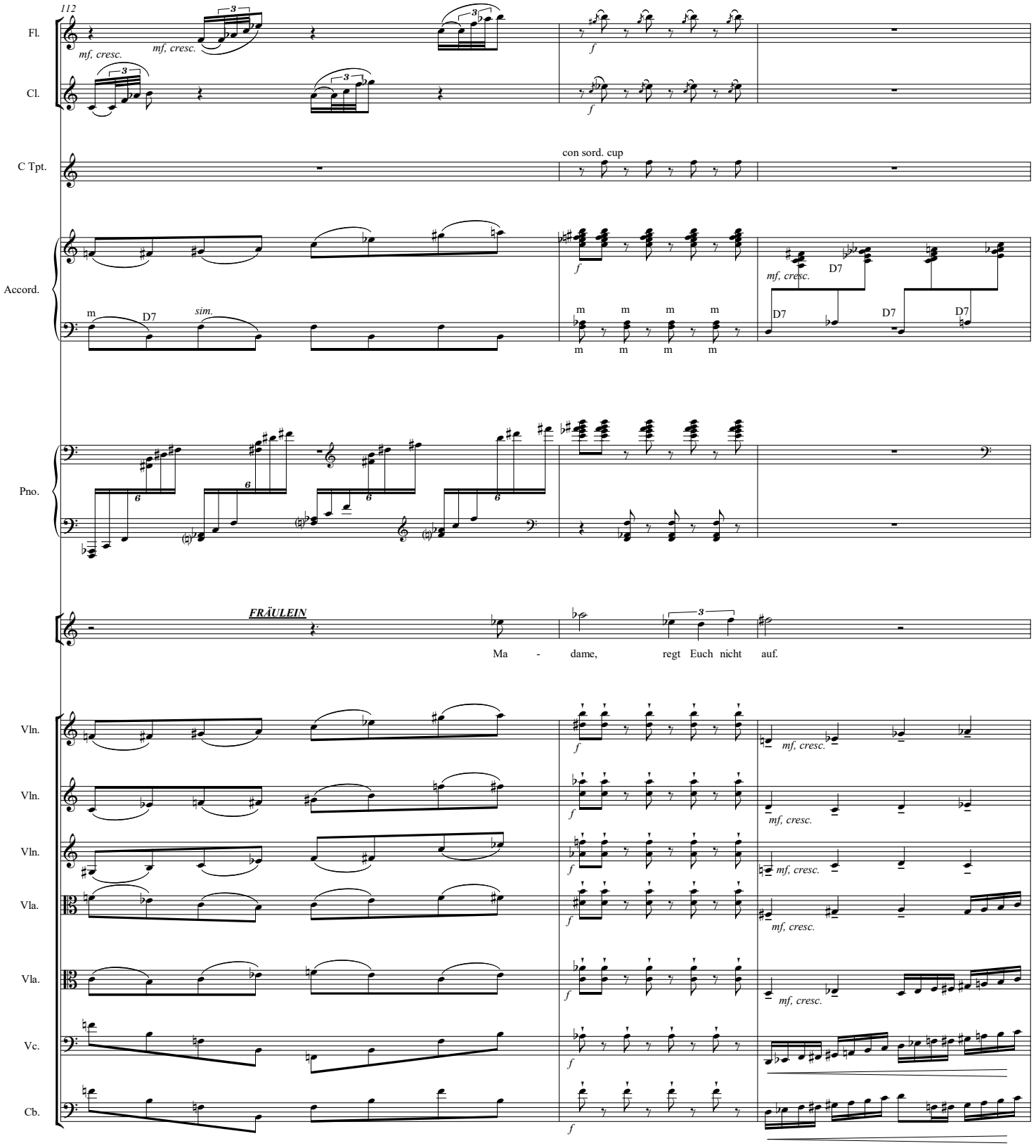
112
Fl.
mf, cresc.
mf, cresc.
f
Cl.
f
C Tpt.
con sord. cup
Accord.
m
D7
sim.
f
mf, cresc.
D7
m
m
m
m
D7
D7
D7
Pno.
FRÄULEIN
Ma - dame, regt Euch nicht auf.
Vln.
f
mf, cresc.
Vln.
f
mf, cresc.
Vln.
f
mf, cresc.
Vla.
f
mf, cresc.
Vla.
f
mf, cresc.
Vc.
f
Cb.
f

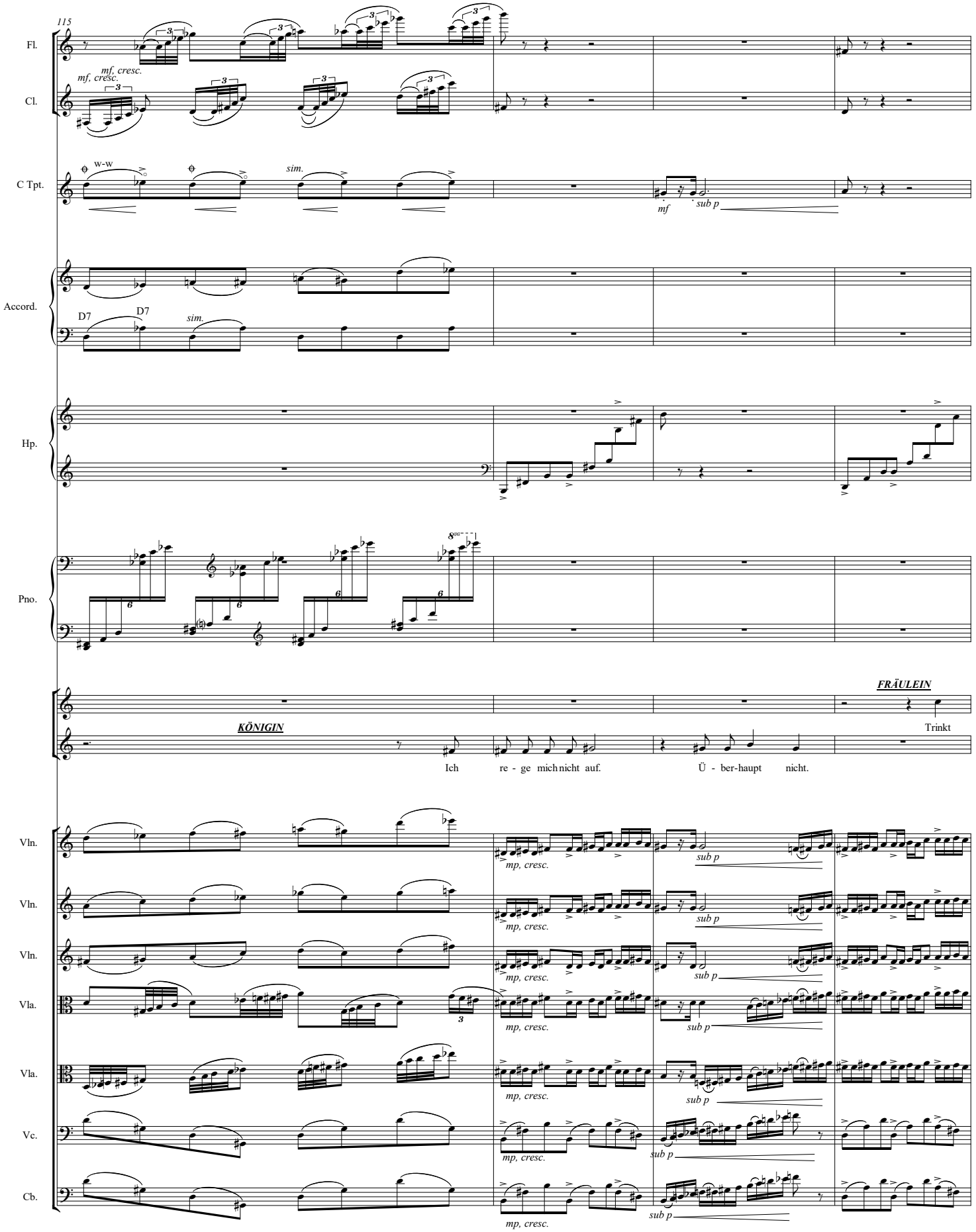
115
Fl.
mf, cresc.
Cl.
mf, cresc.
C Tpt.
w-w
sim.
mf
sub p
Accord.
D7
D7
sim.
Hp.
Pno.
8va
KÖNIGIN
Ich re - ge mich nicht auf.
Ü - ber-haupt nicht.
FRÄULEIN
Trinkt
Vln.
Vln.
Vln.
Vla.
Vla.
Vc.
Cb.
mp, cresc.
sub p

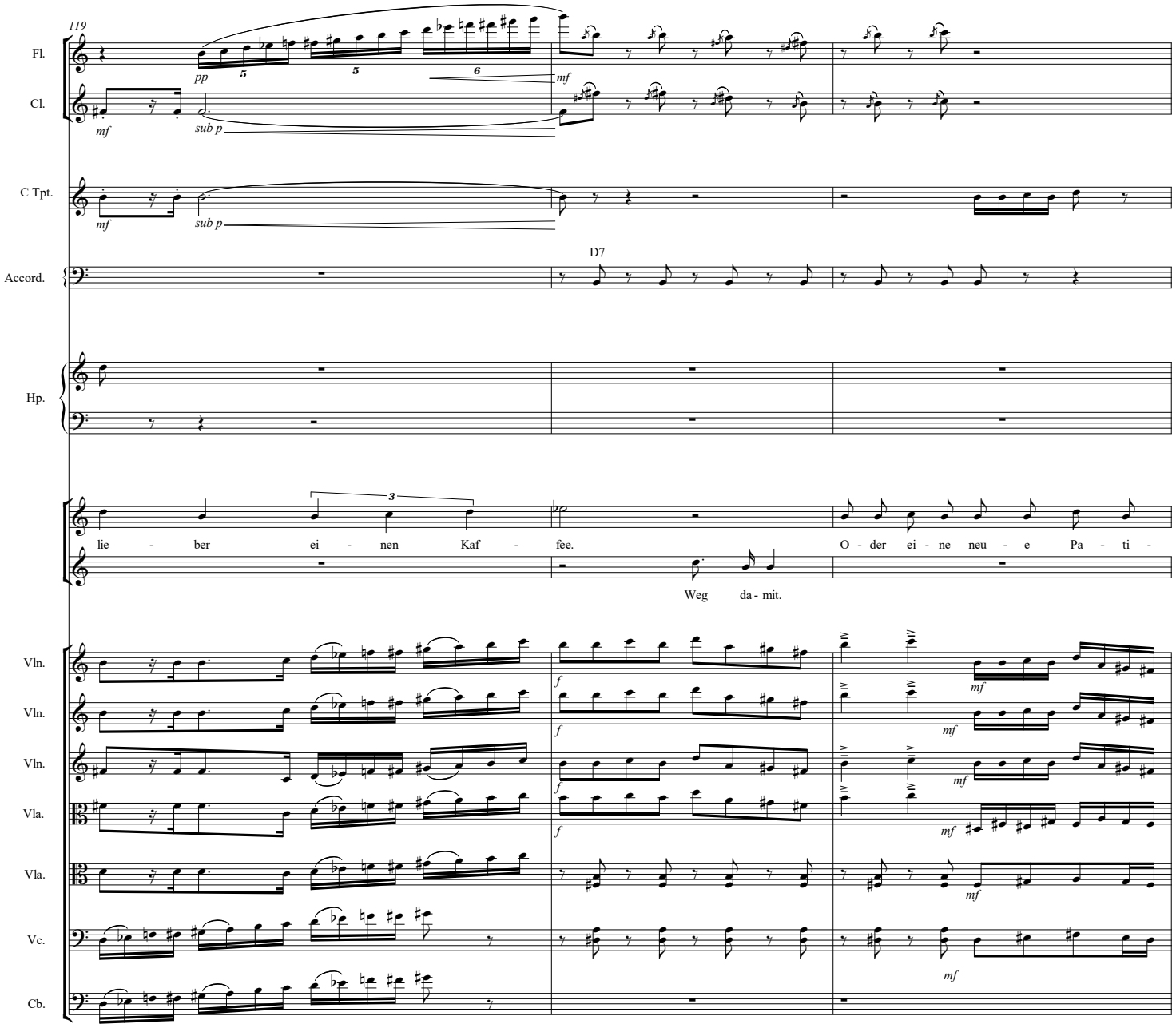
119
Fl.
Cl.
C Tpt.
Accord.
Hp.
Vln.
Vln.
Vln.
Vla.
Vla.
Vc.
Cb.
pp
mf
sub p
mf
sub p
D7
lie - ber ei - nen Kaf - fee.
O - der ei - ne neu - e Pa - ti -
Weg da - mit.
f
f
f
f
mf
mf
mf
mf
mf
mf

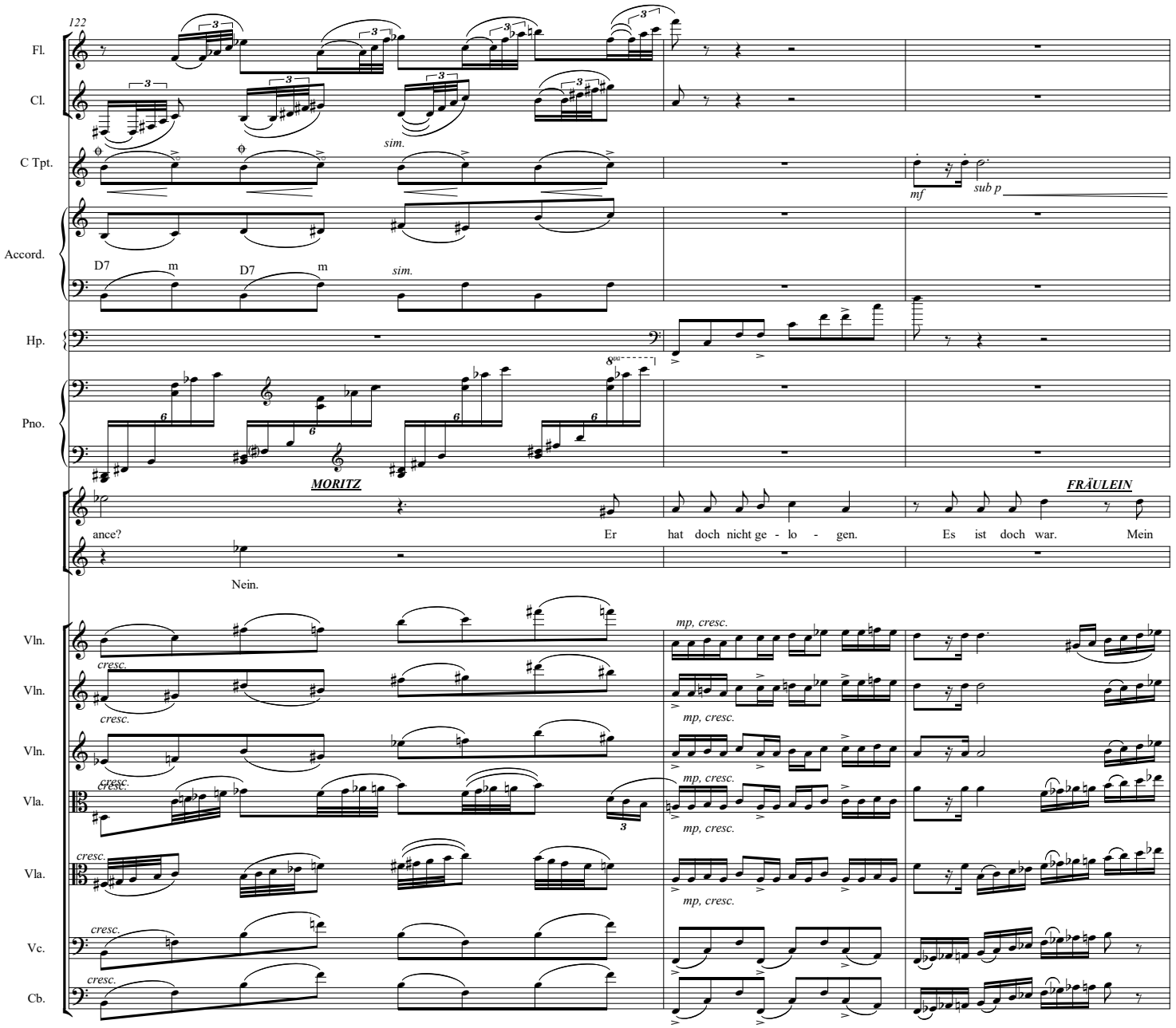
122
Fl.
Cl.
C Tpt.
Accord.
Hp.
Pno.
Vln.
Vln.
Vln.
Vla.
Vla.
Vc.
Cb.
sim.
mf
sub p
D7
m
D7
m
sim.
MORITZ
FRÄULEIN
ance?
Er hat doch nicht ge - lo - gen.
Es ist doch war.
Mein
Nein.
cresc.
mp, cresc.

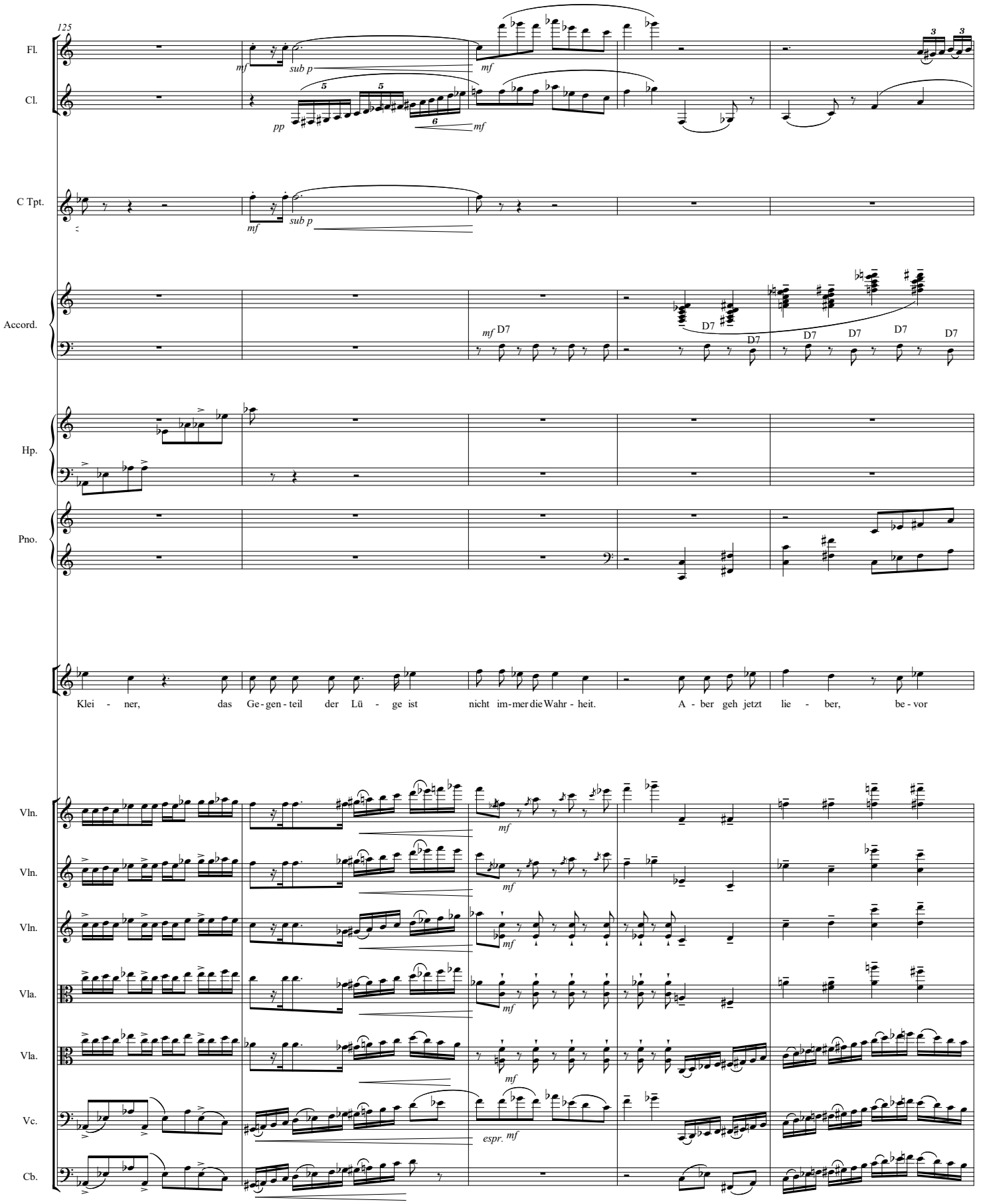
125
Fl.
Cl.
C Tpt.
Accord.
Hp.
Pno.
Vln.
Vln.
Vln.
Vla.
Vla.
Vc.
Cb.
mf
sub p
pp
mf
mf
sub p
mf D7
D7
D7
D7
D7
D7
D7
Klei - ner, das Ge - gen - teil der Lü - ge ist nicht im - mer die Wahr - heit. A - ber geh jetzt lie - ber, be - vor
mf
mf
mf
mf
mf
espr. mf

130

Fl.

Cl.

mp, cresc.

C Tpt.

Accord.

verm. verm. verm. verm. m

Perc.

mp, cresc.

Dr.

Drum set

mp, cresc.

Hp.

mp, cresc.

Pno.

mp, cresc.

hier der Krieg aus - bricht.

KÖNIGIN

Die

Vln.

mp, cresc.

Vln.

mp, cresc.

Vln.

mp, cresc.

Vla.

mp, cresc.

Vla.

mp, cresc.

Vc.

mp, cresc.

Cb.

mp, cresc.

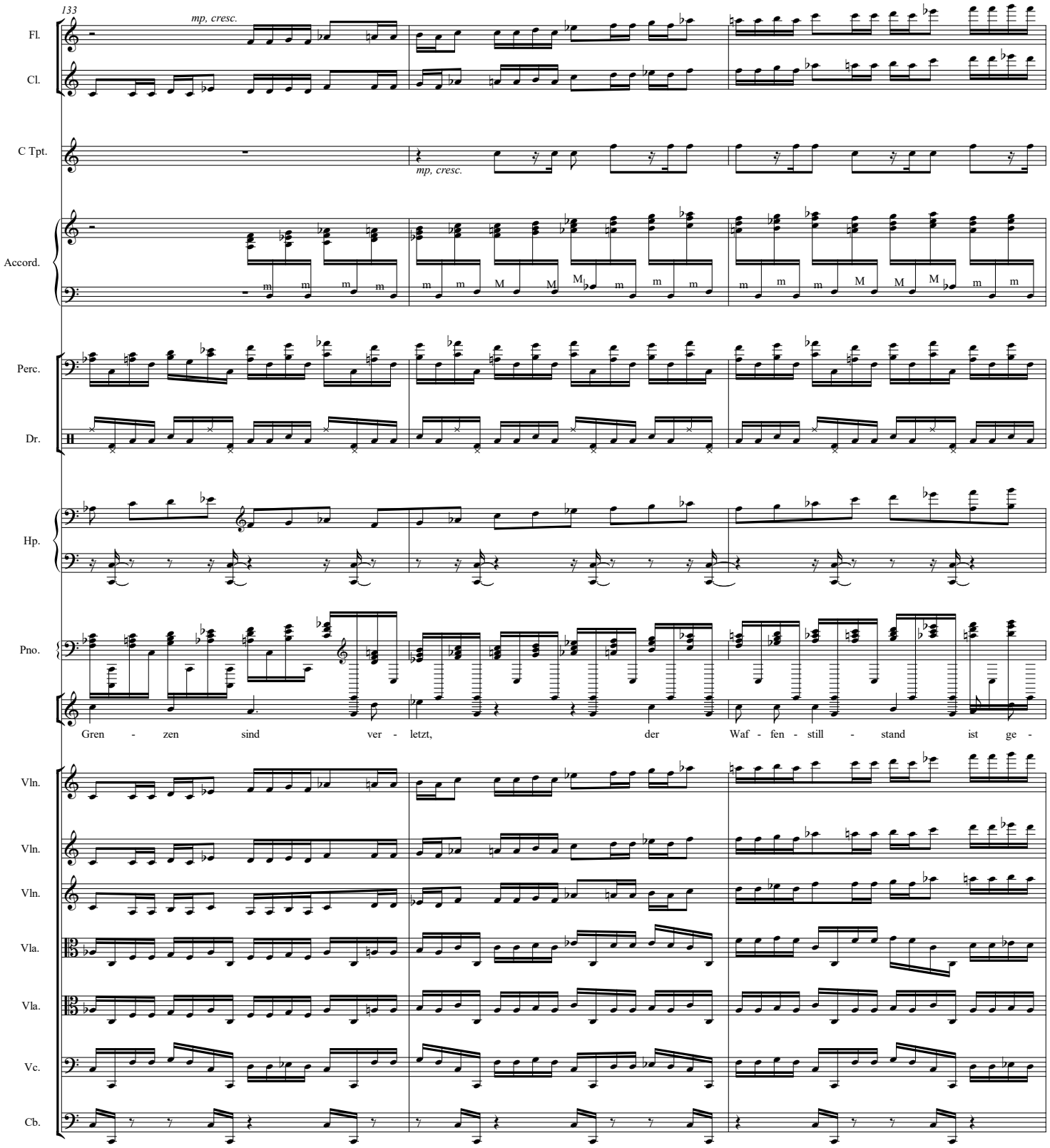
133
mp, cresc.
Fl.
Cl.
C Tpt.
mp, cresc.
Accord.
Perc.
Dr.
Hp.
Pno.
Gren - zen sind ver - letzt, der Waf - fen - still - stand ist ge -
Vln.
Vln.
Vln.
Vla.
Vla.
Vc.
Cb.

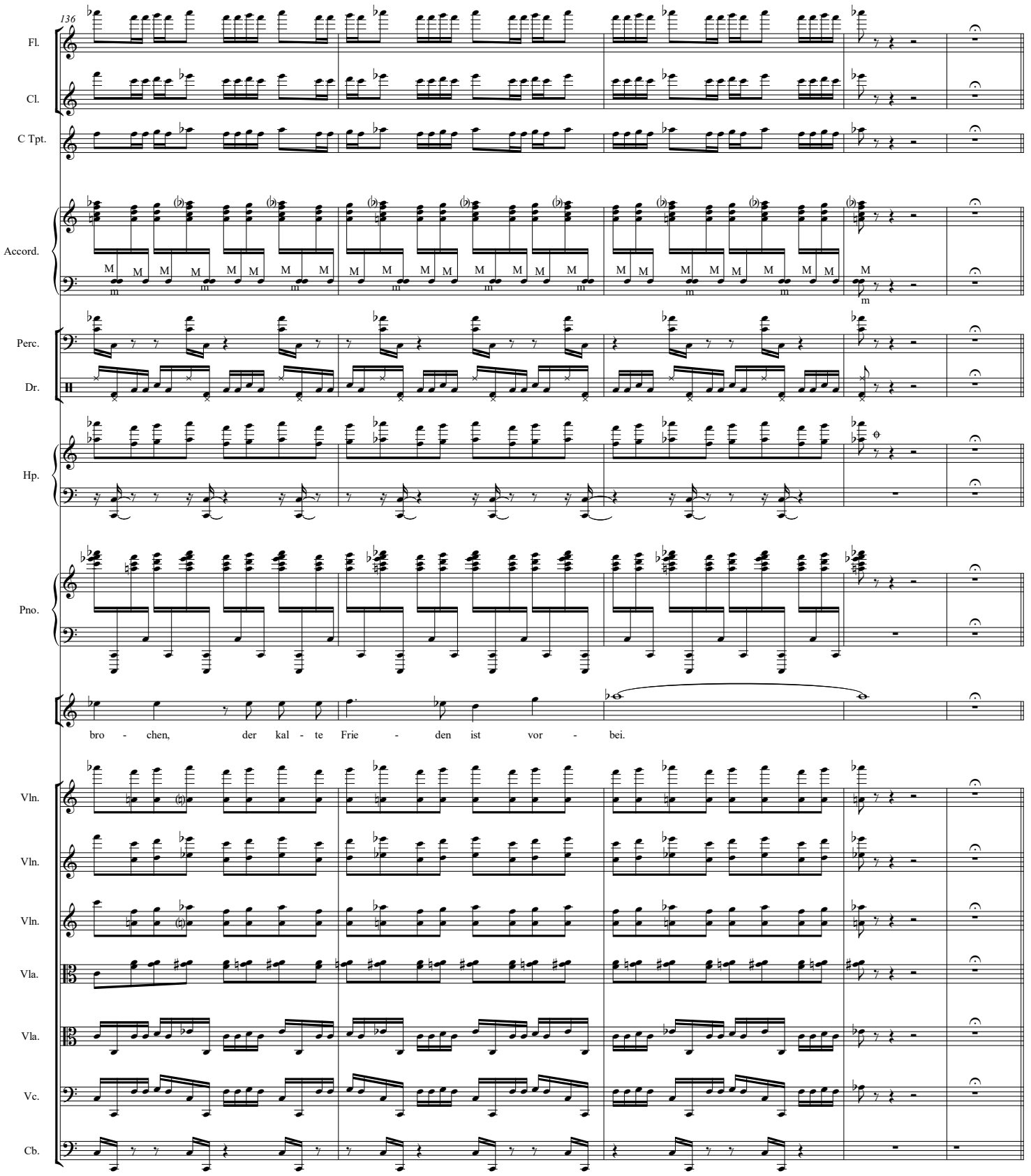
136
Fl.
Cl.
C Tpt.
Accord.
Perc.
Dr.
Hp.
Pno.
bro - chen, der kal - te Frie - den ist vor - bei.
Vln.
Vln.
Vln.
Vla.
Vla.
Vc.
Cb.

4. Cabaletta

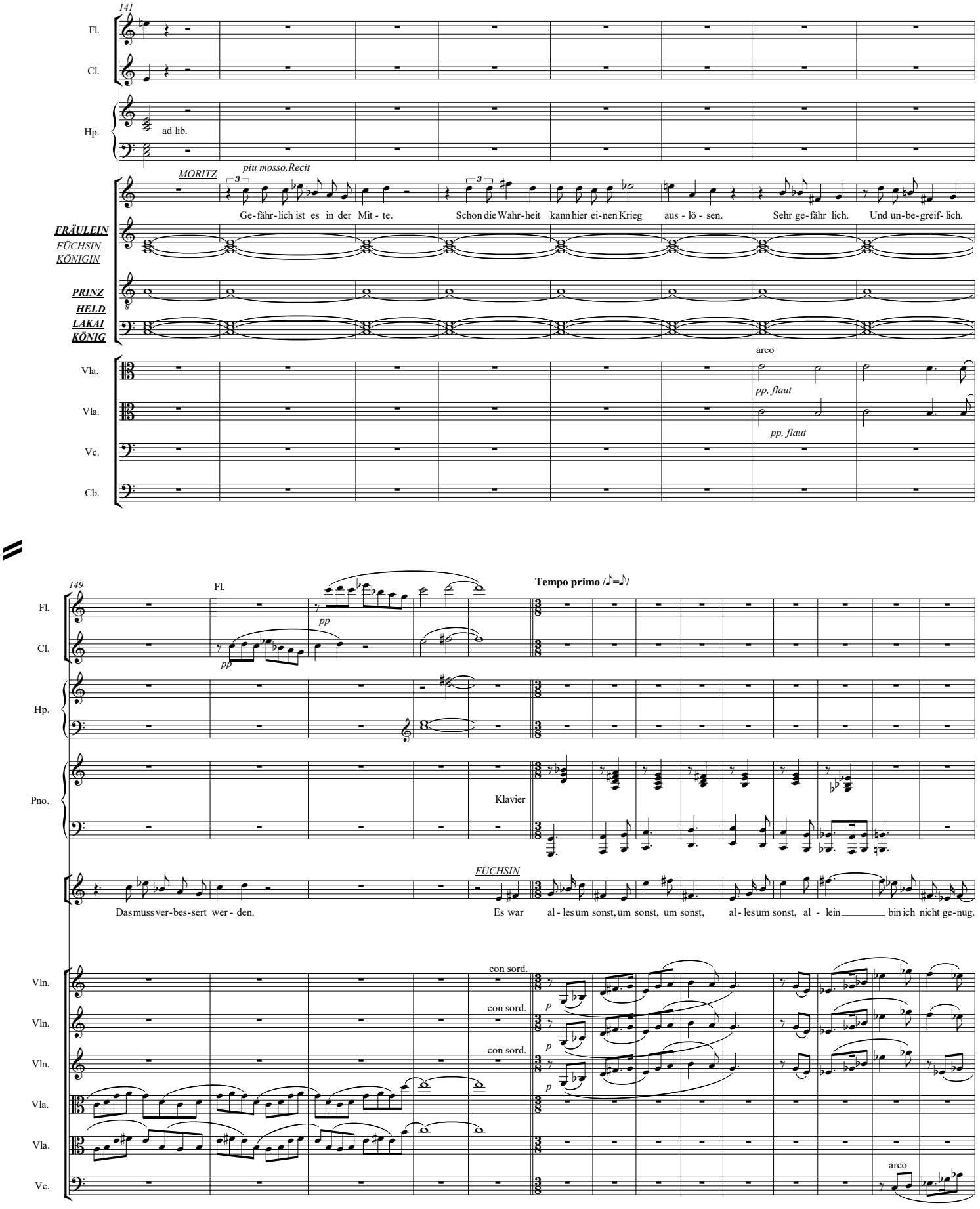
141
Fl.
Cl.
Hp.
ad lib.
MORITZ
piu mosso, Recit
Ge-fähr-lich ist es in der Mit-te.
Schon die Wahr-heit kann hier ei-nen Krieg aus-lö-sen.
Sehr ge-fähr lich.
Und un-be-greif-lich.
FRÄULEIN
FÜCHSIN
KÖNIGIN
PRINZ
HELD
LAKAI
KÖNIG
Vla.
arco
pp, flaut
Vc.
Cb.
149
Tempo primo
pp
Pno.
Klavier
FÜCHSIN
Das muss ver-bes-sert wer-den.
Es war al-les um sonst, um sonst, um sonst, al-les um sonst, al-lein bin ich nicht ge-nug.
Vln.
con sord.
p
arco

163

Das Haus, das man sich baut, wird vom er - sten Wind um - ge - bla - sen. Die

Vln.
Vln.
Vln.
Vla.
Vla.
Vc.

pizz.
pizz.
arco
arco

174

Fl.
Cl.

p
p

aus - wen - dig - ge - lern - ten Ge - dich - te ha - ben ih - ren Sinn ver - lo - ren. Die fri - sier - ten Haa - re sind ver - walkt,

Vln.
Vln.
Vln.
Vla.
Vla.
Vc.

pizz.
pizz.
arco
arco

184

Fl.

Cl.

Pno.

mf

die ge - üb - ten Fin - ger zer - bro - chen, die ge - ord - ne - ten Erb - sen mit ei - nem Schwung zer - streut. Al -

Vln.

Vln.

Vln.

Vla.

Vla.

Vc.

p, espr.

195

Pno.

les war um - sonst, mein Mär - chen ist vor - bei, vor - bei. Die Ge schich - te, die ich er - fun - den

Vln.

Vln.

Vln.

Vla.

Vla.

Vc.

pizz.

pizz.

207

ha - be, ist nicht wahr ge - wor - den. Die Früch - te sind ver - fault und braun vom Baum ge - fal - len. Der

Vln. Vln. Vln. Vla. Vla. Vc.

arco arco pizz.

218

Fl. Cl. Pno.

p p p

Win - ter hat den Früh - ling zer - ris - sen und zer - tre - ten. Die an - ge - hal - te - ne Zeit hat sich un - be - merkt wei - ter - ge -

Vln. Vln. Vln. Vla. Vla. Vc.

arp. f f mp mf

229

Fl. Cl. Pno.

dreht und mir da - bei mein Ziel aus dem Herz ge - schraubt. Es war al - les um sonst, um sonst, um - sonst, al - les um - sonst, al - lein bin ich

Vln. Vln. Vln. Vla. Vla. Vc.

p, espr. p, espr. p, espr. pizz. arco

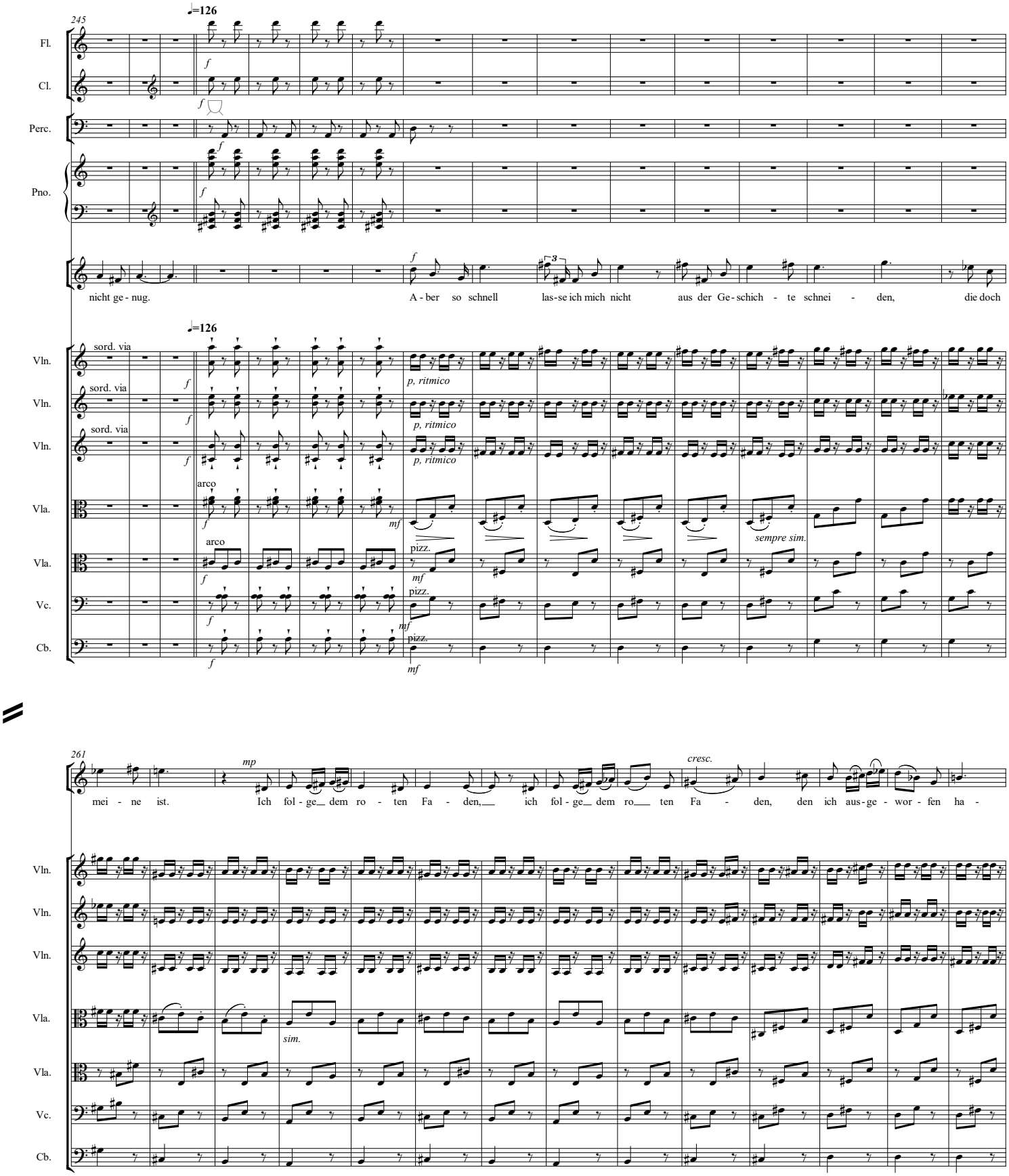
245
♩=126
Fl.
Cl.
Perc.
Pno.
nicht ge - nug.
A - ber so schnell las-se ich mich nicht aus der Ge-schich - te schnei - den, die doch
Vln.
sord. via
p, ritmico
Vla.
arco
pizz.
sempre sim.
Vc.
Cb.
261
mei - ne ist.
Ich fol - ge dem ro - ten Fa - den, ich fol - ge dem ro ten Fa - den, den ich aus-ge - wor - fen ha -
mp
cresc.
sim.

275

Fl.

Cl.

be, ich hal - te den ro - ten Fa - den fest, denn so schnell lass' ich mich nicht aus der Ge - schich - te schnei - den, ich

Vln.

Vln.

Vln.

Vla.

arco

Vla.

arco

Vc.

Cb.

288

Pno.

fol - ge dem ro - ten Fa - den, ich hal - te den ro - ten Fa - den fest, ich hal - te ihn fest, ich halt' ihn fest, ich hal - te den ro - ten

Vln.

Vln.

Vln.

Vla.

pizz.

Vla.

arco

pizz.

Vc.

arco

Cb.

arco

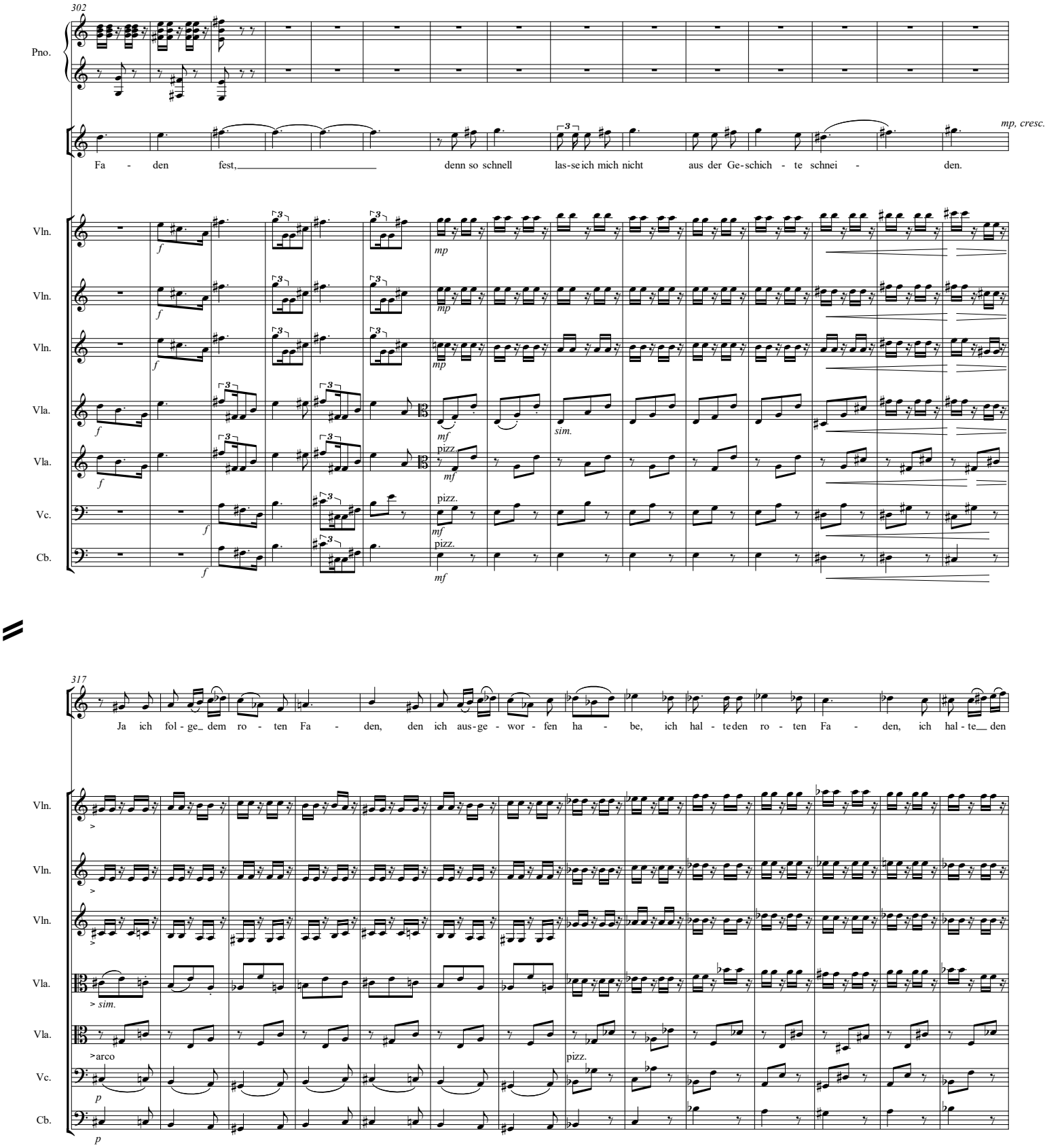
302
Pno.
Fa - den fest, denn so schnell las-se ich mich nicht aus der Ge-schich - te schnei - den.
mp, cresc.
Vln.
Vln.
Vln.
Vla.
Vla.
Vc.
Cb.
f
mp
mf
sim.
pizz.
317
Ja ich fol - ge dem ro - ten Fa - den, den ich aus-ge - wor - fen ha - be, ich hal - te den ro - ten Fa - den, ich hal - te den
> sim.
>arco
p

331

Fl.

Cl.

mp

mp

ro - ten Fa - den fest! Denn so schnell las-se ich mich nicht aus der Ge - schich - te schnei - den, die doch mei - ne

Vln.

Vln.

Vln.

Vla.

sim.

arco

arco

Vla.

arco

arco

Vc.

Cb.

344

Fl.

Cl.

ist, die mei - ne ist, ich hal - te den ro - ten Fa - den, den ich aus - ge - wor - fen ha -

Vln.

mf, cresc.

Vln.

mf, cresc.

Vln.

mf, cresc.

Vla.

mf, cresc.

Vla.

mf, cresc.

Vc.

arco

mf, cresc.

Cb.

mf, cresc.

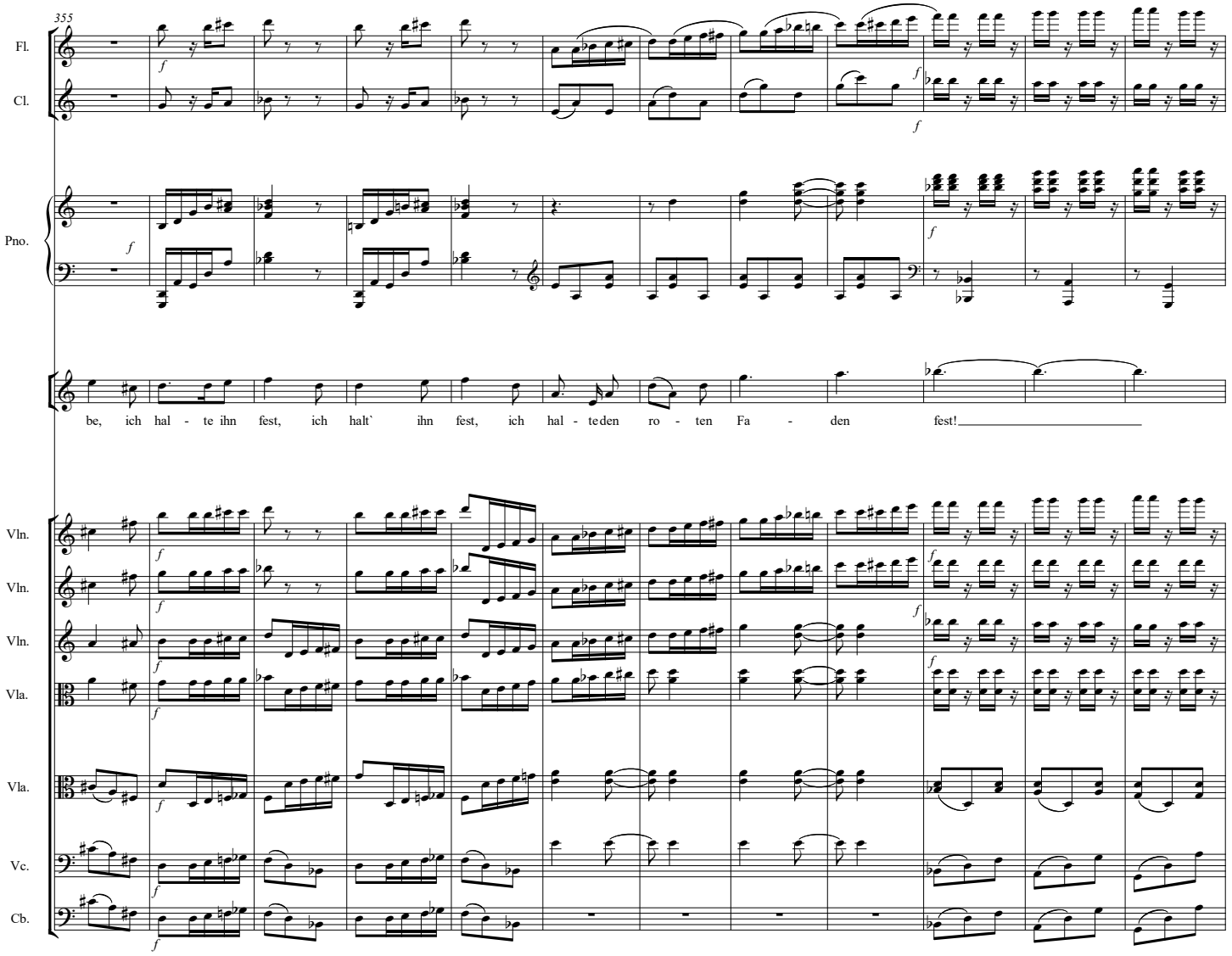
355
Fl.
Cl.
Pno.
be, ich hal - te ihn fest, ich halt` ihn fest, ich hal - te den ro - ten Fa - den fest!
Vln.
Vln.
Vln.
Vla.
Vla.
Vc.
Cb.

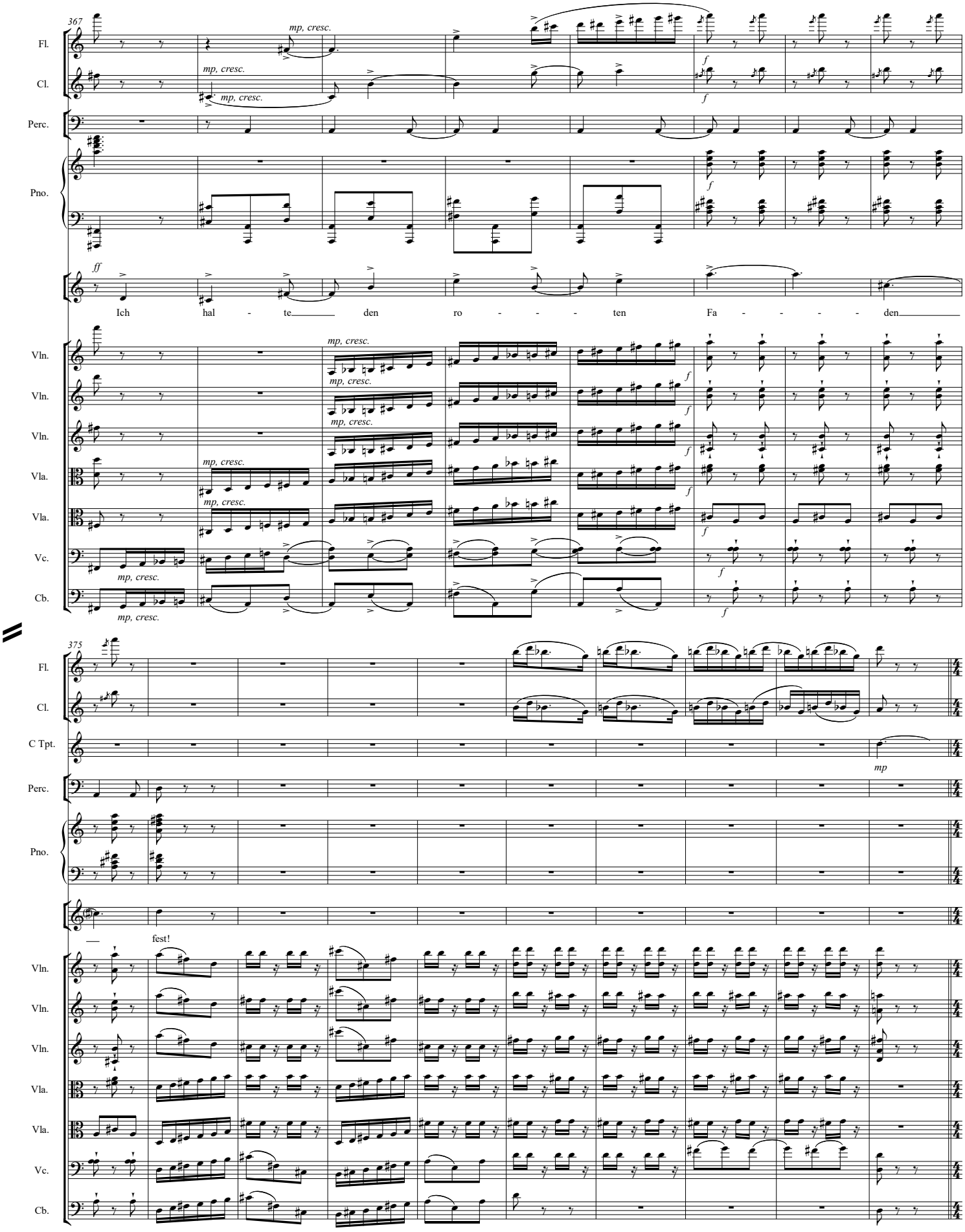
367
Fl.
Cl.
Perc.
Pno.
mp, cresc.
f
ff
Ich hal - te den ro - - - ten Fa - - - - den
Vln.
Vla.
Vc.
Cb.
375
C Tpt.
mp
fest!

5. Szene

Moritz telefoniert mit dem Fernen Osten (Prinz) und der Weiten Ferne (Held). Er hat dazu zwei Telefone. Auch das Fräulein versucht, den Prinzen anzurufen, es ist jedoch immer besetzt. Der König telefoniert mit seinem goldenen Telefon die Nummer des Helden.

♩=76

C Tpt.
Accord.
Hp.
MORITZ — Hal - lo. Wer spricht denn da? — MORITZ — Ich
PRINZ — Hal- lo. — PRINZ — Die Te - le - fon-zel - le von Ma - ni - la.
HELD — A-gen - tur Held. Sie wün- schen?
Vln. — sempre p
Vln. — sempre p
Vln. — sempre p
Vla. — sempre p
Vla. — sempre p

Fl. — f
Cl. — mf
Accord.
Dr. — f
Hp.
möch-te mei-nen Va - ter spre- chen, den Prinz. — Hal - lo.
Hier gibt es kei - ne Prin- zen, hier gibt es nur Kö - ni- ge.
HELD — Hal - lo.
Vln.
Vln.
Vln.
Vla.
Vla.

10

Fl.

Cl.

Accord.

Dr.

Hp.

FRÄULEIN

Hal- lo. Ich su- che mei- nen Va- ter. Hal - lo.

Be- setzt.

PRINZ

Ei - nen Va- ter. Al- les voll

HELD

KÖNIG

Hal - lo. Falsch ver - bun- den. Va - ter - schaft ist kein Hel- den - fach. Hal- lo.

Vln.

Vln.

Vln.

Vla.

Vla.

14

Accord.

Hp.

Vä ter in Ma ni - la. Wel- chen meinst du?

KÖNIG

HELD

KÖNIG

(flüsternd)

Hal- lo. Hier der Kö - nig. A- gen - tur Held. Sie wün- schen? Hier spricht der Kö- nig. Ein Not - fall.

Vln.

Vln.

Vln.

Vla.

Vla.

19

Accord.

Hp.

MORITZ

Hal- lo.

MORITZ

Ich su - che mei - nen

PRINZ

Hal- lo.

KÖNIG

Mei - ne Mo - nar - chie ist in Ge - fahr.

Ich brau - che drin - gend ei - nen Held.

Vln.

Vln.

Vln.

Vla.

Vla.

23

Accord.

Hp.

Va - ter, der ein - mal der Prinz war und der die Füch-sin lieb - te.

PRINZ

So ein Zu - fall, das war ich.

HELD

Ve - ni vi - di

Vln.

Vln.

Vln.

Vla.

Vla.

27

Fl.

Cl.

Accord.

Dr.

Hp.

MORITZ

Ja und dei- ner, glau - be ich.

FRÄULEIN

Schon wie- der be- setzt. Ob die Num- ner

Du bist der Sohn der Füch- sin?

vi- ci. Das sind mei- ne Spe- zi- a- li- tä ten.

Vln.

Vln.

Vln.

Vla.

Vla.

32

Accord.

Hp.

MORITZ

Hal- lo.

stimmt.

PRINZ

Hal- lo.

HELD

KÖNIG

HELD

A- ber be- ste Qua- li- tät zum höch- sten Preis, Kö- nig. Wun- der- bar. A- ber so schnell wie mög- lich, es ist a- kut. Für

Vln.

Vln.

Vln.

Vla.

Vla.

36

Accord.

Hp.

Hal - lo. Hal- lo. Hal-

Hal - lo. Lei-der e - her nicht.

KÖNIG

LAKAI

Ex-press zu-schlag bin ich schon un ter- wegs. Das wird teu - er. A ber es wirkt. A-gen - tur Held. Sie wün- schen?

Vln.

Vln.

Vln.

Vla.

Vla.

40

Accord.

Hp.

lo. Hier der Sohn der Füch- sin. Man-che sa - gen, es könn-te sein, dass du mein Va - ter bist.

Hal - lo. Ich

HELD

Prak - tisch ja, fak - tisch nein.

Vln.

Vln.

Vln.

Vla.

Vla.

44

Fl.

Cl.

Accord.

Dr.

Hp.

FRÄULEIN

Hal - lo. Ich brau-che ei - nen

Wie-der be - setzt. Ich has - se Te - le - fo - ne.

sag - te, lei - der e - her nicht.

Hal - lo.

Hal - lo.

Vln.

Vln.

Vln.

Vla.

Vla.

47

Accord.

Hp.

Va - ter. Von mir aus zwei. Und das schnell. Bit - te kommt hier - her.

Hal - lo. Hal - lo. Hal - lo. Ich kom - me.

Hal - lo. Hal - lo. Hal - lo. Hal - lo.

Vln.

Vln.

Vln.

Vla.

Vla.

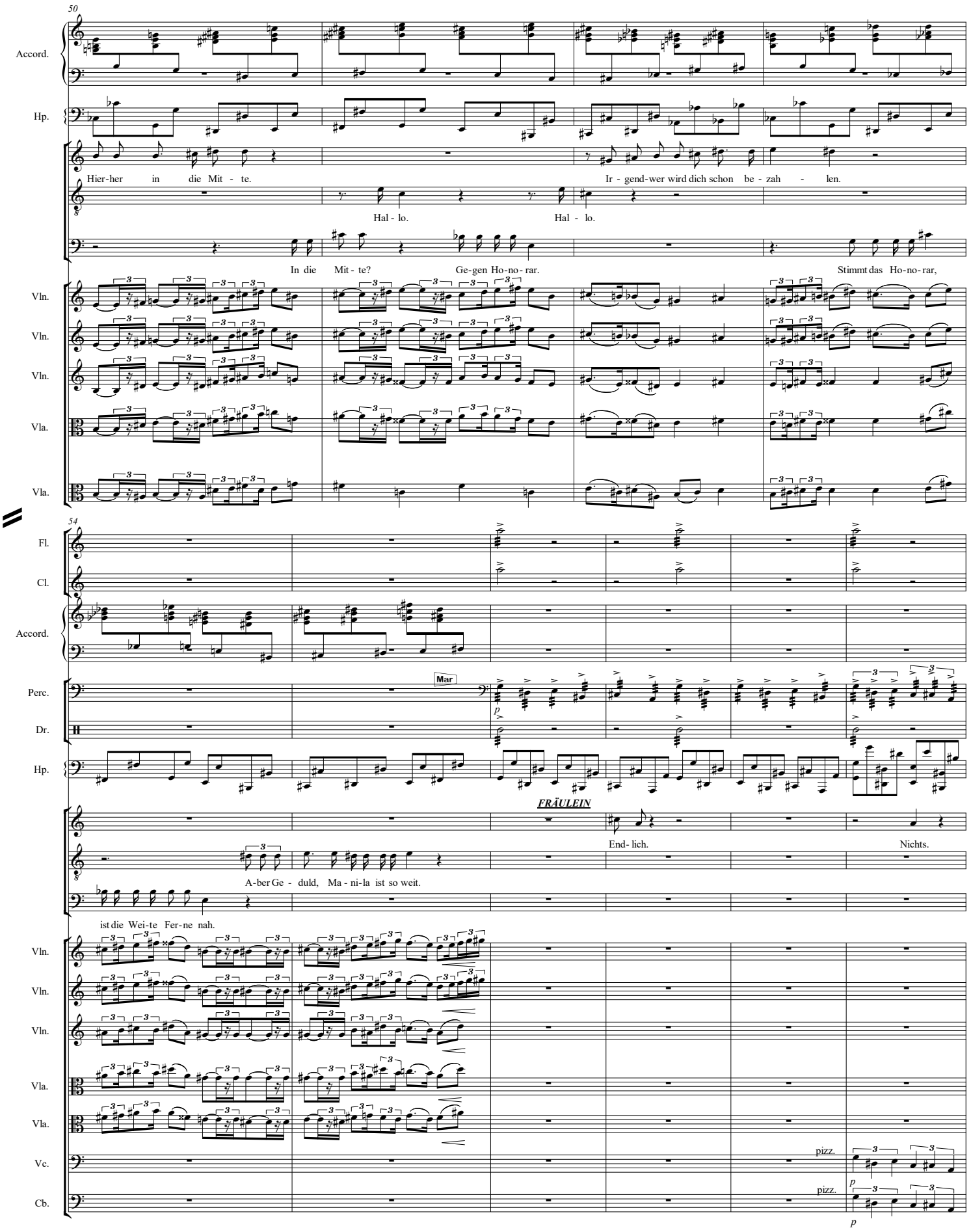
50
Accord.
Hp.
Hier-her in die Mit - te.
Ir - gend-wer wird dich schon be - zah - len.
Hal - lo.
Hal - lo.
In die Mit - te?
Ge-gen Ho-no - rar.
Stimmt das Ho-no-rar,
Vln.
Vln.
Vln.
Vla.
Vla.
54
Fl.
Cl.
Accord.
Perc.
Mar
Dr.
Hp.
FRÄULEIN
End- lich.
Nichts.
A-ber Ge - duld, Ma - ni-la ist so weit.
ist die Wei-te Fer-ne nah.
Vln.
Vln.
Vln.
Vla.
Vla.
Vc.
pizz.
Cb.
pizz.

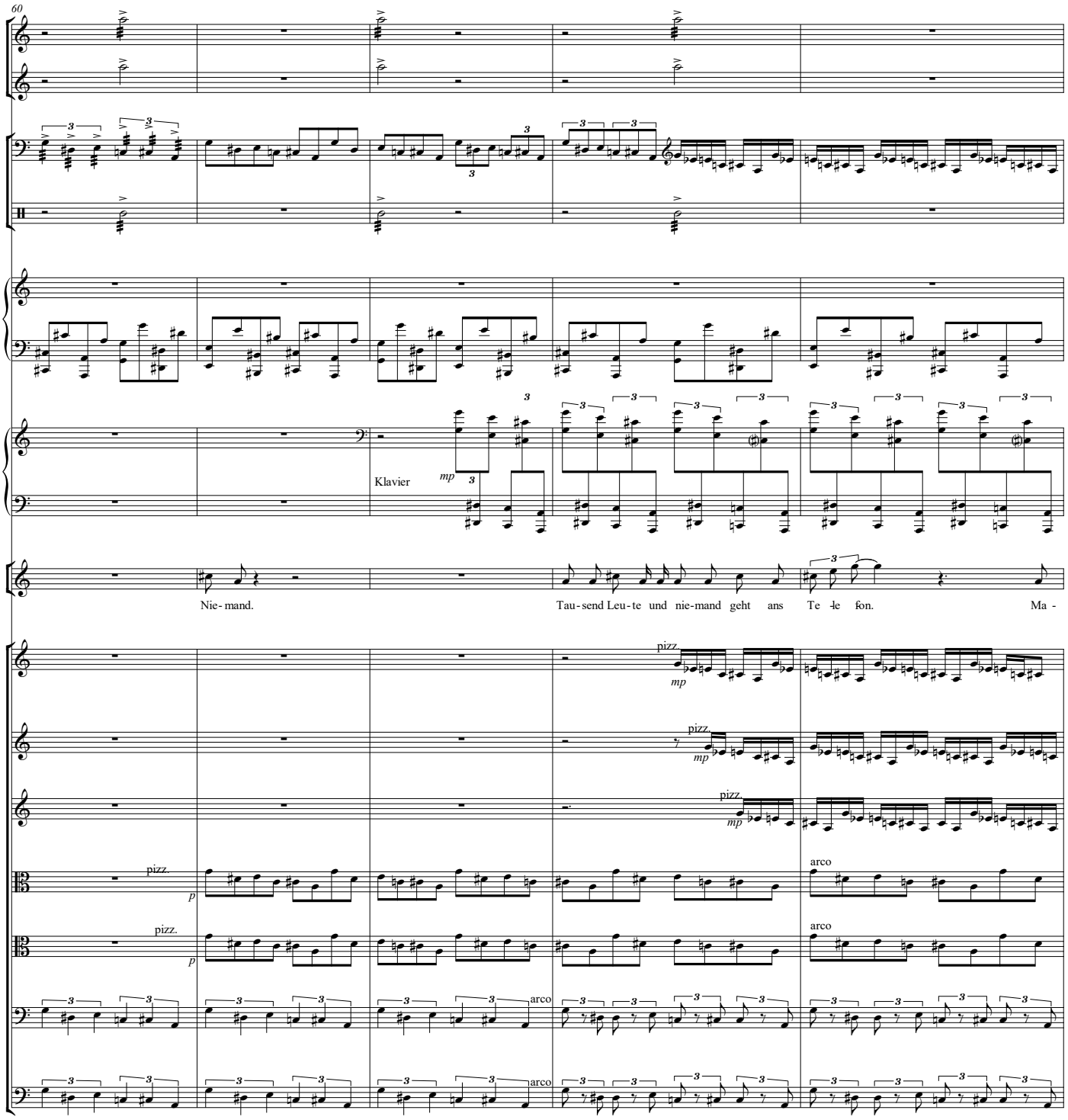
60
Fl.
Cl.
Perc.
Dr.
Hp.
Pno.
Klavier
mp
Nie-mand.
Tau-send Leu-te und nie-mand geht ans Te-le fon.
Ma-
Vln.
pizz.
mp
Vla.
pizz.
p
arco
Vc.
Cb.

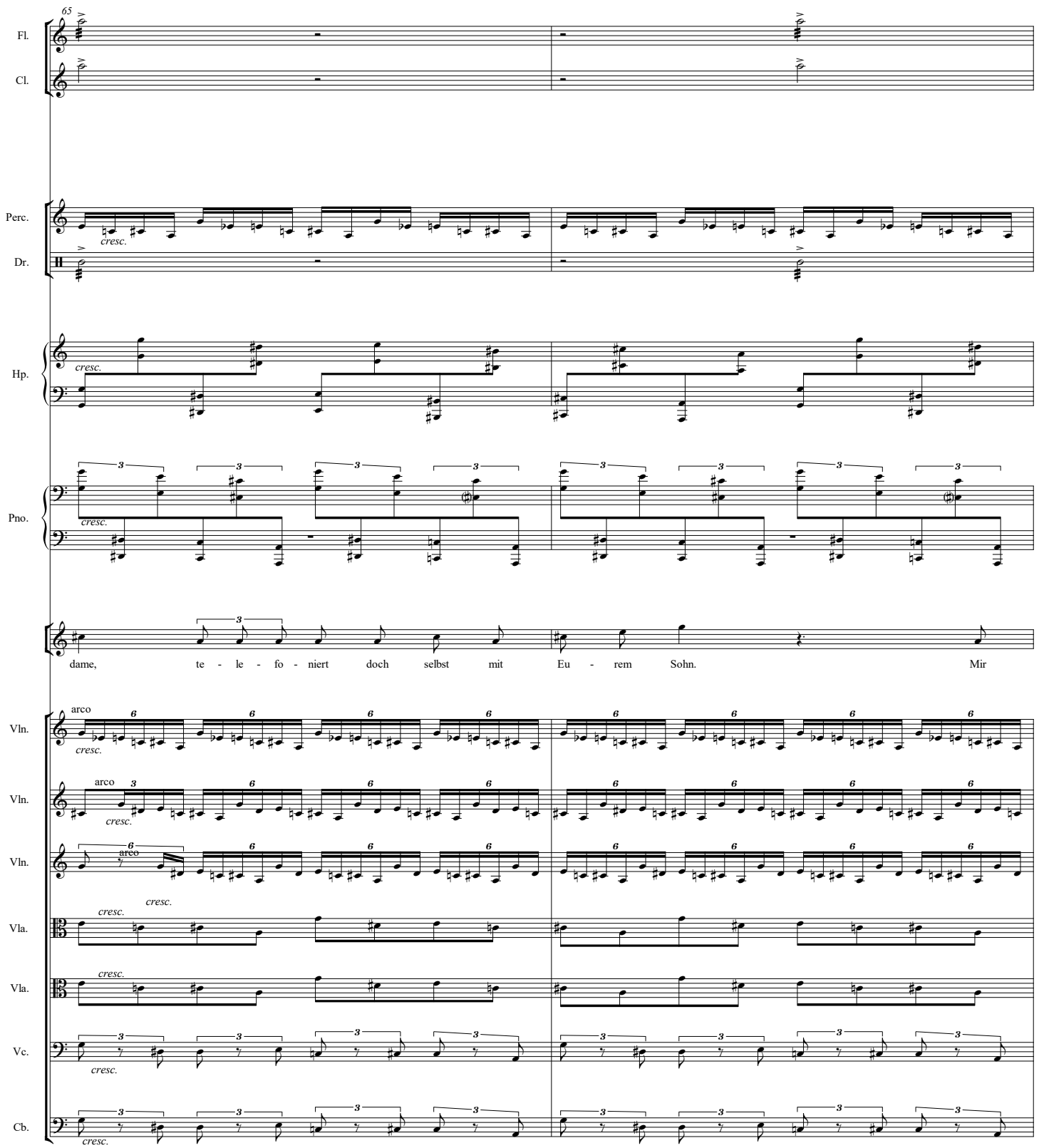
65
Fl.
Cl.
Perc.
cresc.
Dr.
Hp.
cresc.
Pno.
cresc.
dame, te - le - fo - niert doch selbst mit Eu - rem Sohn. Mir
Vln.
arco
cresc.
Vln.
arco
cresc.
Vln.
arco
cresc.
Vla.
cresc.
Vla.
cresc.
Vc.
cresc.
Cb.
cresc.

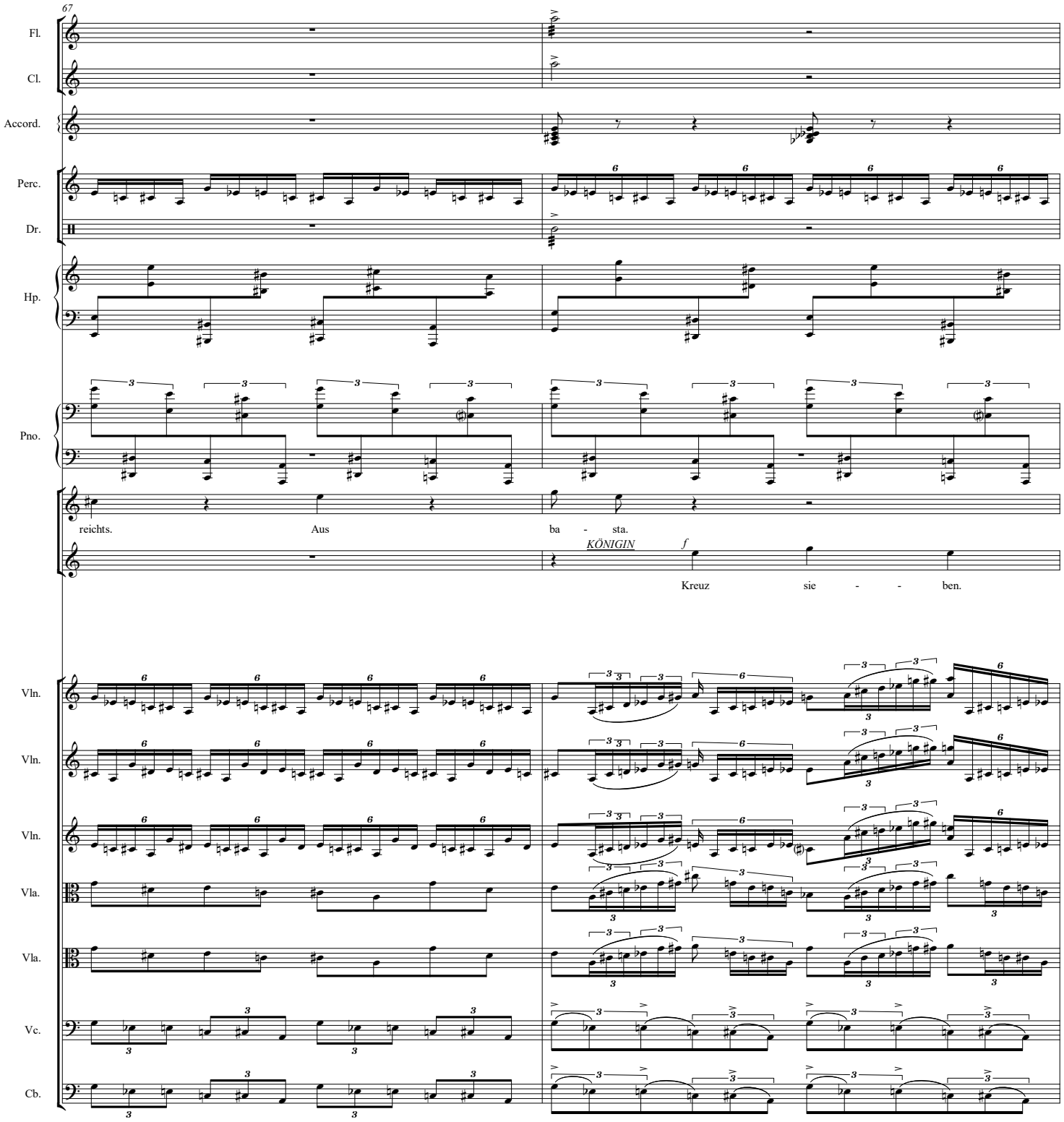
67
Fl.
Cl.
Accord.
Perc.
Dr.
Hp.
Pno.
reichts. Aus ba - sta.
KÖNIGIN
f
Kreuz sie - - ben.
Vln.
Vln.
Vln.
Vla.
Vla.
Vc.
Cb.

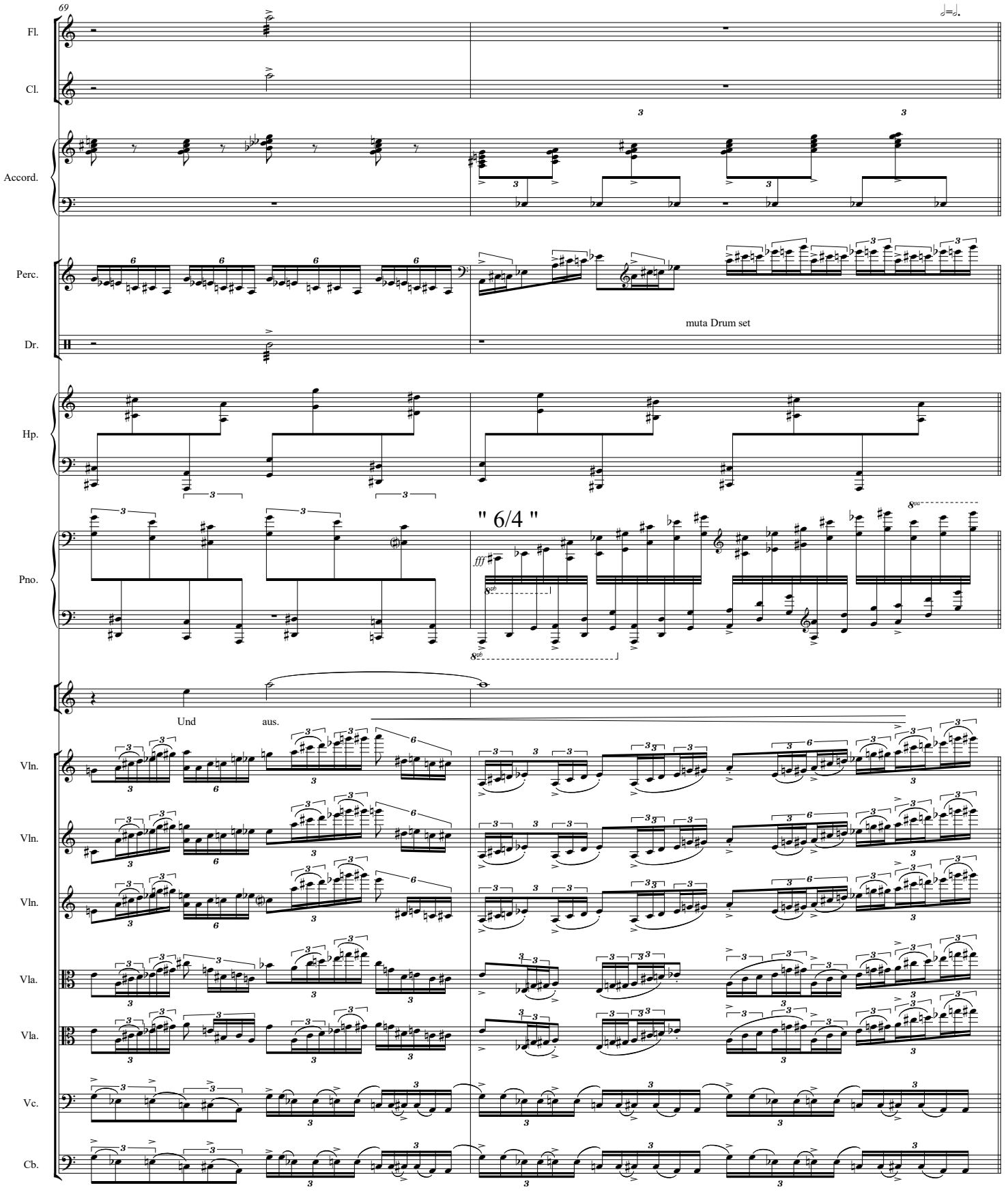
69
Fl.
Cl.
Accord.
Perc.
Dr.
muta Drum set
Hp.
Pno.
" 6/4 "
fff
Und
aus.
Vln.
Vln.
Vln.
Vla.
Vla.
Vc.
Cb.

6. Recitativ und Szene

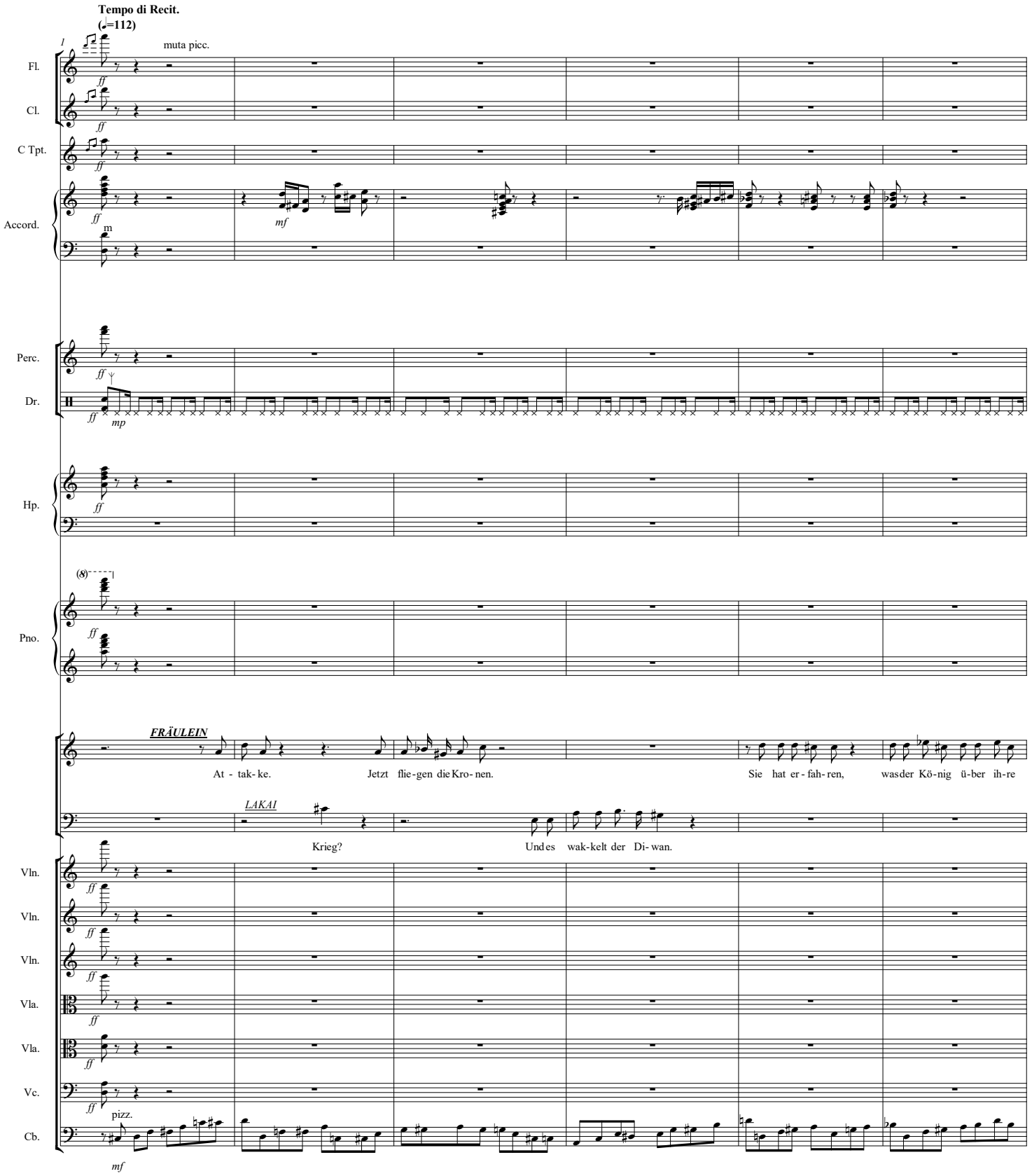

7

Accord.

Dr.

mf

zärtlich

Ze - hen er- zählt. Du. Du bist ja dochnoch da, du.

O - je. Der Ba-stard hat die E-ti-kette frit- tiert. Ja. A-ber es hat

Vln.

p, dolce

Vln.

p, dolce

Vln.

p, dolce

Cb.

13

Fl.

Picc.

f

Cl.

f

C Tpt.

f

Accord.

ff

m

Dr.

Aas-ra - be.

aus - ge-gok- kelt. Pass auf. Ich zähl mich jetzt zu den Raub-vö- geln. Ma-je - stät. Kriegs-er - klä-rung

Vln.

f

Vln.

f

Vln.

f

Vla.

f

Vla.

f

Vc.

f

Cb.

mf

18

Fl.

Cl.

C Tpt.

Accord.

Dr.

der be - lei - dig - ten Kö - ni - gin.

KÖNIG

Was hat sie denn. Sag ihr, ich hab kei - ne Zeit für Krieg. Ein biss - chen Di-plo-ma-tie und sie legt wie-der ih-re

Vln.

Vln.

Vln.

Vla.

Vla.

Vc.

Cb.

24

Accord.

Dr.

LAKAI

Schert ihn we- nig.

LAKAI

Ersetzt auf Pro-pa-gan-da und bil - li-ge Aus-re - den.

FRÄULEIN

Das kommt ihn

Kar - ten.

pizz.

Vln.

pizz.

Vln.

pizz.

Vln.

pizz.

Vla.

pizz.

Vla.

pizz.

Vc.

Cb.

29

Accord.

Dr.

teu-er, denn bil-lig gibts hiernichts mehr Ma-dame, der Feig-ling stellt sich taub. Und du ge-hörst ge rupft.

KÖNIGIN

Das nützt ihm dies-mal nichts. Blas ihm die

Cb.

35

Fl.

Cl.

C Tpt.

Accord.

Dr.

FRÄULEIN

Kei - ne Gna-de, au - sserer bet-telt um sein Le-ben.

Kriegs - trom - pe - te ins Trom-melfell.

LAKAI

Die Gän-se schnat-tern,

Vln.

Vln.

Vln.

Vla.

Vla.

Vc.

Cb.

41

Fl.

Cl.

C Tpt.

Accord.

D7

Dr.

Hp.

FRÄULEIN

Da wird dem Gok-kel gleich das Ki-ke-ri-ki_ im Hals stek-ken blei - ben. Mit dem As sticht sie bis ih-nen der Hals um-ge dreht wird.

Vln.

Vln.

Vln.

Vla.

Vla.

Vc.

Cb.

mf, cresc.

sim.

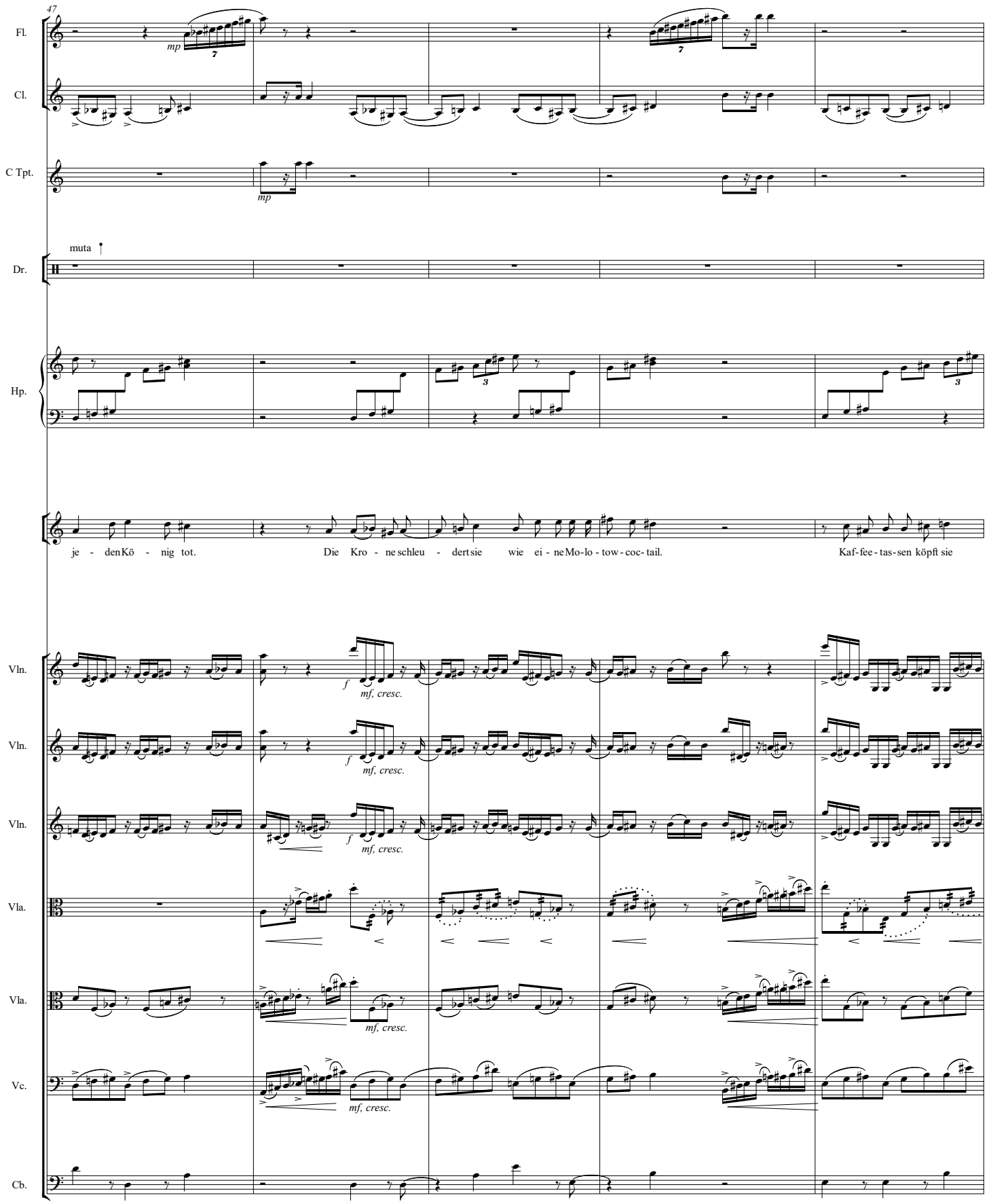
47
Fl.
mp
Cl.
C Tpt.
mp
muta
Dr.
Hp.
je - den Kö - nig tot.
Die Kro - ne schleu - dert sie wie ei - ne Mo-lo - tow - coc- tail.
Kaf- fee - tas- sen köpft sie
Vln.
f
mf, cresc.
Vln.
f
mf, cresc.
Vln.
f
mf, cresc.
Vla.
Vla.
mf, cresc.
Vc.
mf, cresc.
Cb.

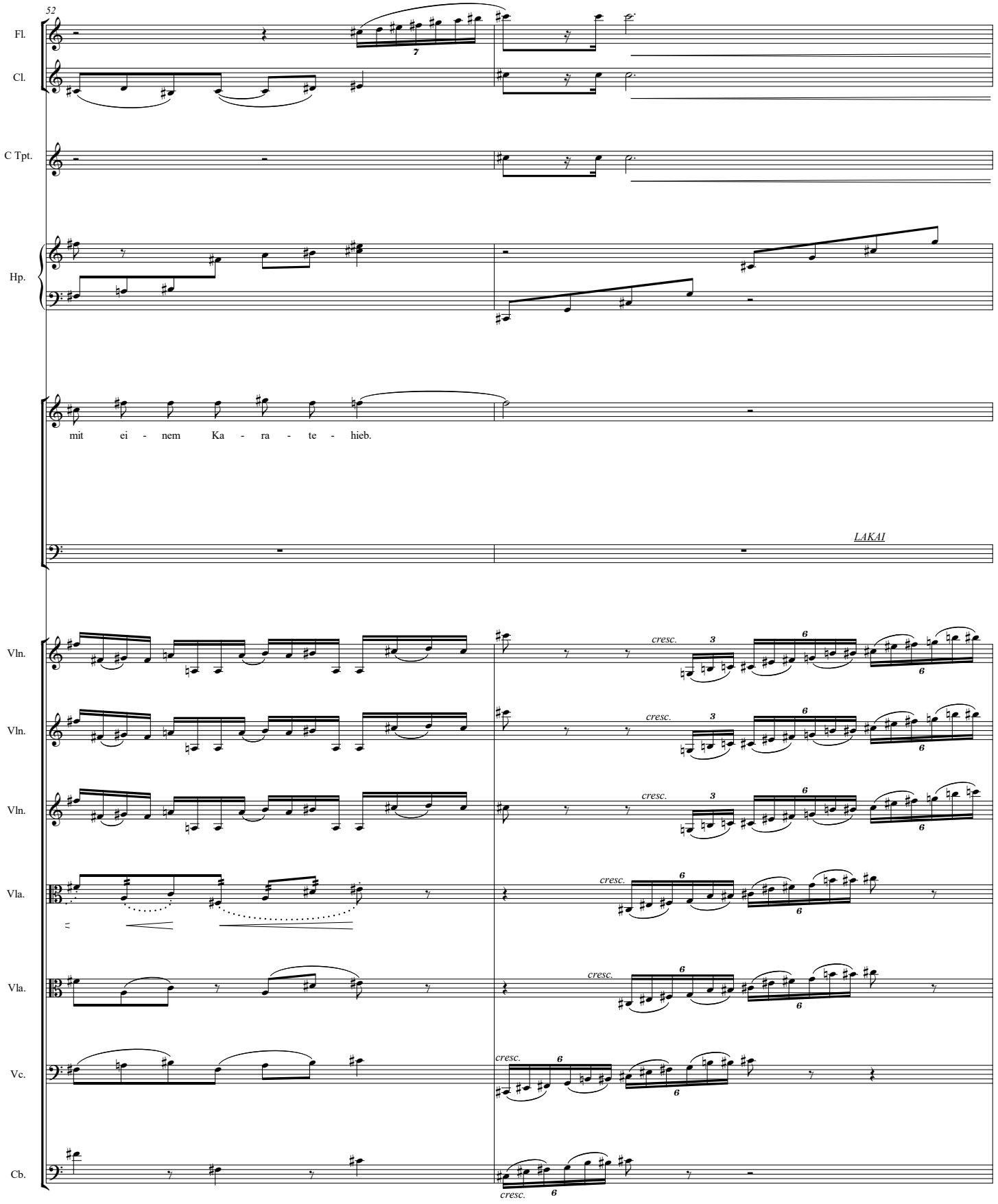
52
Fl.
Cl.
C Tpt.
Hp.
mit ei - nem Ka - ra - te - hieb.
LAKAI
Vln.
Vln.
Vln.
Vla.
Vla.
Vc.
Cb.
cresc.

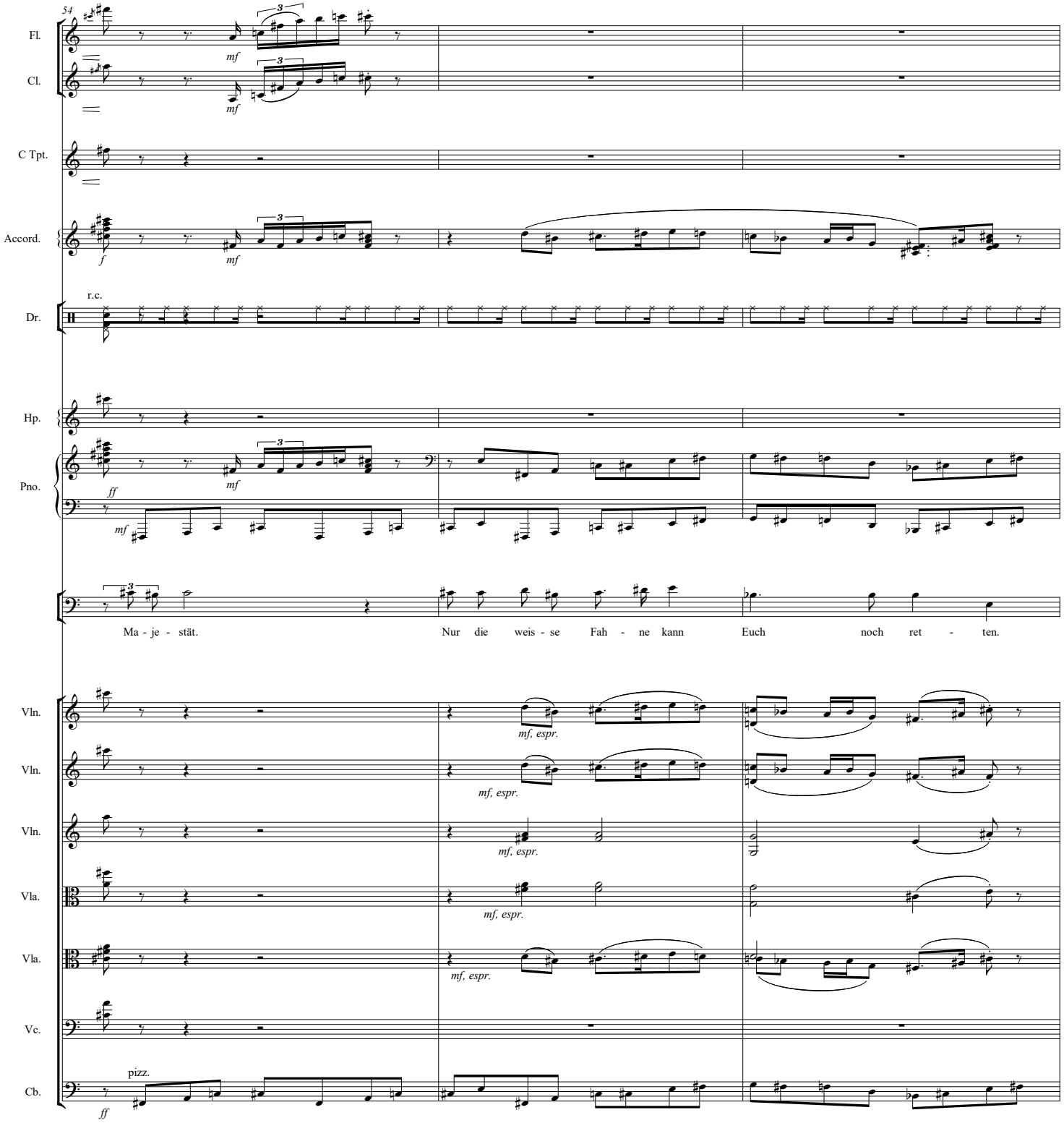
54
Fl.
Cl.
C Tpt.
Accord.
Dr.
r.c.
Hp.
Pno.
Ma - je - stät.
Nur die weis - se Fah - ne kann Euch noch ret - ten.
Vln.
Vln.
Vln.
Vla.
Vla.
Vc.
Cb.
pizz.
mf
f
ff
mf, espr.

57

Accord.

r.c.

Dr.

Pno.

Die Da-me ist auf - ge- stellt, die Läu-fer in Po-si - ti- on. Schach.

KÖNIG

Was. Ich ver - steh zwar kein

Vln.

pizz.

Vln.

pizz.

Vln.

pizz.

Vla.

mf. marc.

Vla.

mf sim. mf. marc.

Vc.

mf sim. mf. sempre marc.

Cb.

62

Fl.

Cl.

Accord.

Dr.

Pno.

Wort. A - ber ein Kö - nig hat prin - zi-pi-ell Recht. Und gibt kei - nen Schritt nach.

Vln.

Vln.

Vln.

Vla.

Vla.

Vc.

Cb.

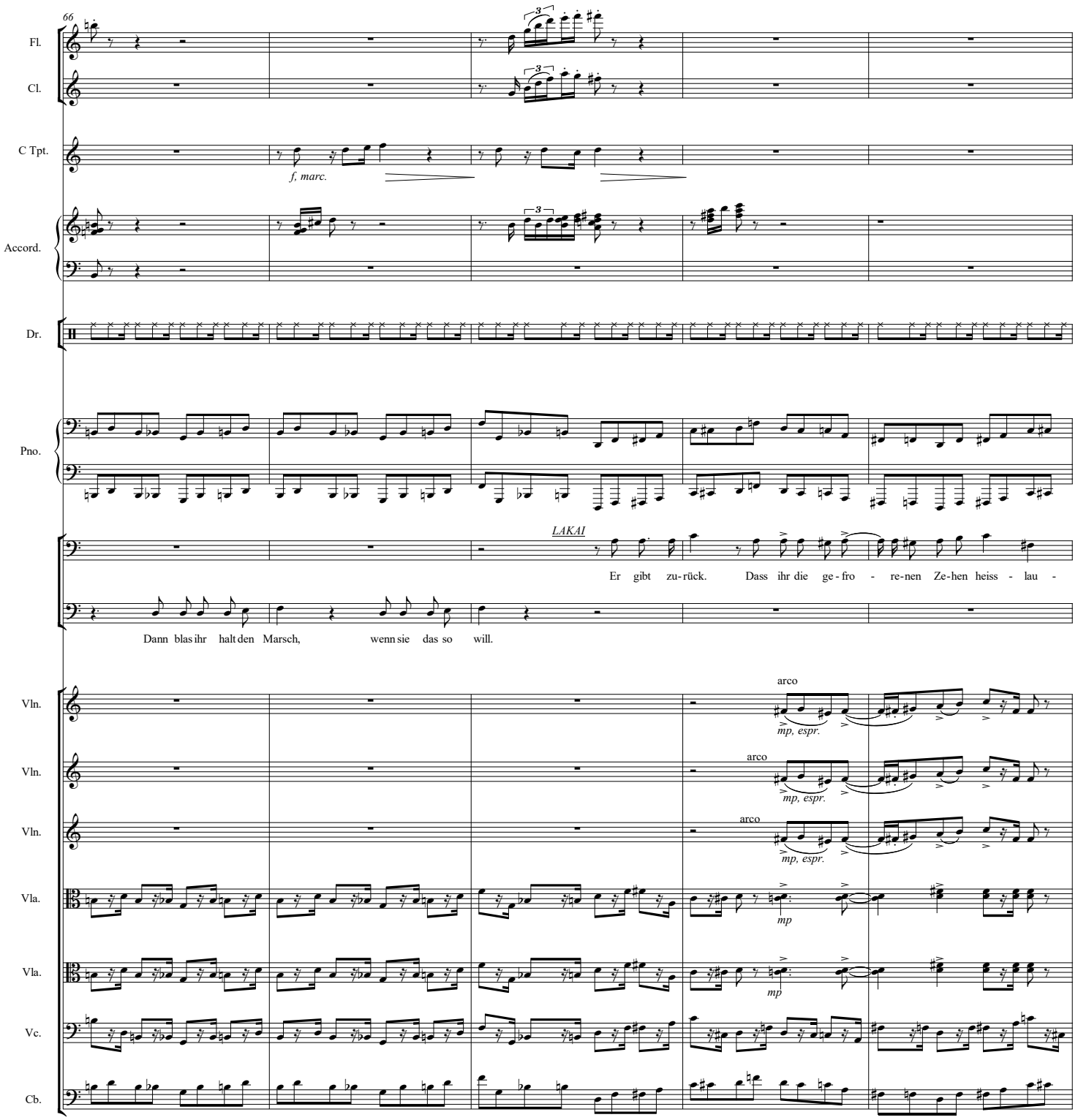
66
Fl.
Cl.
C Tpt.
f, marc.
Accord.
Dr.
Pno.
LAKAI
Er gibt zu-rück. Dass ihr die ge-fro - re-nen Ze-hen heiss - lau -
Dann blas ihr halt den Marsch, wenn sie das so will.
Vln.
arco
mp, espr.
Vln.
arco
mp, espr.
Vln.
arco
mp, espr.
Vla.
mp
Vla.
mp
Vc.
Cb.

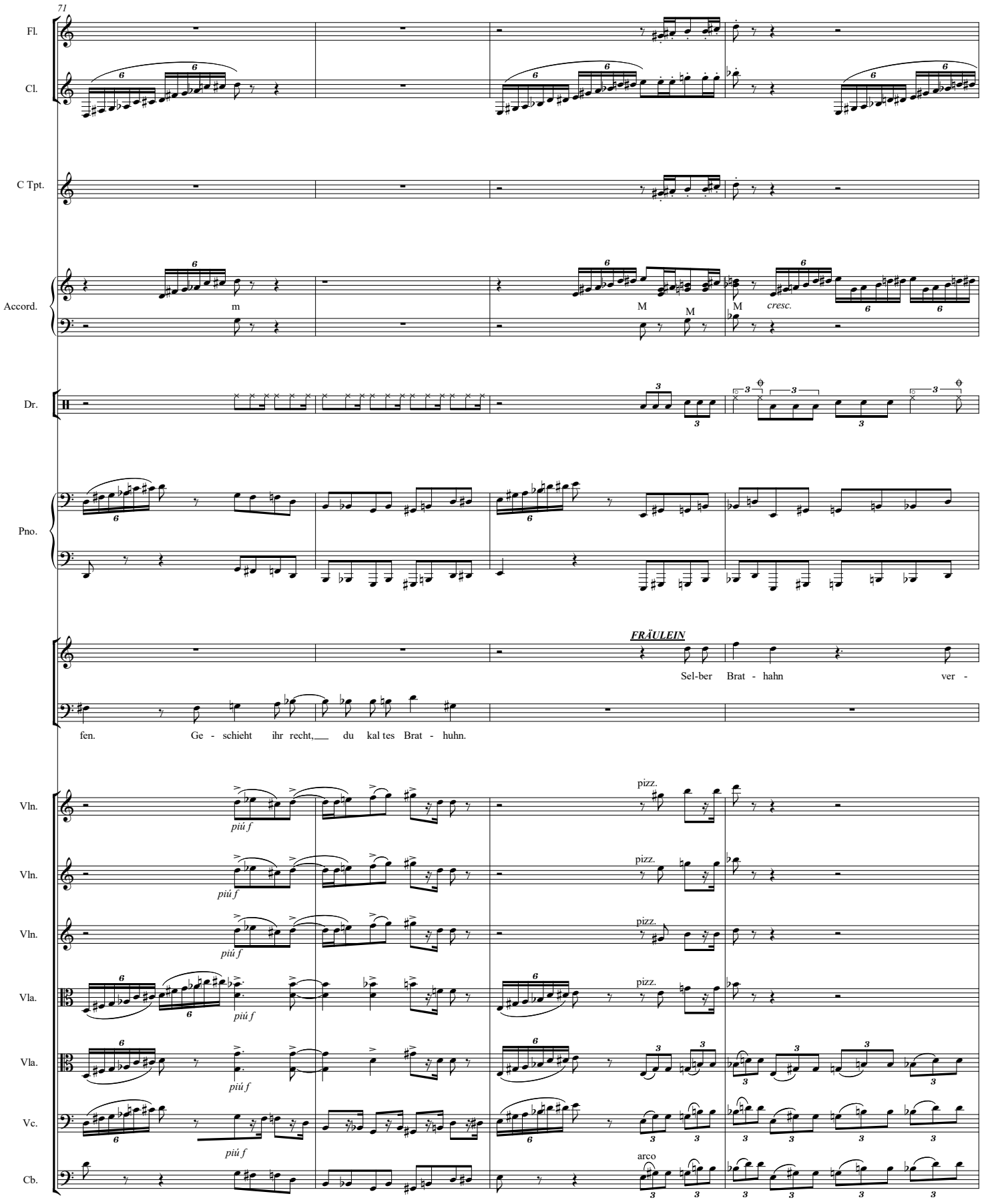
71
Fl.
Cl.
C Tpt.
Accord.
m
M
M
M
cresc.
Dr.
Pno.
FRÄULEIN
Sel-ber Brat - hahn ver -
fen. Ge - schieht ihr recht,___ du kal tes Brat - huhn.
Vln.
piú f
pizz.
Vln.
piú f
pizz.
Vln.
piú f
pizz.
Vla.
piú f
pizz.
Vla.
piú f
Vc.
piú f
arco
Cb.

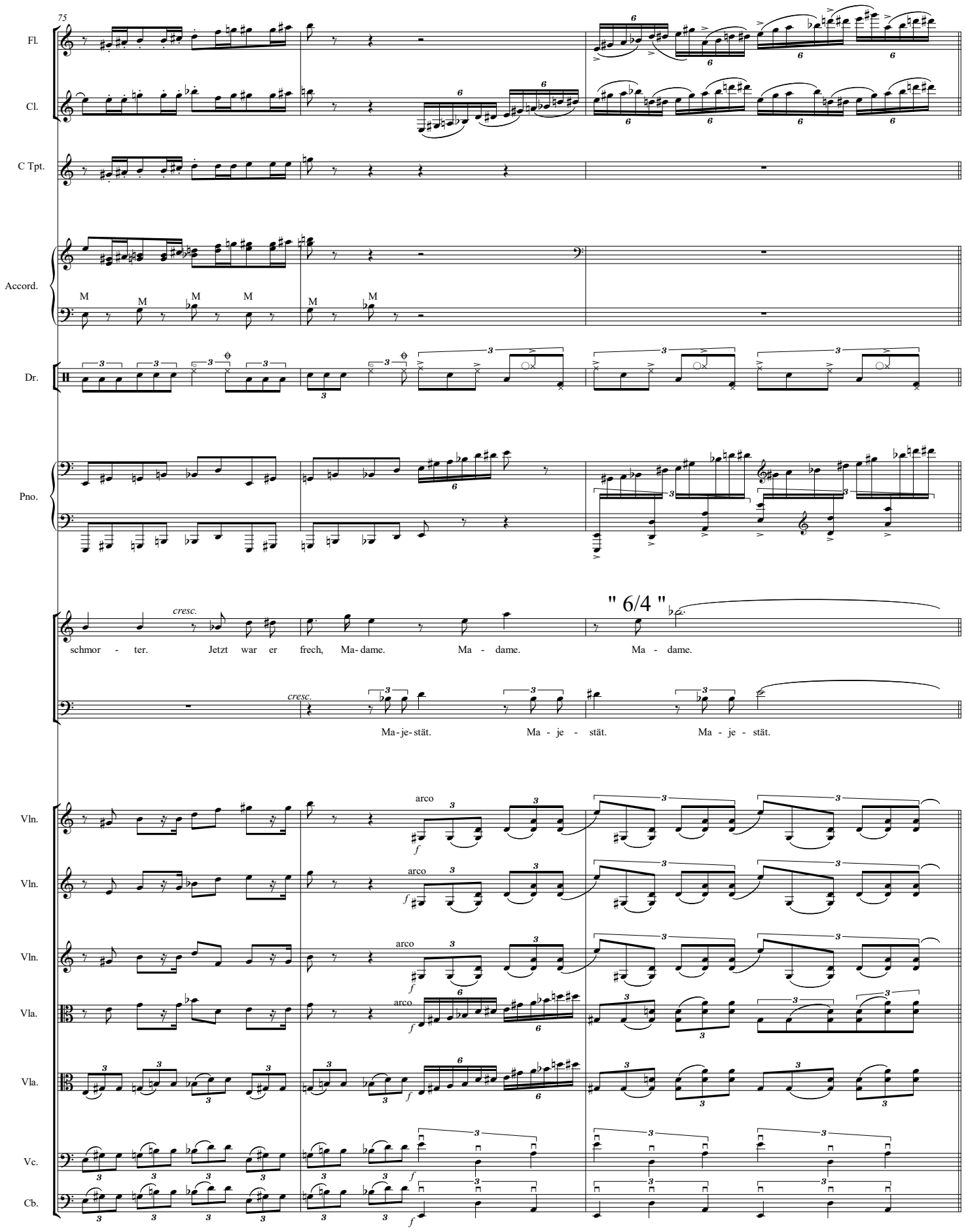
75
Fl.
Cl.
C Tpt.
Accord.
M
Dr.
Pno.
cresc.
" 6/4 "
schmor - ter. Jetzt war er frech, Ma-dame. Ma - dame. Ma - dame.
cresc.
Ma-je-stät. Ma - je - stät. Ma - je - stät.
Vln.
arco
Vln.
arco
Vln.
arco
Vla.
arco
Vla.
Vc.
Cb.

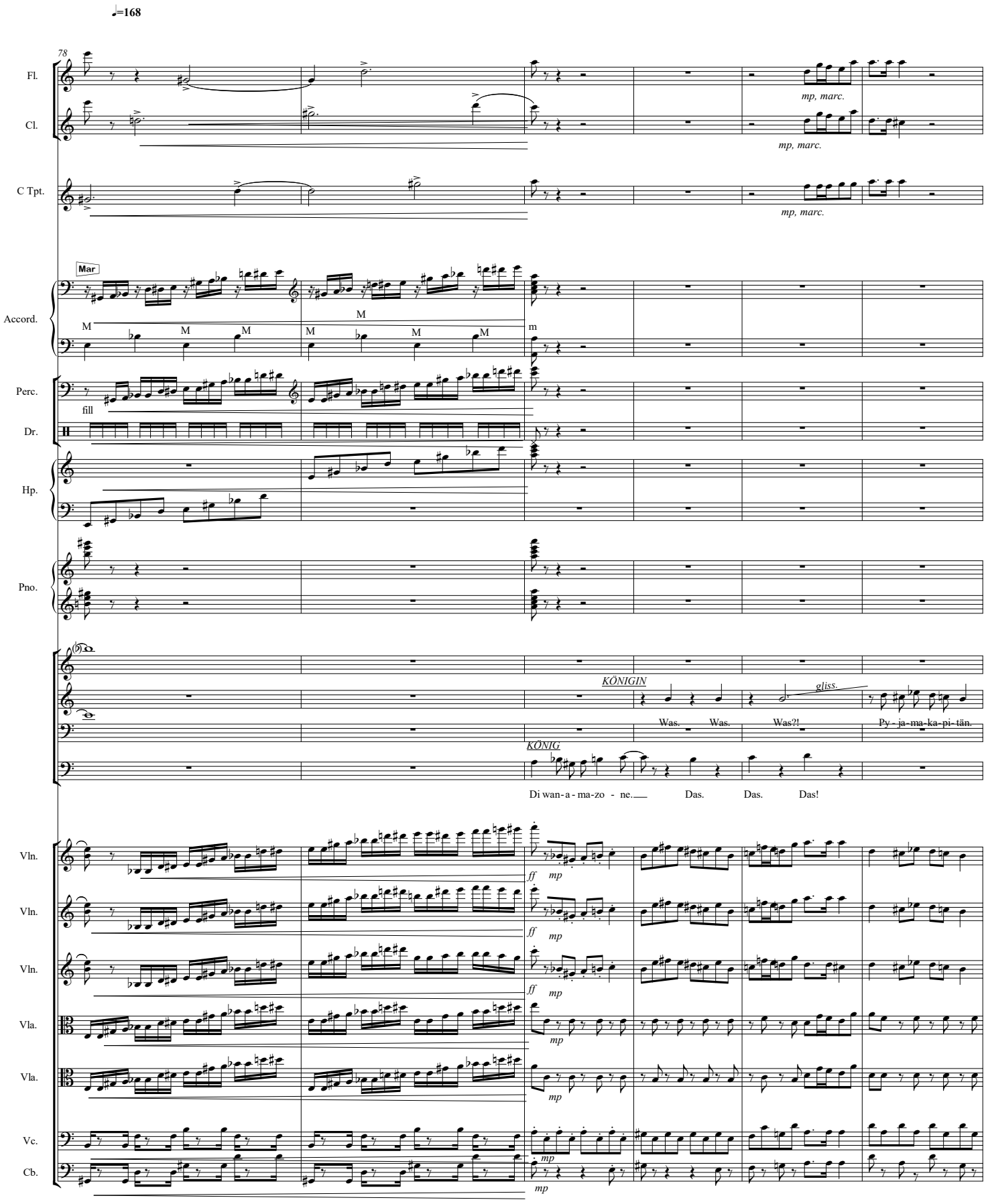
♩=168
78
Fl.
Cl.
C Tpt.
mp, marc.
Mar
Accord.
M
m
Perc.
fill
Dr.
Hp.
Pno.
KÖNIGIN
gliss.
Was.
Was.
Was?!
Py - ja-ma-ka-pi-tän.
KÖNIG
Di wan-a-ma-zo - ne.
Das.
Das.
Das!
Vln.
Vla.
Vc.
Cb.
ff
mp

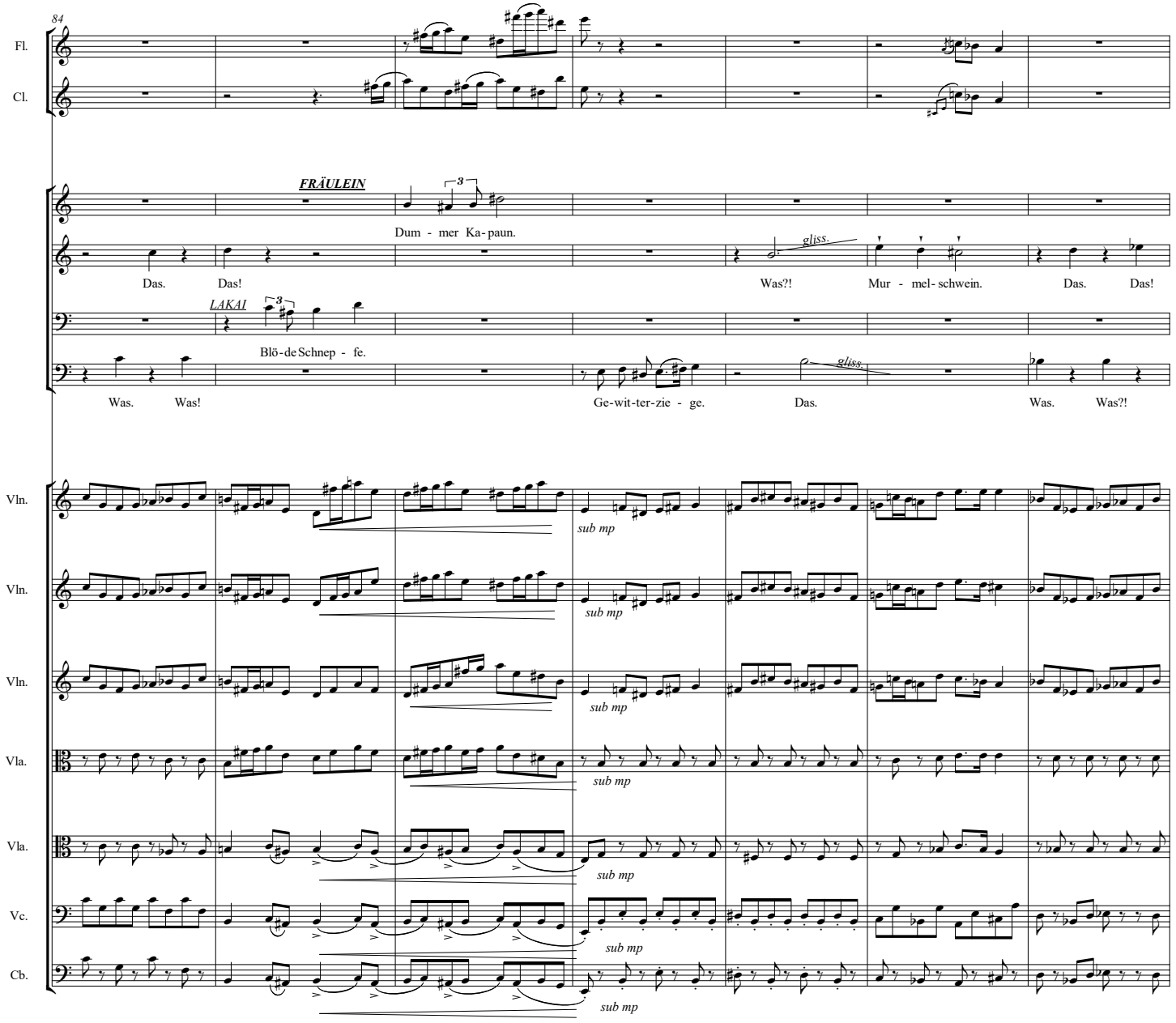
84
Fl.
Cl.
FRÄULEIN
Dum - mer Ka- paun.
Das. Das!
gliss.
Was?! Mur - mel- schwein. Das. Das!
LAKAI
Blö- de Schnep - fe.
Was. Was!
gliss.
Ge-wit-ter-zie - ge. Das. Was. Was?!
Vln.
sub mp
Vln.
sub mp
Vln.
sub mp
Vla.
sub mp
Vla.
sub mp
Vc.
sub mp
Cb.
sub mp

91

Fl.

Cl.

C Tpt.

Accord.

sf

Auf-ge - pul-ster - ter Trut - hahn.

Hän - ge - bauch - clown.

Häss - li - che En - te.

Gift - ka - no - ne.

Vln.

Vln.

Vln.

Vla.

Vla.

Vc.

Cb.

p

mp

96

Ge - stopf - ter Fa - san.

Papp - schä - del.

Kah - le Pu - te.

Al - te Ne - bel - krä - he.

Kampf - mat - ro - ne.

Vln.

Vln.

Vln.

Vla.

Vla.

Vc.

Cb.

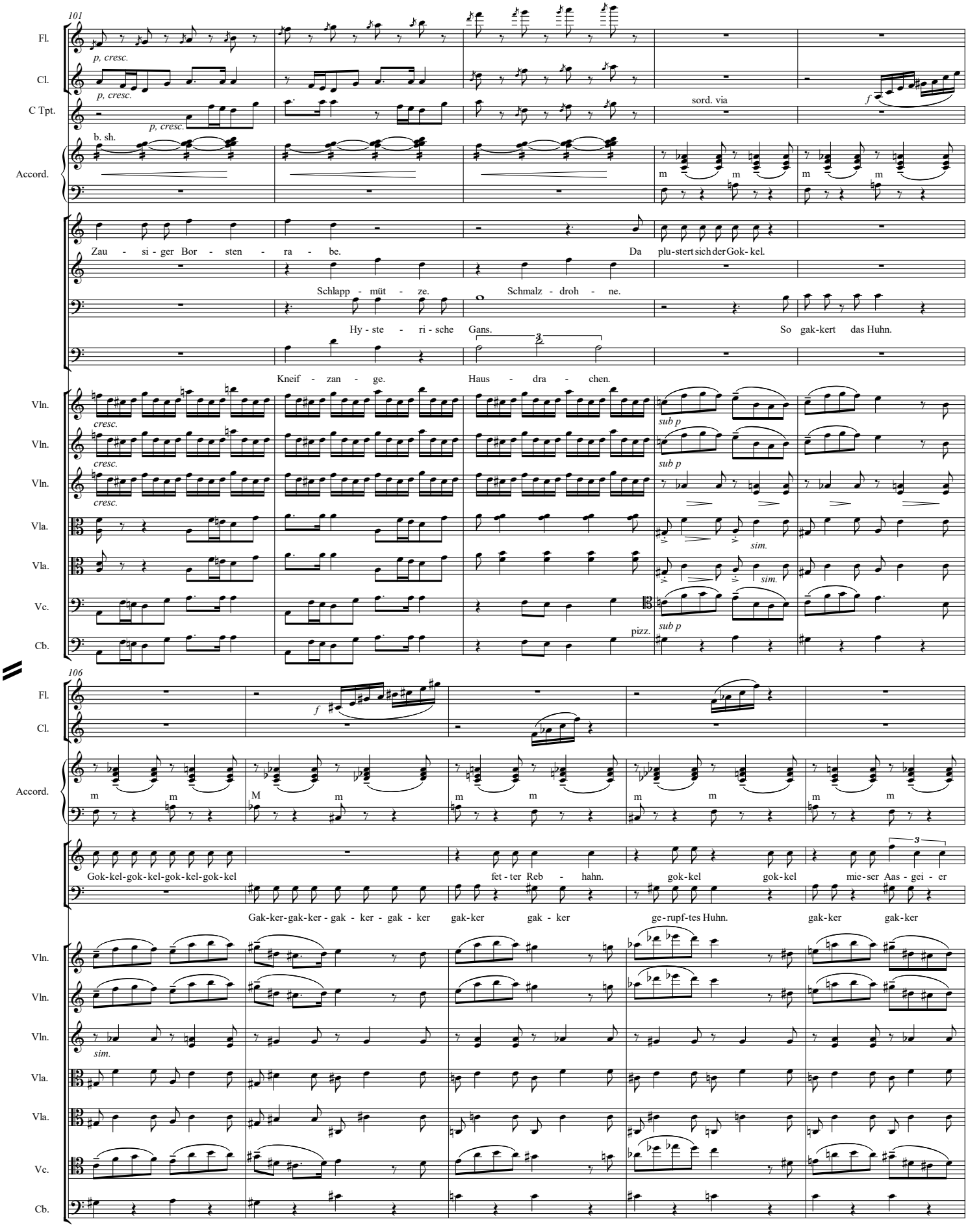
101
Fl.
p, cresc.
Cl.
p, cresc.
C Tpt.
p, cresc.
sord. via
f
b. sh.
Accord.
m
Zau - si - ger Bor - sten - ra - be.
Da plu-stert sich der Gok- kel.
Schlapp - mü t - ze.
Schmalz - droh - ne.
Hy - ste - ri - sche Gans.
So gak-kert das Huhn.
Kneif - zan - ge.
Haus - dra - chen.
Vln.
cresc.
sub p
Vla.
sim.
Vc.
pizz.
Cb.
106
f
M
Gok-kel-gok-kel-gok-kel-gok-kel
fet - ter Reb - hahn.
gok-kel gok-kel
mie-ser Aas - gei - er
Gak-ker-gak-ker - gak - ker - gak - ker
gak-ker gak - ker
ge-rupf-tes Huhn.
gak-ker gak-ker

111

Fl.

Cl.

C Tpt.

Accord.

Perc.

Mar

gok-kel gok-kel gok-kel

Du Hoch - sitz - hok - ker. Du

Gak-ker - gak-ker-gak-ker - gak-ker

Ge - fühls - hy - ä - ne. Lust - gui - llo - ti - ne.

Vln.

Vln.

Vln.

Vla.

Vla.

Vc.

Cb.

arco

frull.

mp

mf

marc.

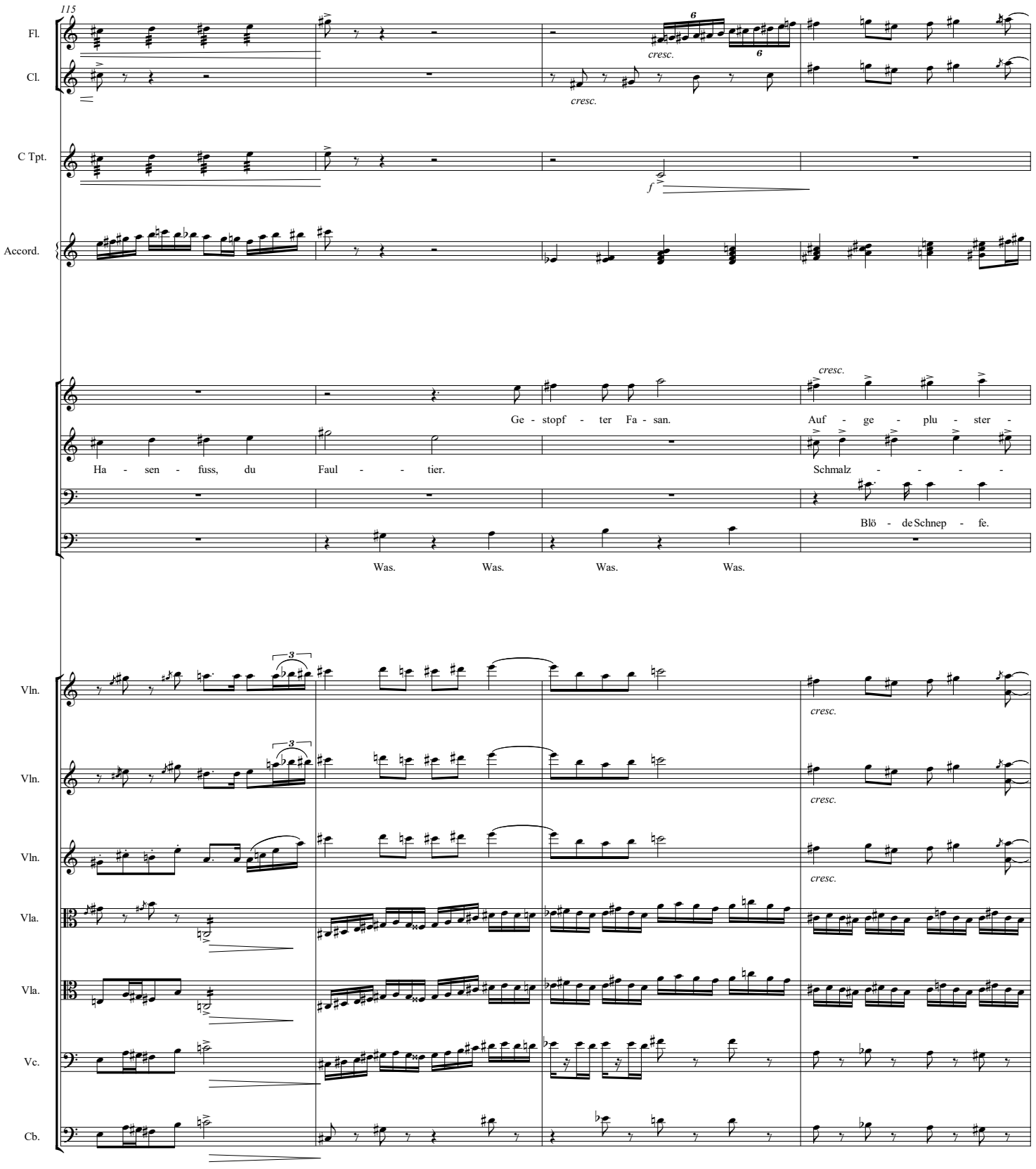
115
Fl.
Cl.
C Tpt.
Accord.
cresc.
f
Ge - stopf - ter Fa - san.
Auf - ge - plu - ster -
Ha - sen - fuss, du Faul - - tier.
Schmalz - - - -
Blö - de Schnep - fe.
Was. Was. Was. Was.
Vln.
Vln.
Vln.
Vla.
Vla.
Vc.
Cb.

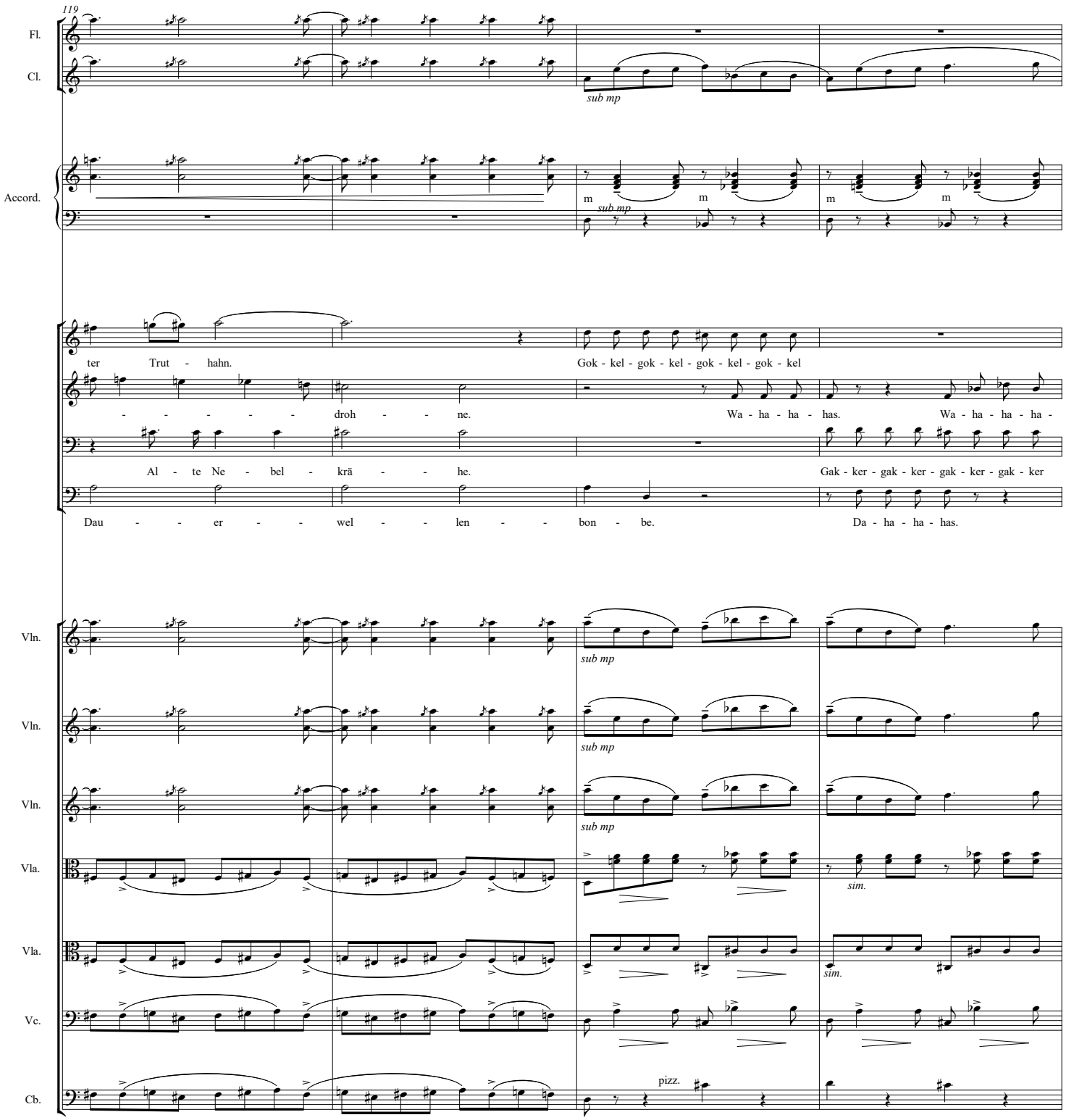
119
Fl.
Cl.
sub mp
Accord.
m
sub mp
ter Trut - hahn.
Gok - kel - gok - kel - gok - kel - gok - kel
- - - - - droh - - ne.
Wa - ha - ha - has.
Wa - ha - ha - ha -
Al - te Ne - bel - krä - - he.
Gak - ker - gak - ker - gak - ker - gak - ker
Dau - - er - - wel - - len - - bon - be.
Da - ha - ha - has.
Vln.
sub mp
Vln.
sub mp
Vln.
sub mp
Vla.
sim.
Vla.
sim.
Vc.
Cb.
pizz.

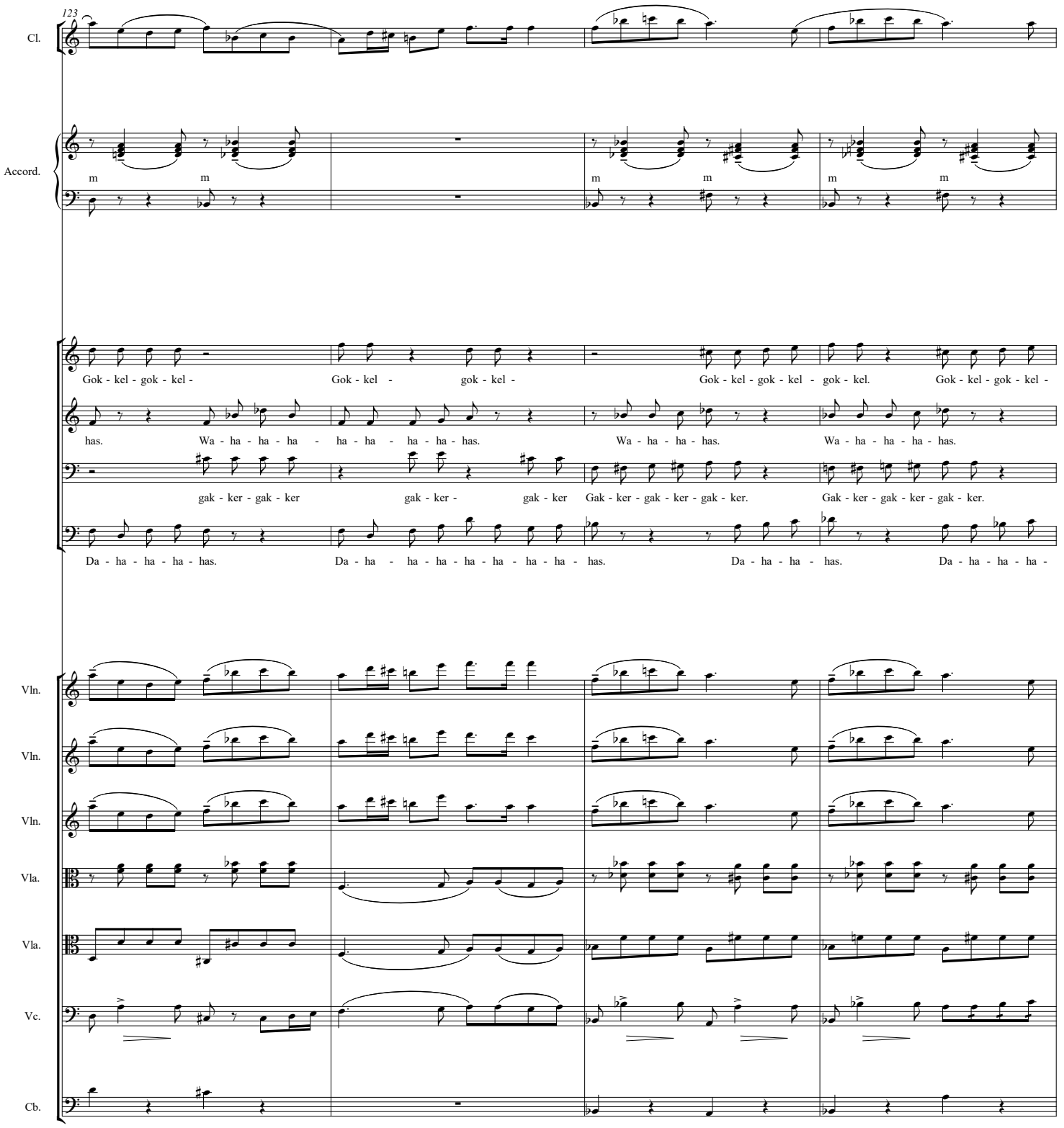
123
Cl.
Accord.
m m m m m m
Gok - kel - gok - kel - Gok - kel - gok - kel - Gok - kel - gok - kel - gok - kel. Gok - kel - gok - kel -
has. Wa - ha - ha - ha - ha - ha - ha - ha - has. Wa - ha - ha - has. Wa - ha - ha - ha - has.
gak - ker - gak - ker gak - ker - gak - ker Gak - ker - gak - ker - gak - ker. Gak - ker - gak - ker - gak - ker.
Da - ha - ha - ha - has. Da - ha - ha - ha - ha - ha - ha - ha - has. Da - ha - ha - has. Da - ha - ha - ha -
Vln.
Vln.
Vln.
Vla.
Vla.
Vc.
Cb.

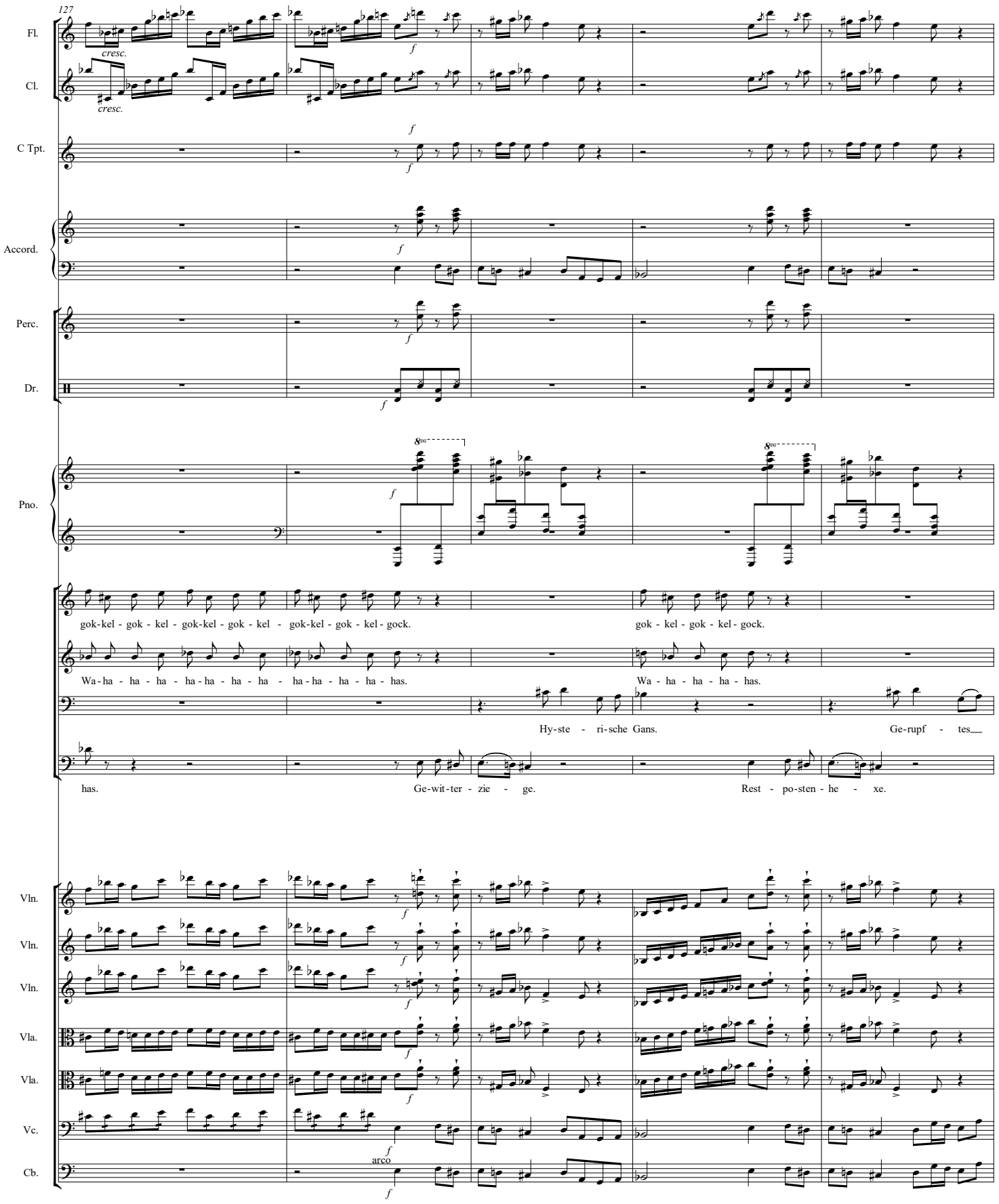
127
Fl.
cresc.
f
Cl.
cresc.
C Tpt.
f
Accord.
f
Perc.
f
Dr.
f
Pno.
f
gok-kel - gok - kel - gok-kel - gok - kel - gok-kel - gok - kel - gock.
gok - kel - gok - kel - gock.
Wa-ha - ha - ha - ha-ha - ha - ha - ha-ha - ha - ha - has.
Wa - ha - ha - ha - ha - has.
Hy-ste - ri-sche Gans.
Ge-rupf - tes
has.
Ge-wit-ter - zie - ge.
Rest - po-sten - he - xe.
Vln.
f
Vln.
f
Vln.
f
Vla.
f
Vla.
f
Vc.
f
arco
Cb.
f

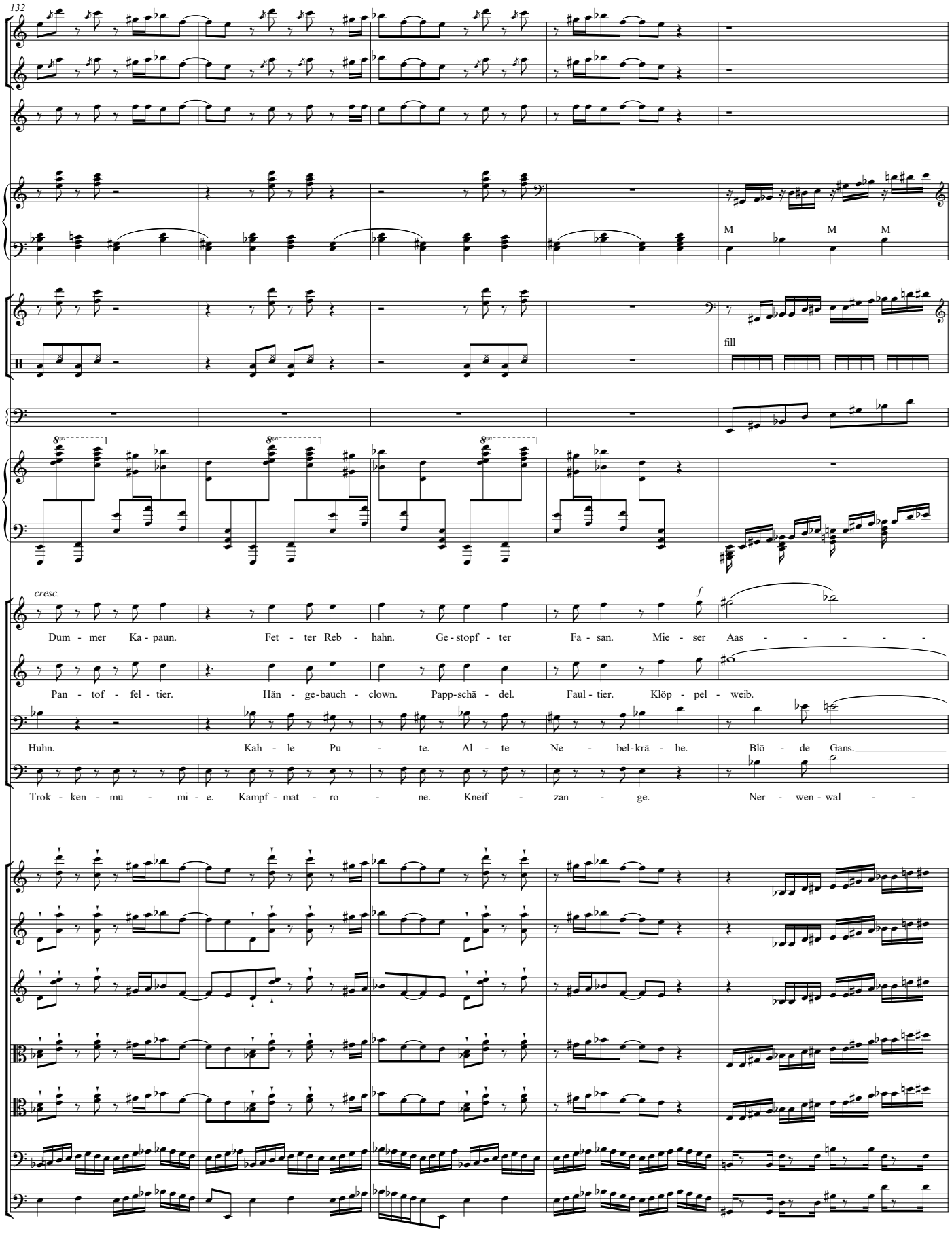
132
Fl.
Cl.
C Tpt.
Accord.
M M M
Perc.
Dr.
fill
Hp.
Pno.
cresc.
f
Dum - mer Ka - paun. Fet - ter Reb - hahn. Ge - stopf - ter Fa - san. Mie - ser Aas - - - - - -
Pan - tof - fel - tier. Hän - ge - bauch - clown. Papp - schä - del. Faul - tier. Klöp - pel - weib.
Huhn. Kah - le Pu - te. Al - te Ne - bel - krä - he. Blö - de Gans.
Trok - ken - mu - mi - e. Kampf - mat - ro - ne. Kneif - zan - ge. Ner - wen - wal - -
Vln.
Vln.
Vln.
Vla.
Vla.
Vc.
Cb.

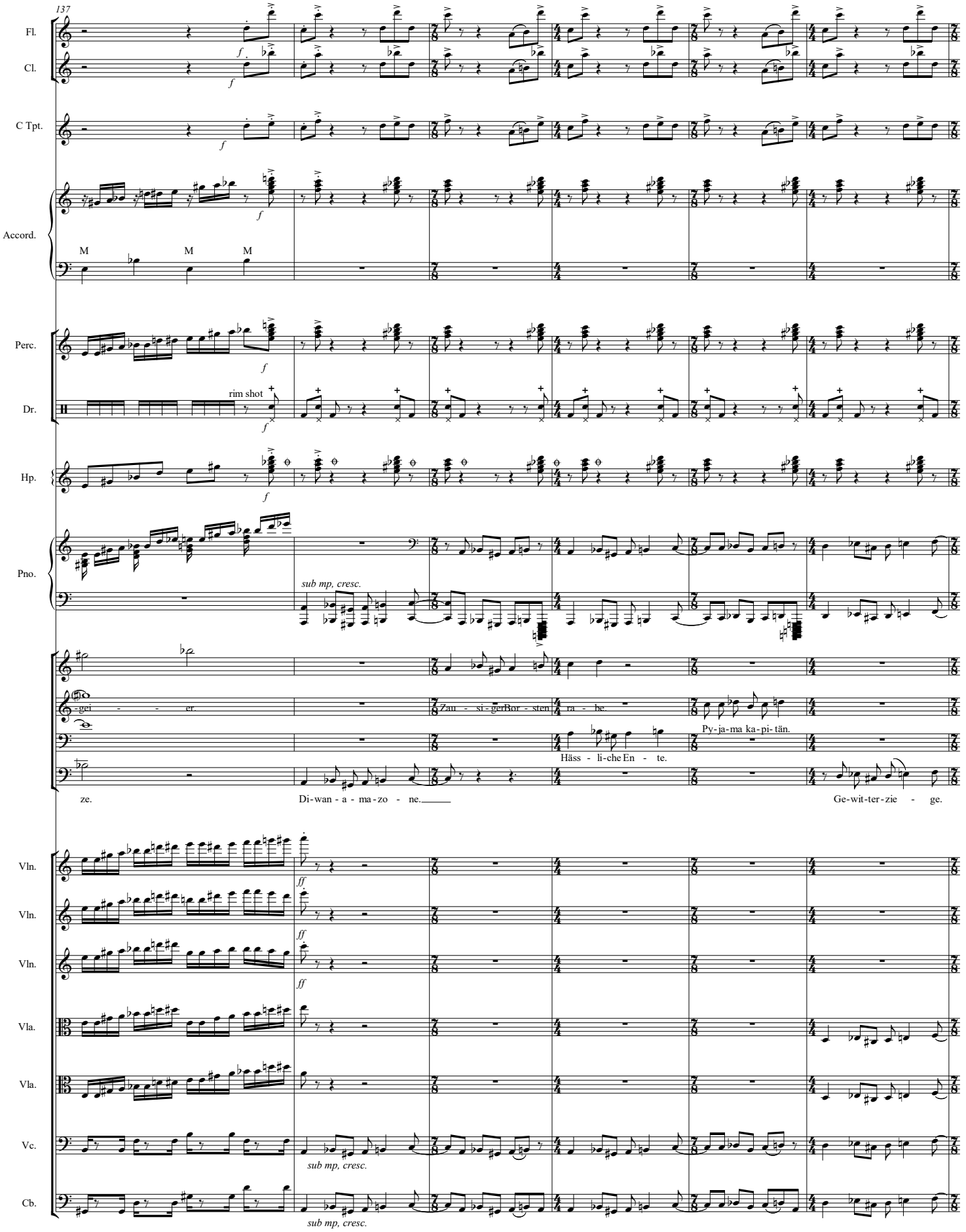
137
Fl.
Cl.
C Tpt.
Accord.
M
M
M
Perc.
Dr.
rim shot
Hp.
Pno.
sub mp, cresc.
-gei - - er.
Zau - si - gerBor - sten
ra - be.
Py-ja-ma ka-pi-tän.
Häss - li-che En - te.
ze.
Di-wan - a - ma-zo - ne.
Ge-wit-ter-zie - ge.
Vln.
Vln.
Vln.
Vla.
Vla.
Vc.
sub mp, cresc.
Cb.
sub mp, cresc.

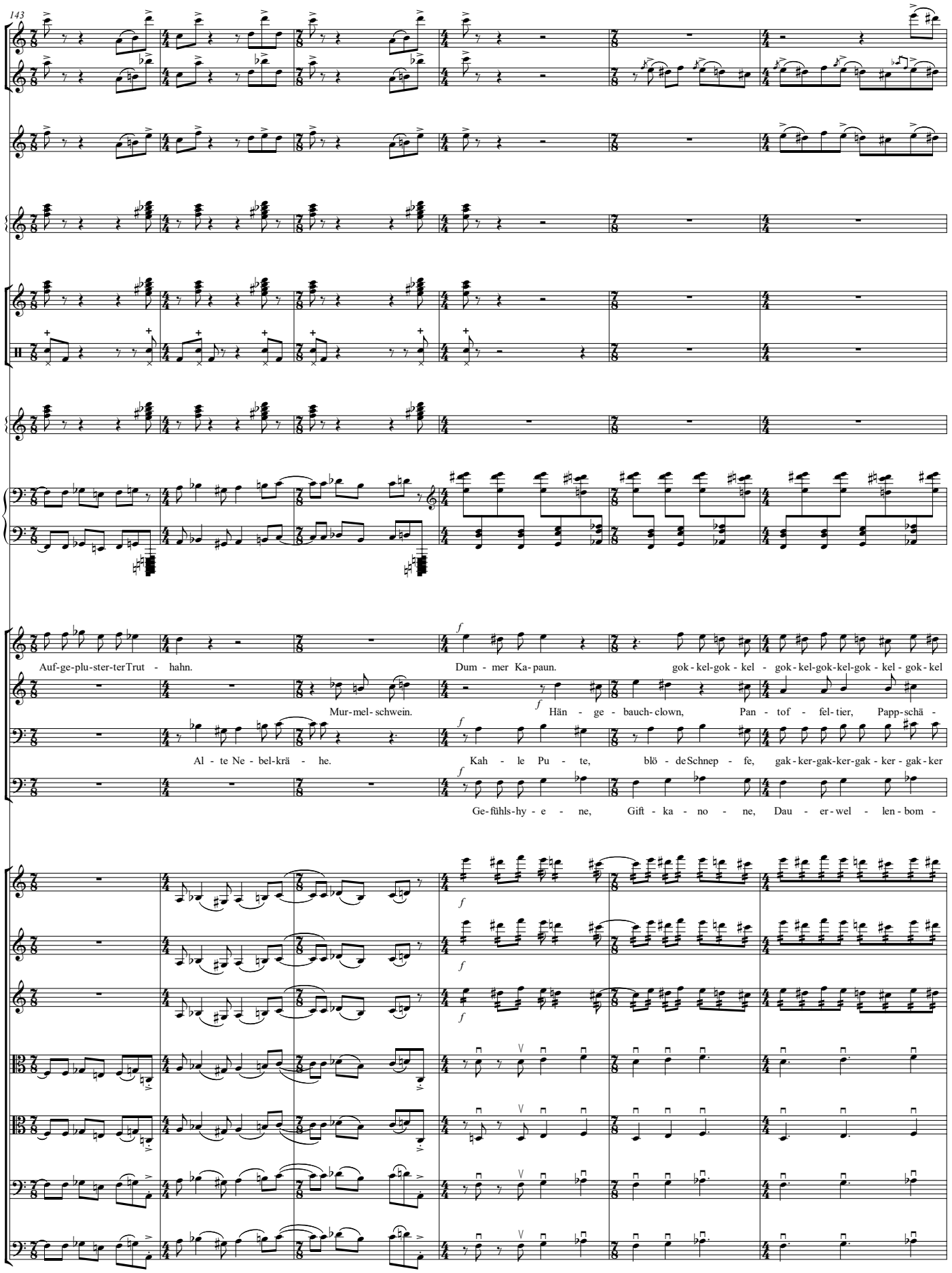
143
Fl.
Cl.
C Tpt.
Accord.
Perc.
Dr.
Hp.
Pno.
Auf-ge-plu-ster-ter Trut - hahn.
Dum - mer Ka-paun.
gok-kel-gok-kel - gok-kel-gok-kel-gok-kel - gok-kel
Mur-mel-schwein.
Hän - ge - bauch-clown, Pan - tof - fel-tier, Papp-schä -
Al - te Ne - bel-krä - he.
Kah - le Pu - te, blö - de Schnep - fe, gak-ker-gak-ker-gak-ker-gak-ker
Ge-fühls-hy - e - ne, Gift - ka - no - ne, Dau - er-wel - len-bom -
Vln.
Vln.
Vln.
Vla.
Vla.
Vc.
Cb.

149

Fl.

Cl.

p, cresc.

sub pp

C Tpt.

Accord.

Perc.

Hp.

non arp.

Pno.

gok - kel-gok - kel Aas - gei - er, auf - ge - plu - ster - ter Trut - hahn..

del, Ha - sen - fuss, Schlapp - müt - ze, Faul - tier, 3 Mur - mel - schwein...

gak - ker-gak - ker ge - rupf - tes Huhn, hy - ste - ri - sche Gans...

KÖNIG

be, Rest - po - sten - he - xe, Lust - gui - llo - tine, Kneif - zan - ge...

Vln.

Vln.

Vln.

Vla.

Vla.

Vc.

Cb.

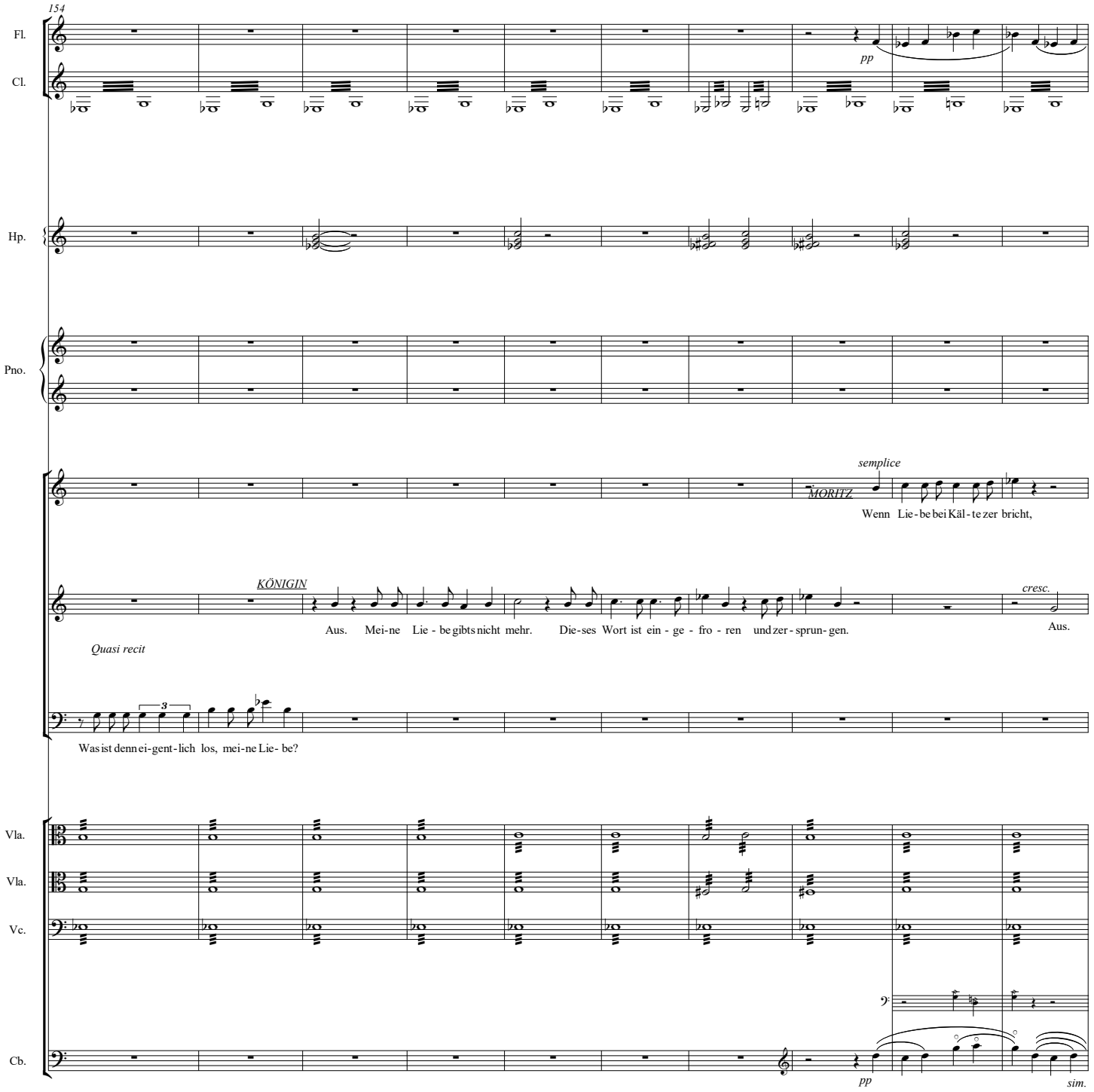
154
Fl.
Cl.
pp
Hp.
Pno.
semplice
MORITZ
Wenn Lie-be bei Käl-te zer bricht,
KÖNIGIN
Aus. Mei-ne Lie - be gibts nicht mehr. Die-ses Wort ist ein - ge - fro - ren und zer - sprun- gen.
cresc.
Aus.
Quasi recit
Was ist denn ei-gent-lich los, mei-ne Lie- be?
Vla.
Vla.
Vc.
Cb.
pp
sim.

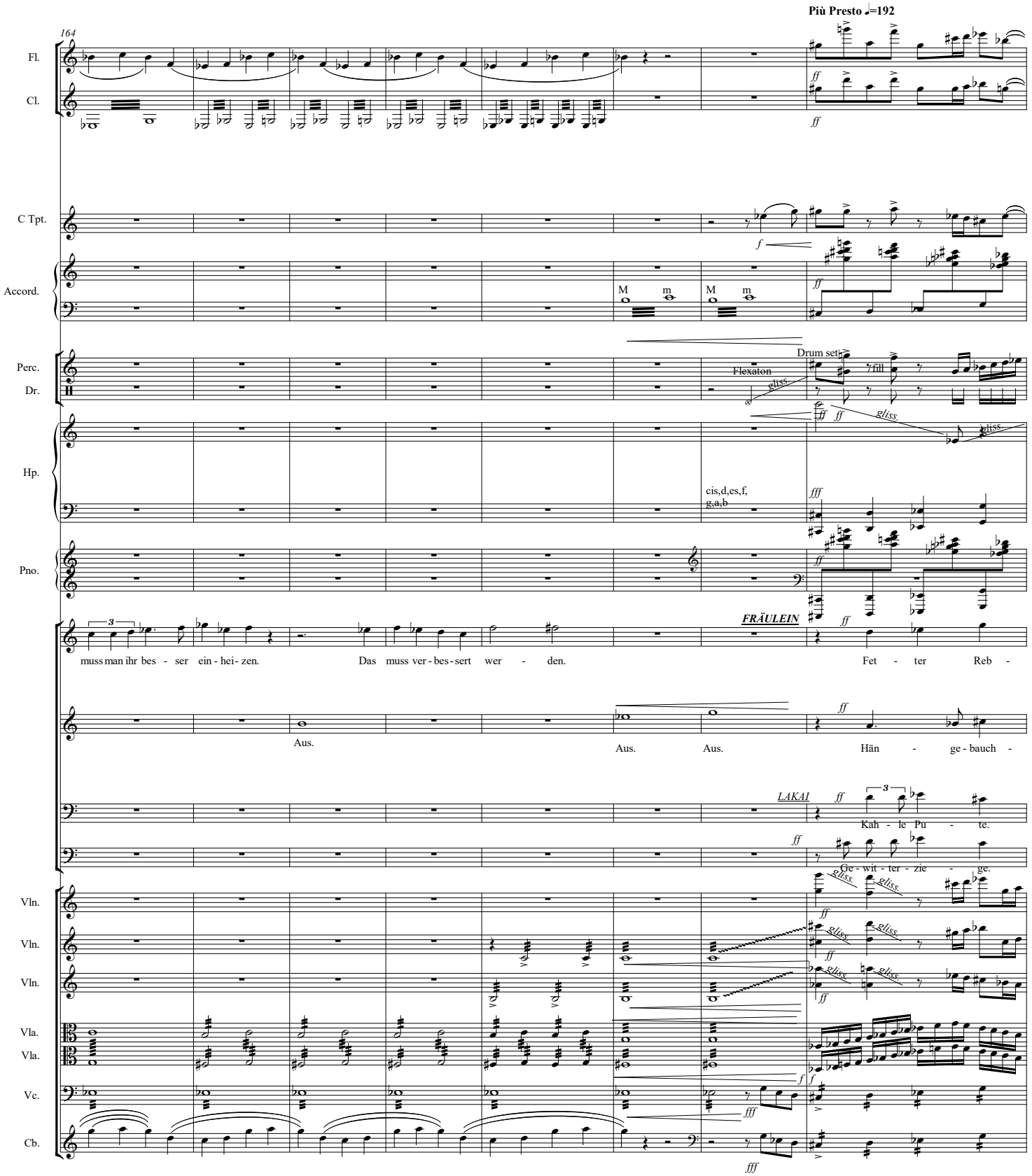
Più Presto ♩=192
164
Fl.
Cl.
C Tpt.
Accord.
Perc.
Dr.
Hp.
Pno.
Flexaton
Drum set
fill
gliss.
cis,d,es,f,
g,a,b
FRÄULEIN
muss man ihr bes - ser ein - hei - zen.
Das muss ver - bes - sert wer - den.
Fet - ter Reb -
Aus.
Aus.
Aus.
Hän - ge - bauch -
LAKAI
Kah - le Pu - te.
Ge - wit - ter - zie - ge.
Vln.
Vln.
Vln.
Vla.
Vla.
Vc.
Cb.

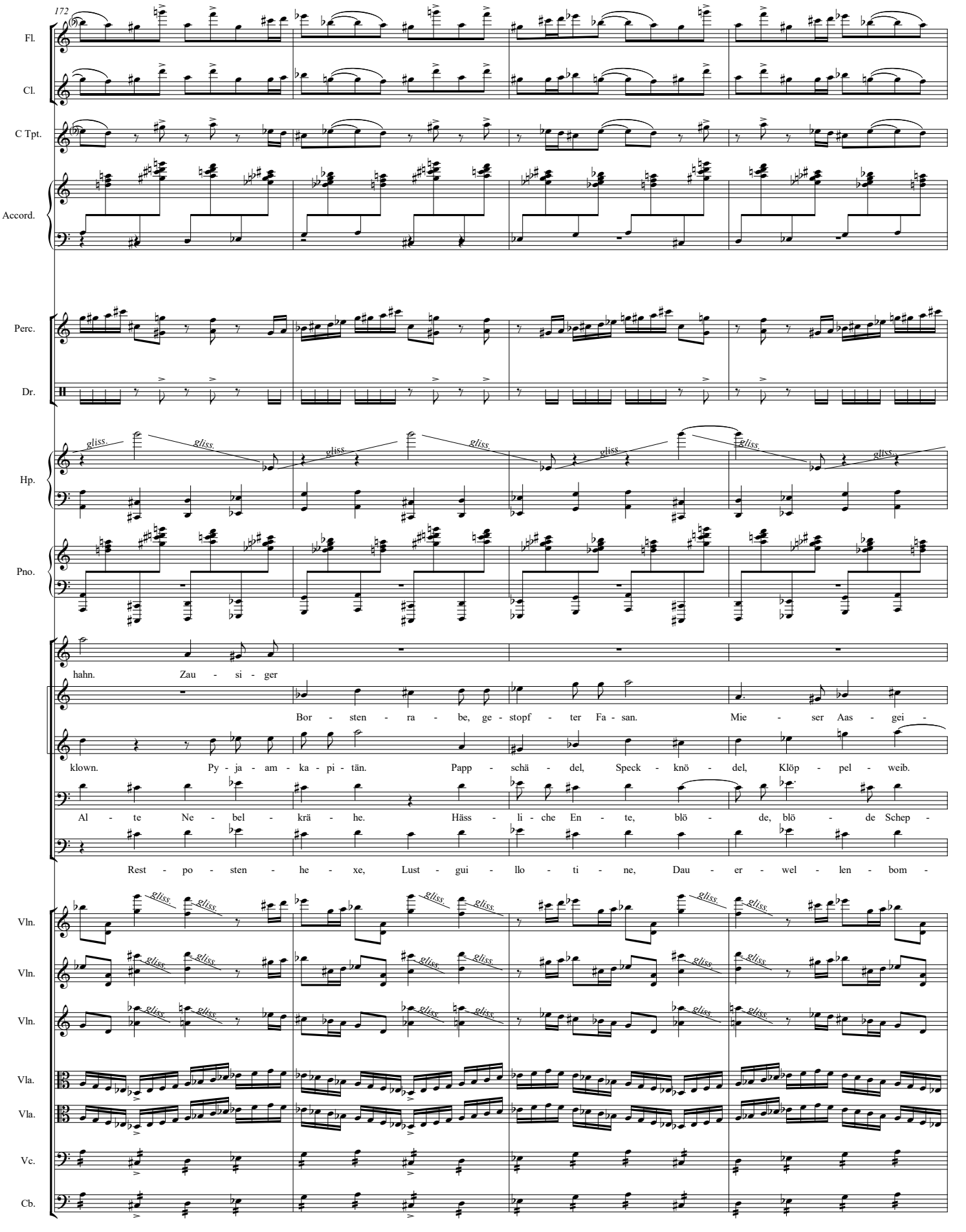
172
Fl.
Cl.
C Tpt.
Accord.
Perc.
Dr.
Hp.
Pno.
gliss.
hahn. Zau - si - ger
Bor - sten - ra - be, ge - stopf - ter Fa - san. Mie - ser Aas - gei -
klown. Py - ja - am - ka - pi - tän. Papp - schä - del, Speck - knö - del, Klöp - pel - weib.
Al - te Ne - bel - krä - he. Häss - li - che En - te, blö - de, blö - de Schep -
Rest - po - sten - he - xe, Lust - gui - llo - ti - ne, Dau - er - wel - len - bom -
Vln.
Vln.
Vln.
Vla.
Vla.
Vc.
Cb.

176

Fl.

Cl.

C Tpt.

Accord.

Perc.

Dr.

Hp.

fff

gliss.

Pno.

MORITZ

Hil - fe. Halt. Hört auf.

Dum - mer Ka - paun. Auf - ge - plu - ster - ter

er.

Pan - tof - fel - tier, Faul - tier, Mur - mel - schwein. Schlapp -

fe. Ge - rupf - tes Huhn, ge - rupf - te Pu - te, ge - rupf - te

be. Ge - fühls - hy - e - ne. Ner - wen - wal - ze. Di - wan - a - ma -

Vln.

mf

Vln.

mf

Vln.

mf

Vla.

Vla.

Vc.

Cb.

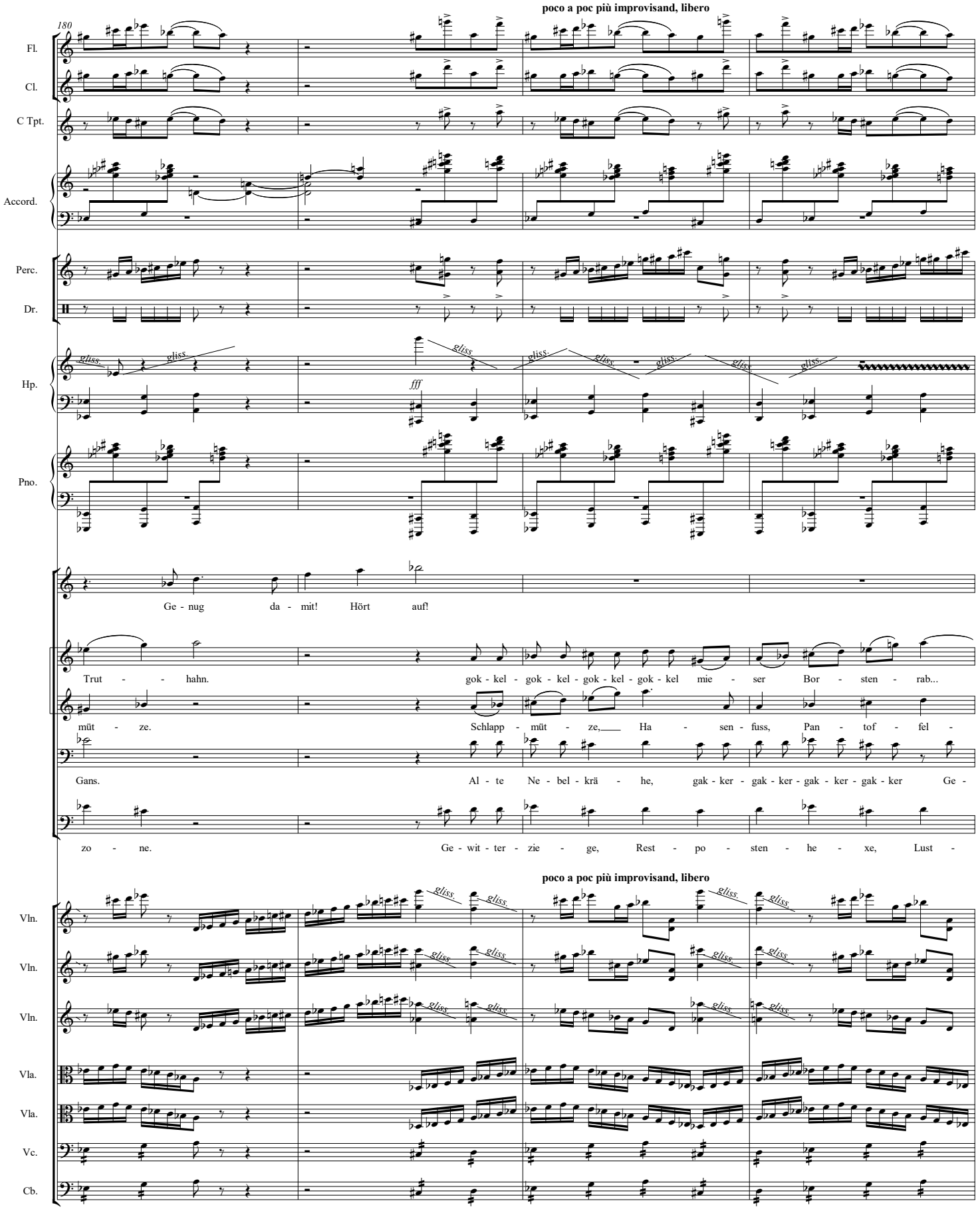
180
poco a poc più improvisand, libero
Fl.
Cl.
C Tpt.
Accord.
Perc.
Dr.
Hp.
gliss.
fff
Pno.
Ge - nug da - mit! Hört auf!
Trut - - hahn. gok - kel - gok - kel - gok - kel - gok - kel mie - ser Bor - sten - rab...
müt - ze. Schlapp - müt - ze, Ha - sen - fuss, Pan - tof - fel -
Gans. Al - te Ne - bel - krä - he, gak - ker - gak - ker - gak - ker - gak - ker Ge -
zo - ne. Ge - wit - ter - zie - ge, Rest - po - sten - he - xe, Lust -
poco a poc più improvisand, libero
Vln.
Vln.
Vln.
Vla.
Vla.
Vc.
Cb.

184

Fl.

Cl.

C Tpt.

Accord.

Perc.

Dr.

Hp.

fff

Pno.

gok - kel - gok - kel - gok - kel - gok - kel ge - stopf - ter Fa - san, gok - kel - gok - kel - gok - kel - gok - kel fet -

tier, Py - ja - am - ka - pi - tän. Papp - schä - del, Speck - knö - del, Klöp - pel - weib.

rupf - tes Huhn, gak - ker - gak - ker - gak - ker - gak - ker kah - le Pu - te, gak - ker - gak - ker - gak - ker - gak - ker

gui - llo - ti - ne, Dau - er - wel - len - bom - be, Ge - fühs - hy - e - ne, Ner - wen -

Vln.

Vln.

Vln.

Vla.

Vla.

Vc.

Cb.

gliss.

188

Fl.

Cl.

C Tpt.

Accord.

Perc.

Hp.

fff

Pno.

-ter Reb - ha - hahn, mie - ser, auf - ge - pul - ster - ter Trut - hahn, gok - kel -

Pan - tof - fel - tier, Faul - tier, Mur - mel - schwein, Hän - ge - bauch - klown, Hoch - sitz -

häss - li - che En - te, blö - de, blö - de Schep - fe, kah - le Pu - te, hy - ste - ri - sche Gans,

wal - ze, Di - wan a - ma - zo - ne Gift - ka - no - ne, Trok - ken - mu - mie,

Vln.

Vln.

Vln.

Vla.

Vla.

Vc.

Cb.

gliss.

192

Fl.

Cl.

C Tpt.

muta Fl.

ff

Accord.

ad lib. "keuchen" mit der Balg

Perc.

muta

Hp.

fff

Pno.

ff

Hört end - lich auf!

gok - kel - gok - kel - gok - kel gok - kel - gok - kel - gok - kel - gok - kel gok - kel

Knack - wurst.

hok - ker, Faul - - tier, Schmalz - droh - ne...

gok - ker - gok - ker - gok - ker - gok - ker - gok - ker - gok - ker - gok - ker - gok - ker

Man hört nur das Keuchen,
Nach-Luft-Schnappen der Streitenden.
König, mit letzter Kraft:

Kampf - mat - ro - ne, Haus - dra - chen...

Frost - beu - le.

Vln.

gliss.

ff

Vln.

gliss.

Vln.

gliss.

ff

Vla.

Vla.

Vc.

Cb.

pizz.

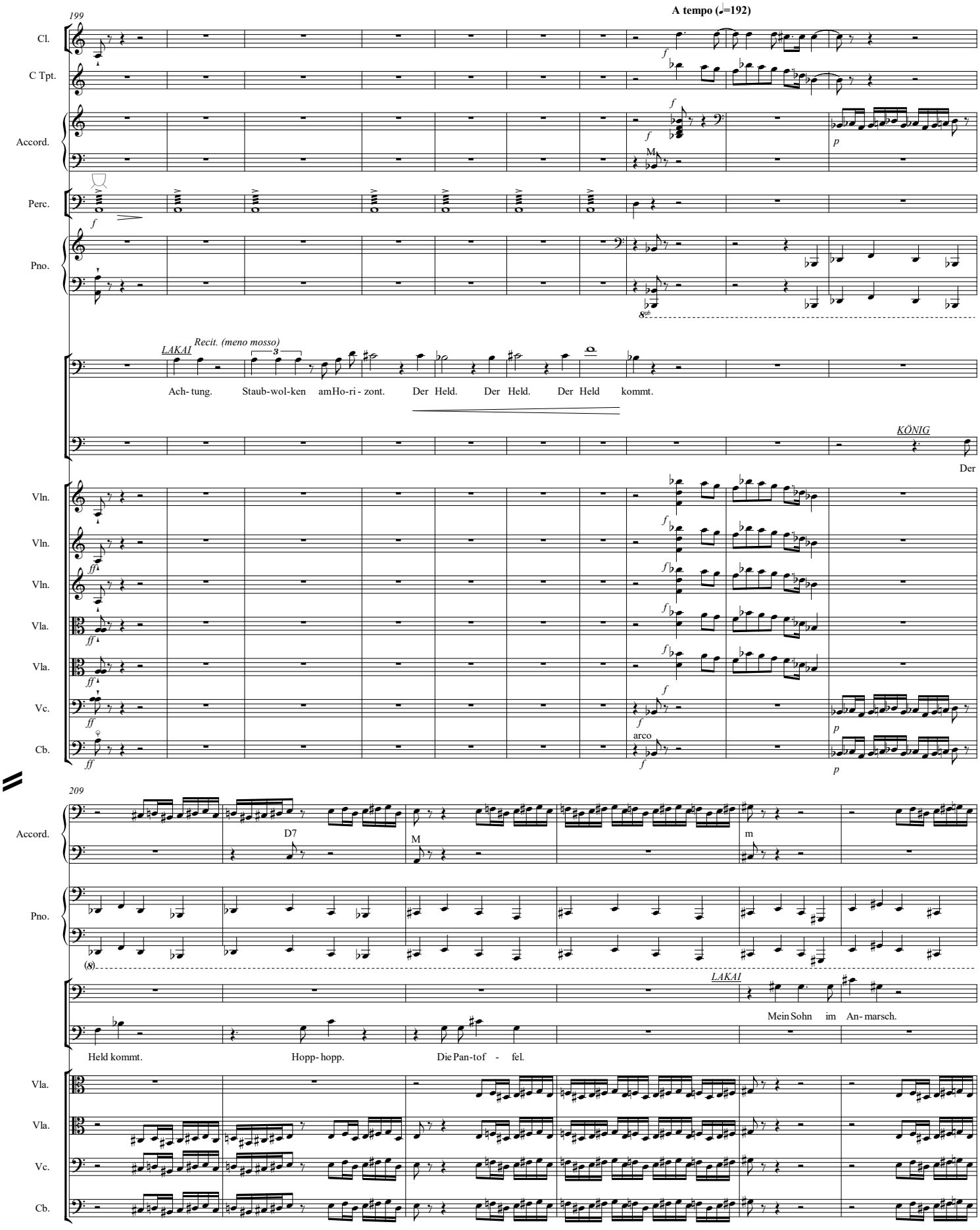
199
A tempo (♩=192)
Cl.
C Tpt.
Accord.
Perc.
Pno.
LAKAI
Recit. (meno mosso)
Ach- tung. Staub-wol-ken am Ho-ri- zont. Der Held. Der Held. Der Held kommt.
KÖNIG
Der
Vln.
Vln.
Vln.
Vla.
Vla.
Vc.
Cb.
arco
209
D7
M
m
LAKAI
Mein Sohn im An- marsch.
Held kommt. Hopp- hopp. Die Pan-tof - fel.
Vla.
Vla.
Vc.
Cb.

215

Cl.

C Tpt.

Accord.

D7 D7 D7 M

Pno.

Hopp- hopp. Da nehm ich mir Ur- laub.

Nichts da. Ich muss rep - rä-sen - tie - ren.

Vln. pizz. arco

Vln. pizz. arco

Vln. pizz. arco

Vla.

Vla.

Vc.

Cb.

mp, cresc.

222

Cl.

Accord.

m D7 D7

Pno.

Dann wirds teu - er, Ein sat-ter Auf - preis für die - se De-mü - ti - gung.

Den ich nicht

Vln.

Vln.

Vln.

Vla.

Vla.

Vc.

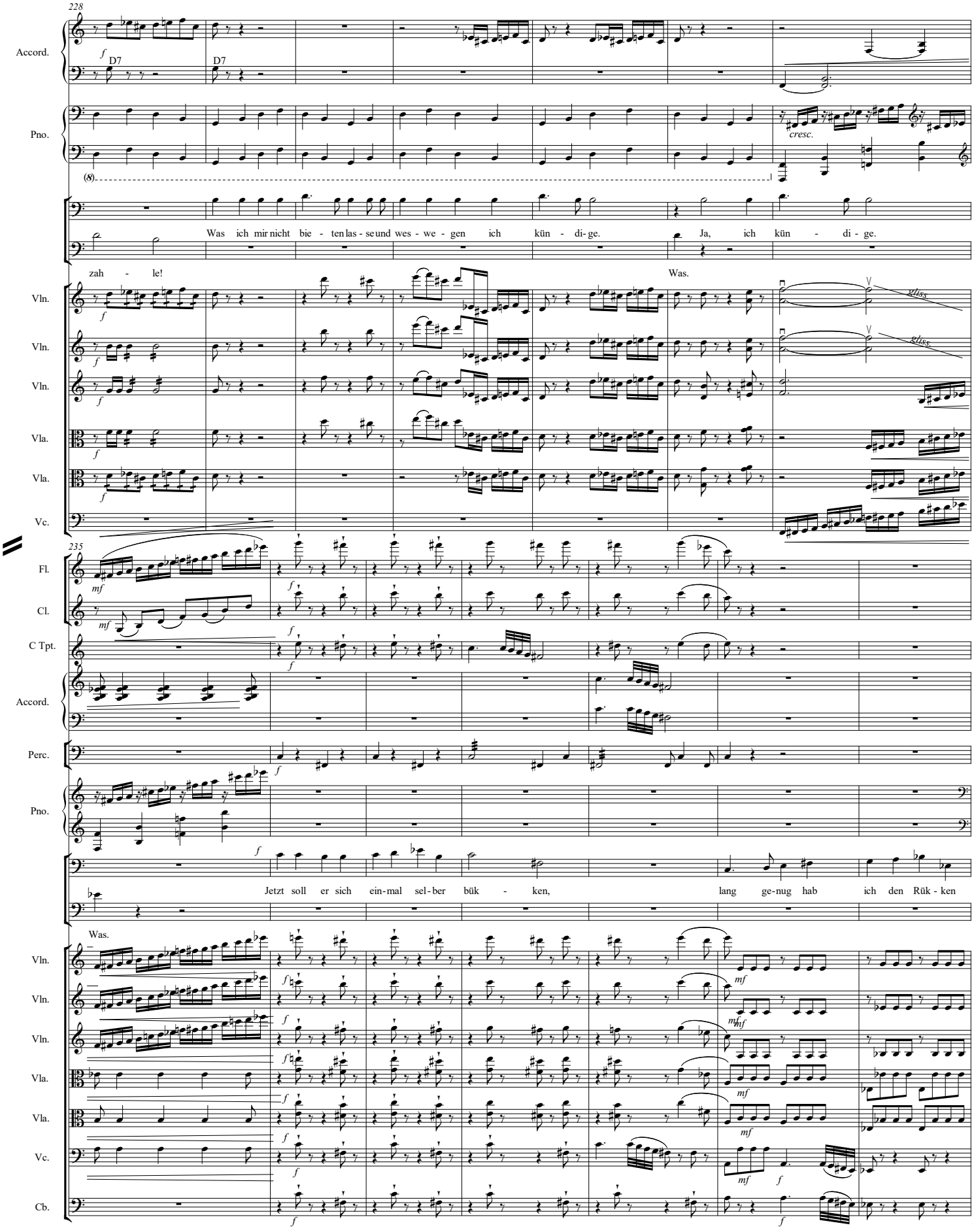
228
Accord.
D7
D7
Pno.
cresc.
Was ich mir nicht bie - ten las - se und wes - we - gen ich kün - di - ge.
Ja, ich kün - di - ge.
zah - le!
Was.
Vln.
Vln.
Vln.
Vla.
Vla.
Vc.
gliss.
gliss.
235
Fl.
Cl.
C Tpt.
Accord.
Perc.
Pno.
Jetzt soll er sich ein-mal sel-ber bük - ken,
lang ge-nug hab ich den Rük - ken
Was.
Vln.
Vln.
Vln.
Vla.
Vla.
Vc.
Cb.

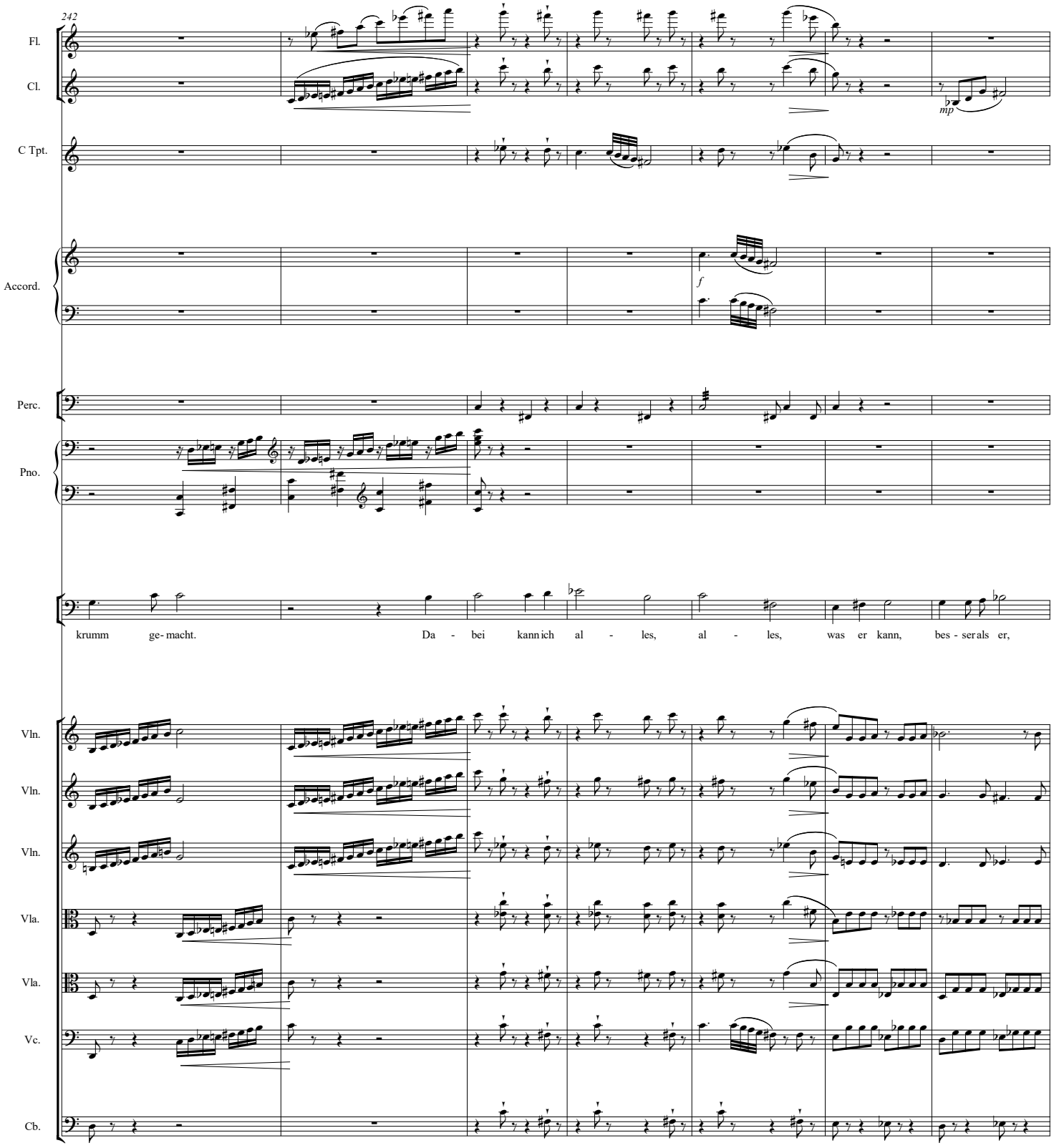
242
Fl.
Cl.
mp
C Tpt.
Accord.
f
Perc.
Pno.
krumm ge- macht. Da - bei kann ich al - les, al - les, was er kann, bes - ser als er,
Vln.
Vln.
Vln.
Vla.
Vla.
Vc.
Cb.

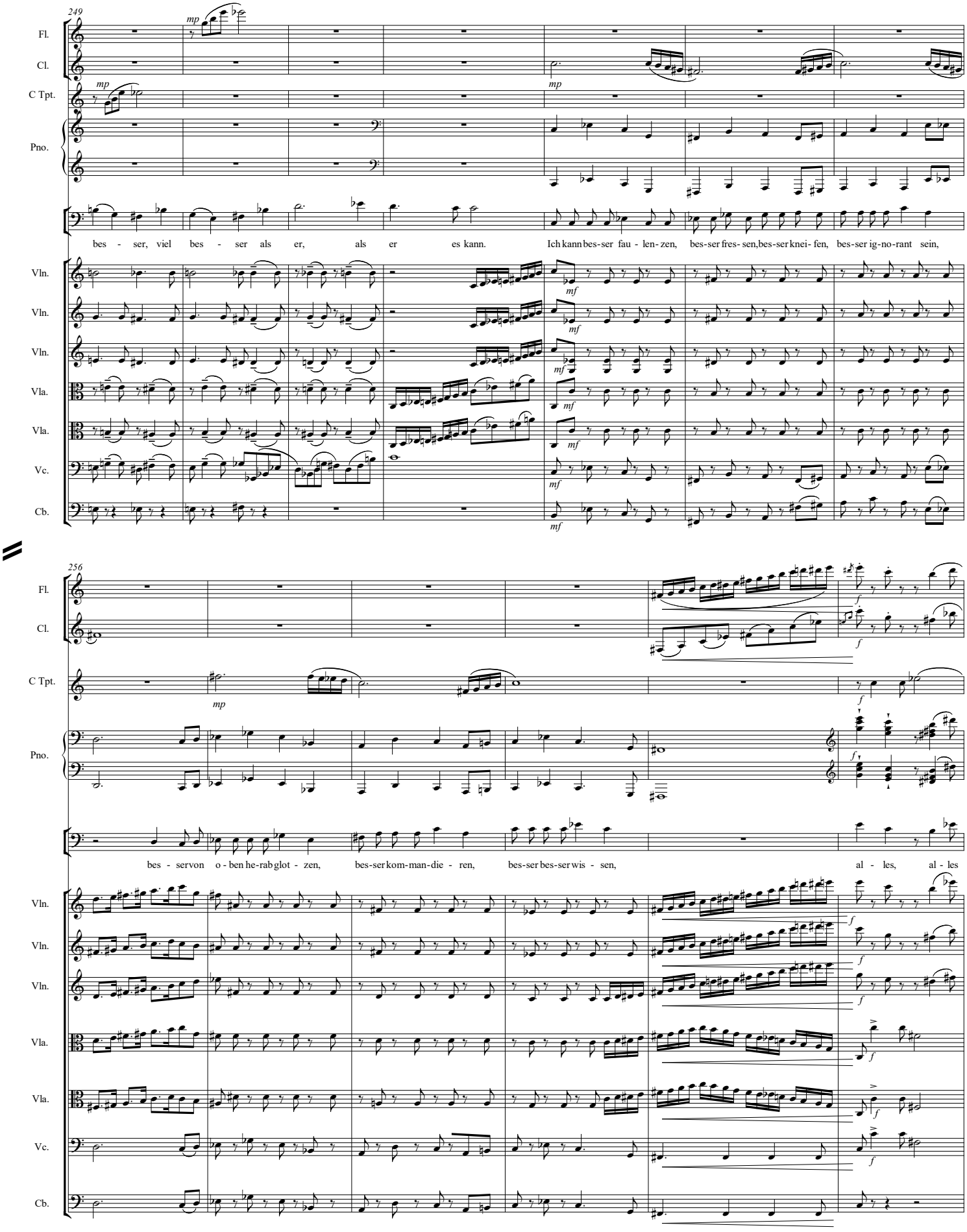
249
Fl.
Cl.
C Tpt.
Pno.
mp
mf
bes - ser, viel bes - ser als er, als er es kann. Ich kann bes-ser fau - len- zen, bes-ser fres- sen, bes-ser knei- fen, bes-ser ig-no-rant sein,
Vln.
Vln.
Vln.
Vla.
Vla.
Vc.
Cb.
256
f
bes - ser von o - ben he-rab glot - zen, bes-ser kom-man-die - ren, bes-ser bes-ser wis - sen, al - les, al - les

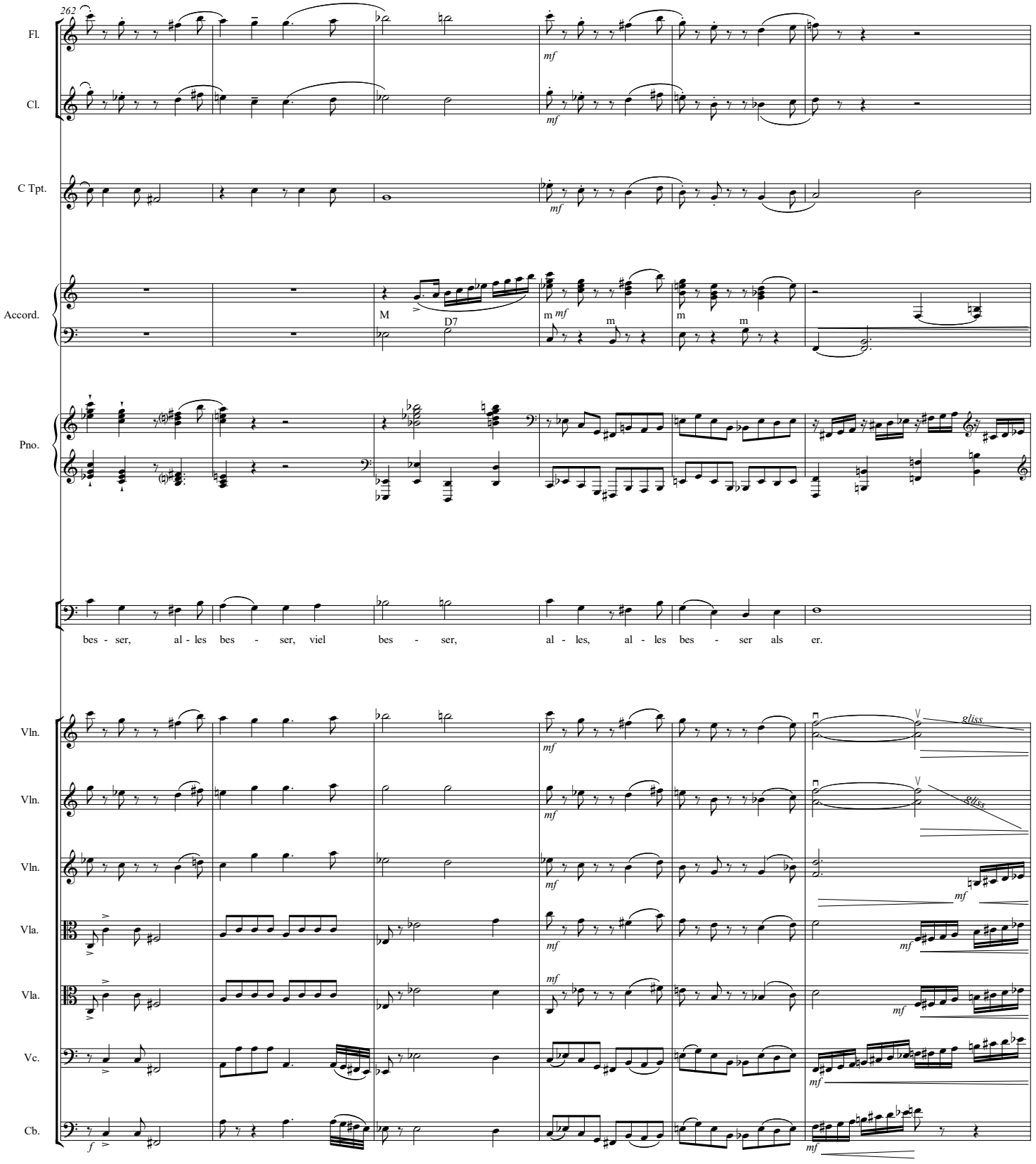
262
Fl.
Cl.
C Tpt.
Accord.
M
D7
m
Pno.
bes - ser, al - les bes - ser, viel bes - ser, al - les, al - les bes - ser als er.
Vln.
Vln.
Vln.
Vla.
Vla.
Vc.
Cb.
gliss.
gliss.
mf
f

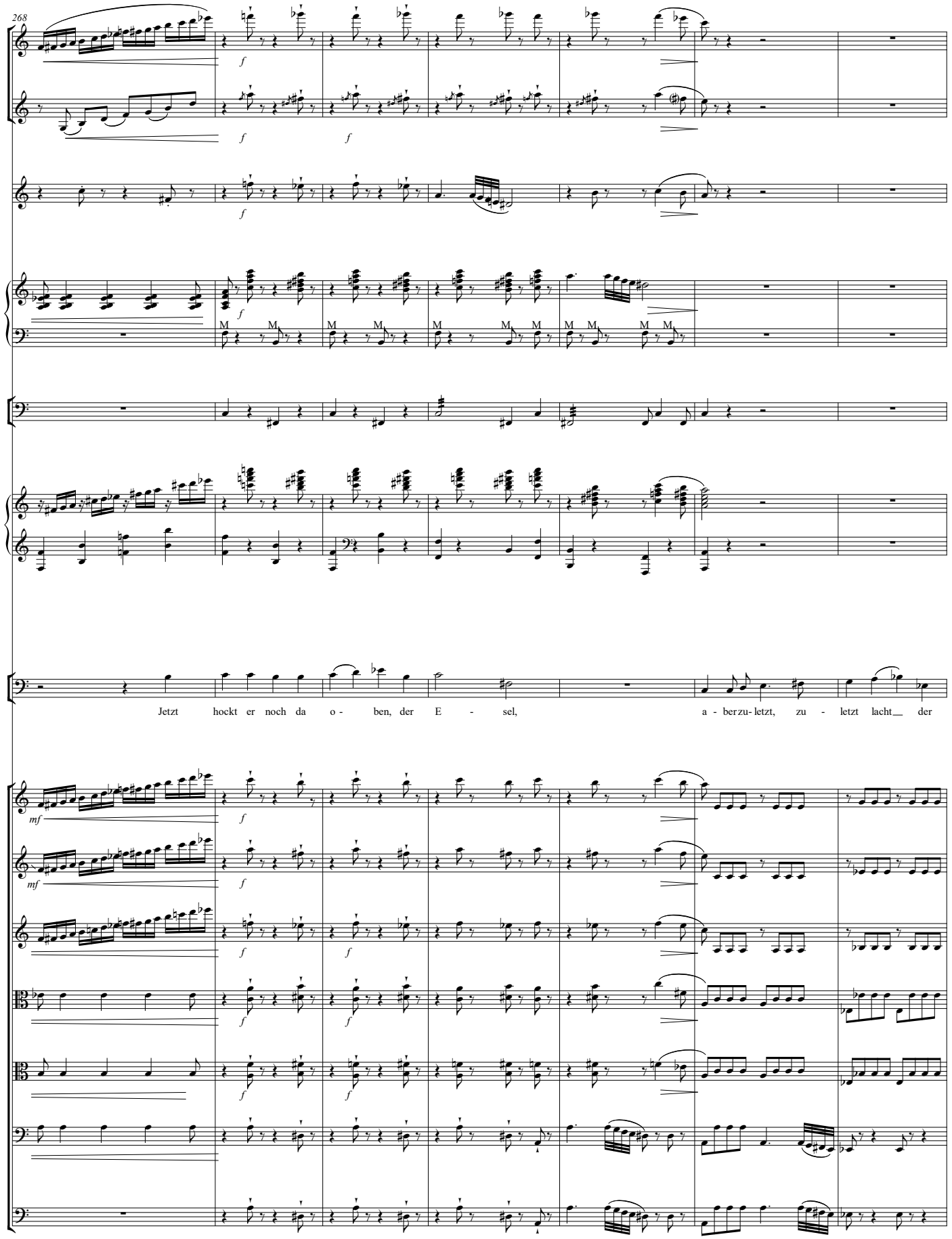
268
Fl.
Cl.
C Tpt.
Accord.
Perc.
Pno.
Jetzt hockt er noch da o - ben, der E - sel, a - berzu- letzt, zu - letzt lacht der
Vln.
Vln.
Vln.
Vla.
Vla.
Vc.
Cb.

275

Accord.

Klüg - ste. Dann wird er sich für mich bük - ken und

Vln.

Vln.

Vln.

Vla.

Vla.

Vc.

Cb.

280

Fl.

Cl.

C Tpt.

Accord.

Perc.

schon ein Tritt, schon ein Tritt, ja ein Tritt, ein Tritt in den Arsch, in den

Vln.

Vln.

Vln.

Vla.

Vla.

Vc.

Cb.

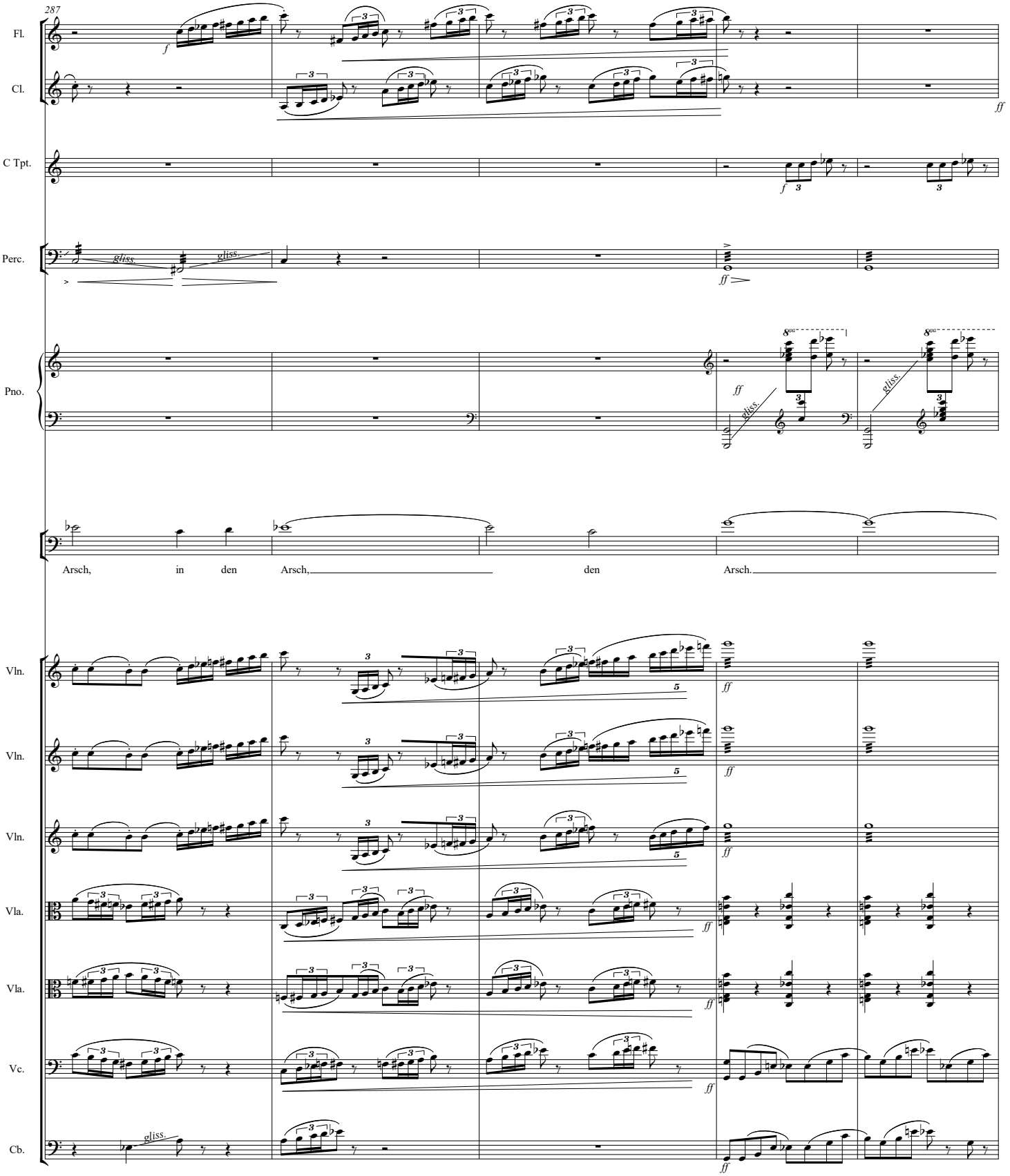
287
Fl.
Cl.
C Tpt.
Perc.
Pno.
Arsch, in den Arsch, den Arsch.
Vln.
Vln.
Vln.
Vla.
Vla.
Vc.
Cb.

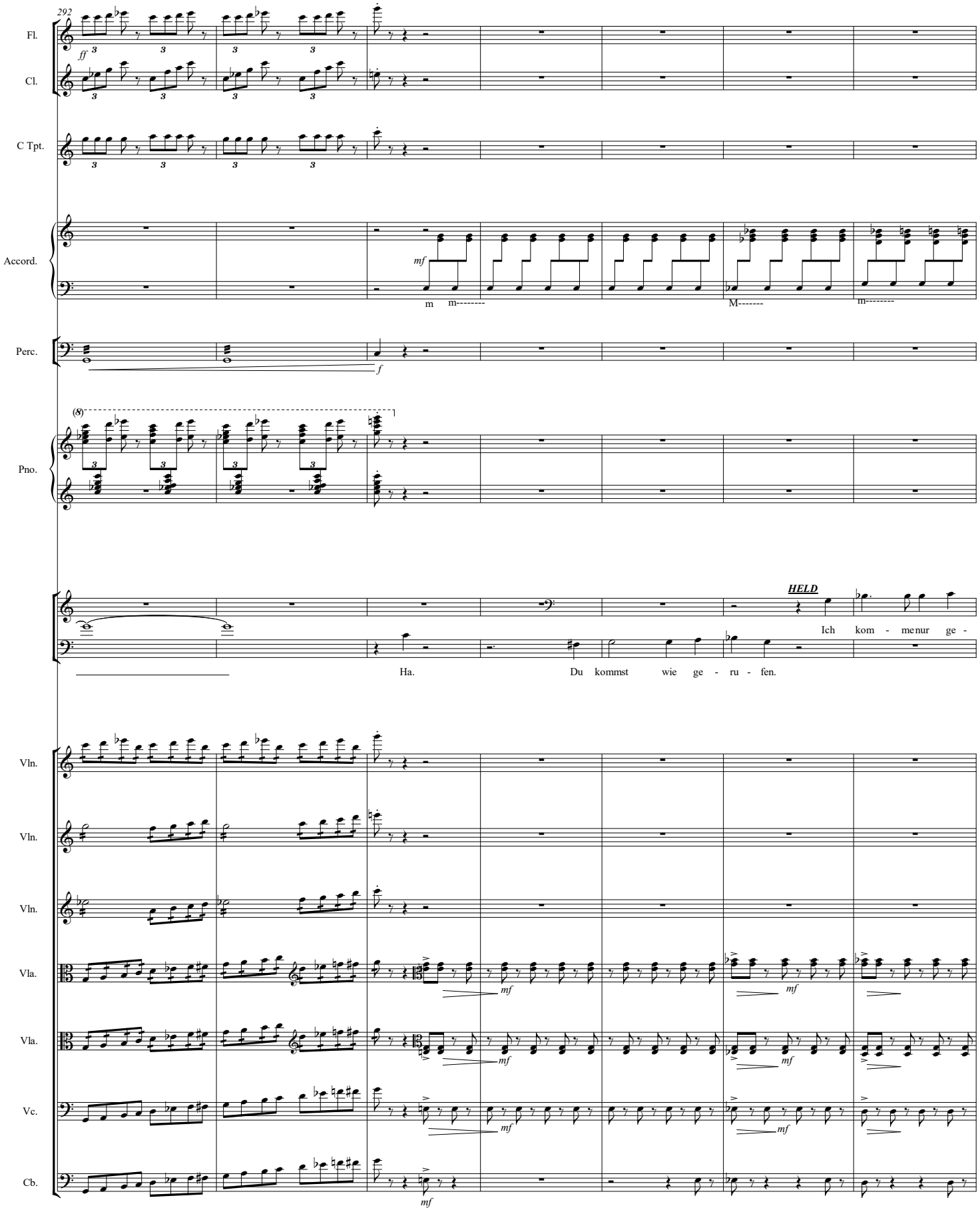
292
Fl.
Cl.
C Tpt.
Accord.
Perc.
Pno.
HELD
Ich kom - menur ge -
Ha. Du kommst wie ge - ru - fen.
Vln.
Vln.
Vln.
Vla.
Vla.
Vc.
Cb.

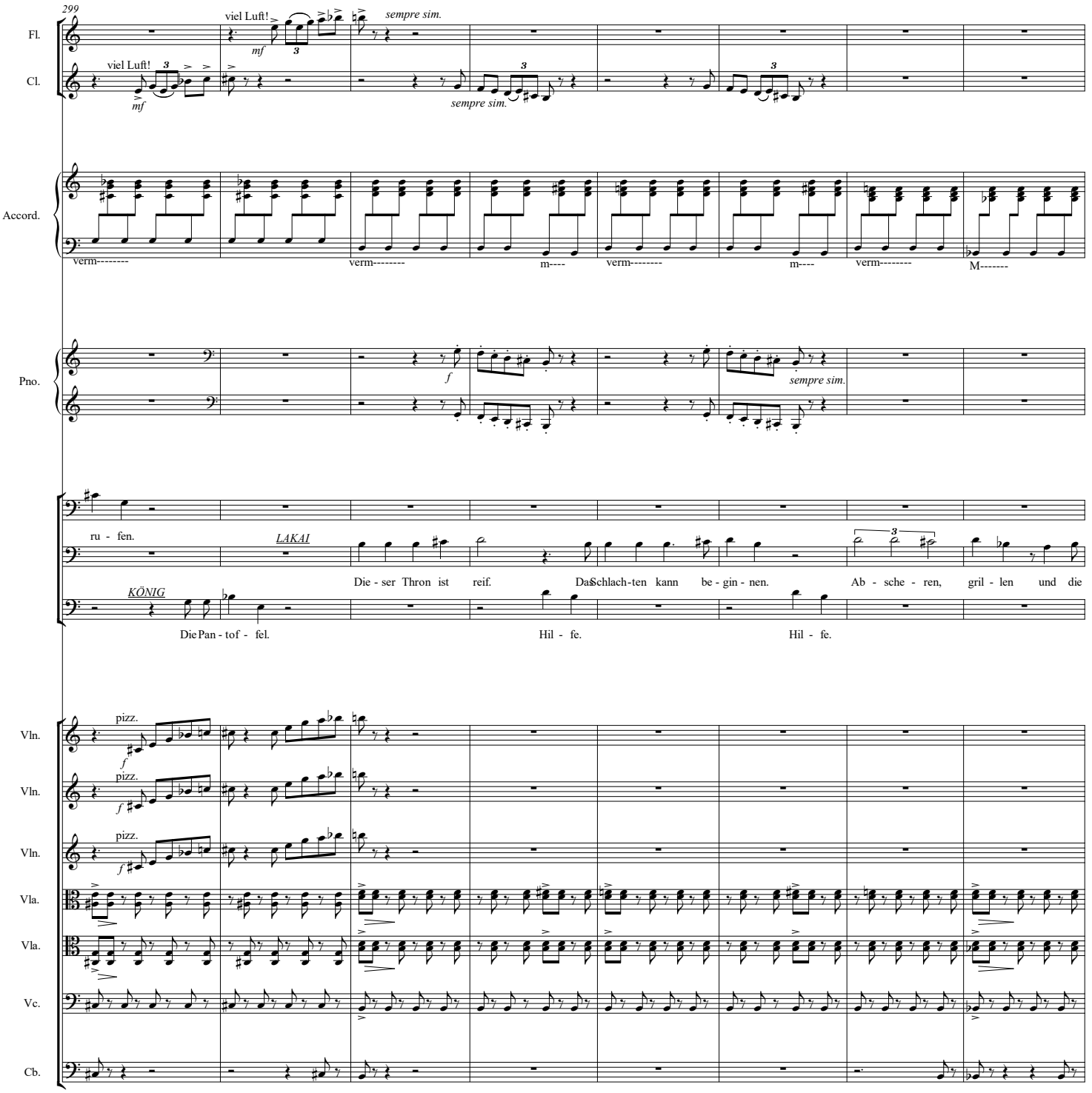
299
Fl.
viel Luft!
mf
sempre sim.
Cl.
viel Luft!
mf
sempre sim.
Accord.
verm--------
verm--------
m----
verm--------
m----
verm--------
M-------
Pno.
f
sempre sim.
ru - fen.
LAKAI
KÖNIG
Die - ser Thron ist reif. Das Schlach-ten kann be - gin - nen. Ab - sche - ren, gril - len und die
Die Pan - to f - fel.
Hil - fe.
Hil - fe.
Vln.
pizz.
f
Vln.
pizz.
f
Vln.
pizz.
f
Vla.
Vla.
Vc.
Cb.

307

Fl.

Cl.

C Tpt.

con sord. cup

mf

Accord.

m--------

verm--------

m

Pno.

Kno - chen auf den Hau - fen.

KÖNIG

Hört mich denn kei - ner.

Und wir sind die Kö - ni - ge von

Vln.

arco

mf

Vln.

arco

mf

Vln.

arco

mf

Vla.

mf

Vla.

mf

Vc.

Cb.

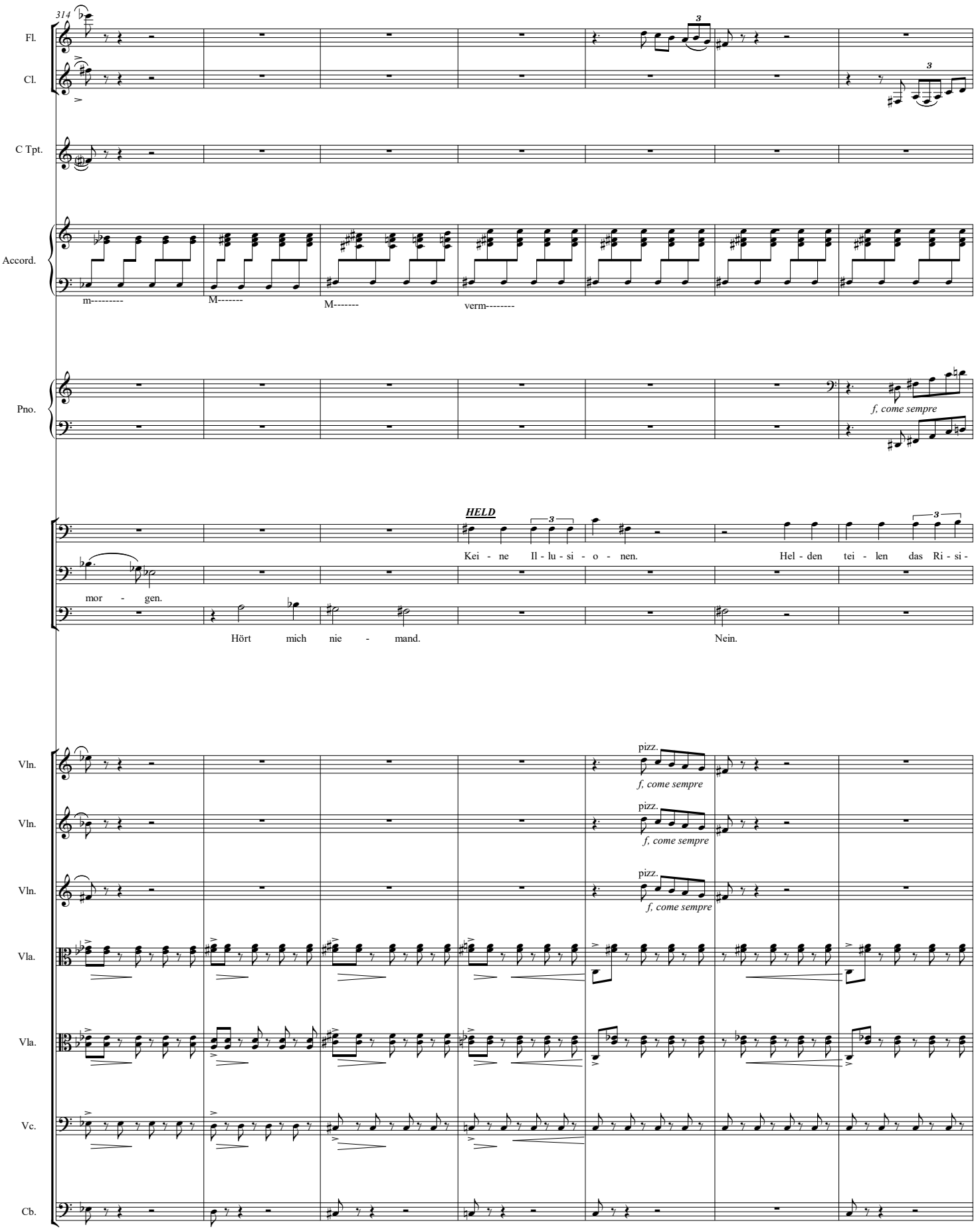
314
Fl.
Cl.
C Tpt.
Accord.
m---------
M-------
M-------
verm--------
Pno.
f, come sempre
HELD
Kei - ne Il - lu - si - o - nen.
Hel - den tei - len das Ri - si -
mor - gen.
Hört mich nie - mand.
Nein.
Vln.
pizz.
f, come sempre
Vln.
pizz.
f, come sempre
Vln.
pizz.
f, come sempre
Vla.
Vla.
Vc.
Cb.

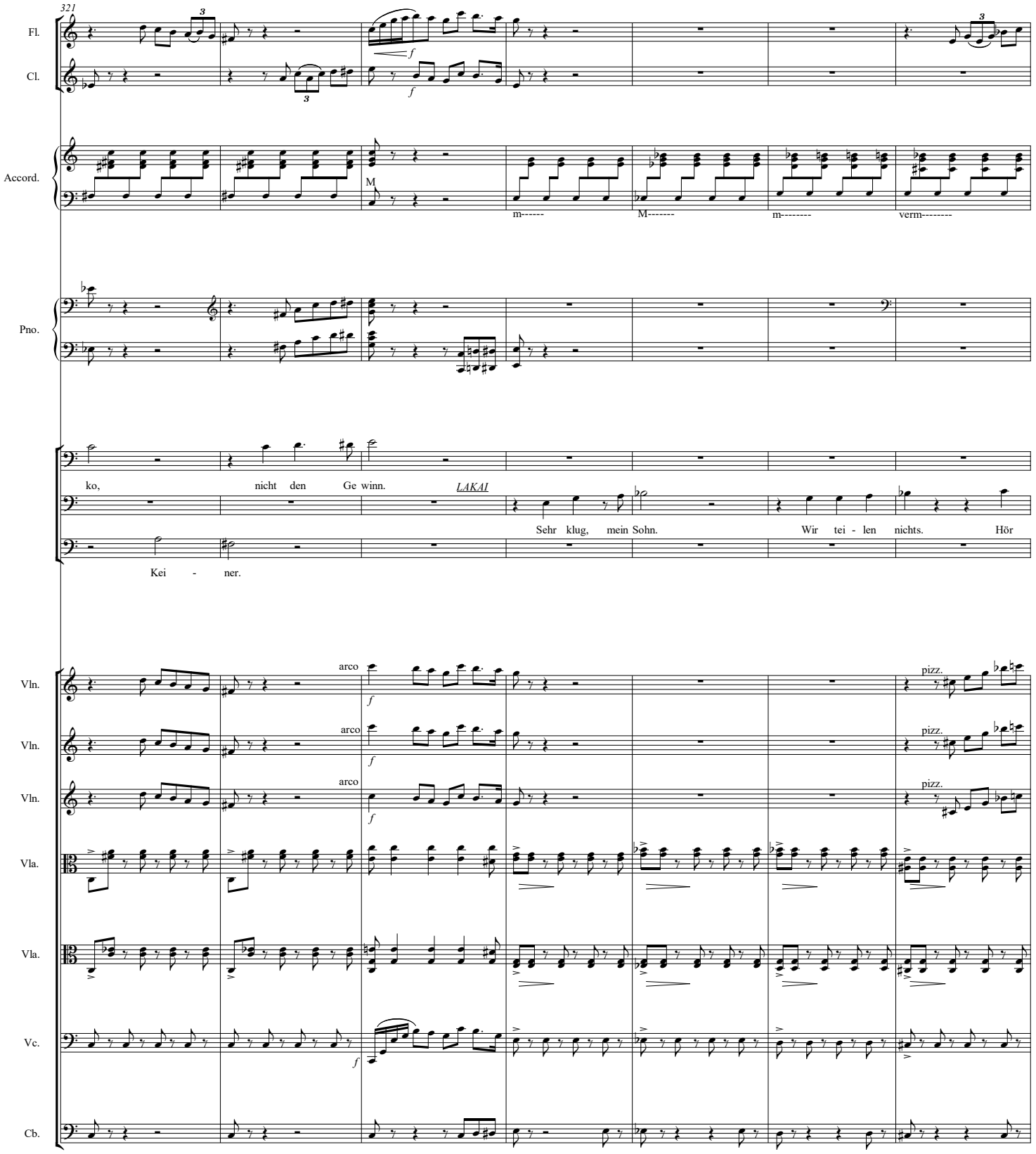
321
Fl.
Cl.
Accord.
M
m------
M-------
m--------
verm--------
Pno.
ko, nicht den Ge winn.
LAKAI
Sehr klug, mein Sohn. Wir tei - len nichts. Hör
Kei - ner.
Vln.
arco
pizz.
Vla.
Vc.
Cb.

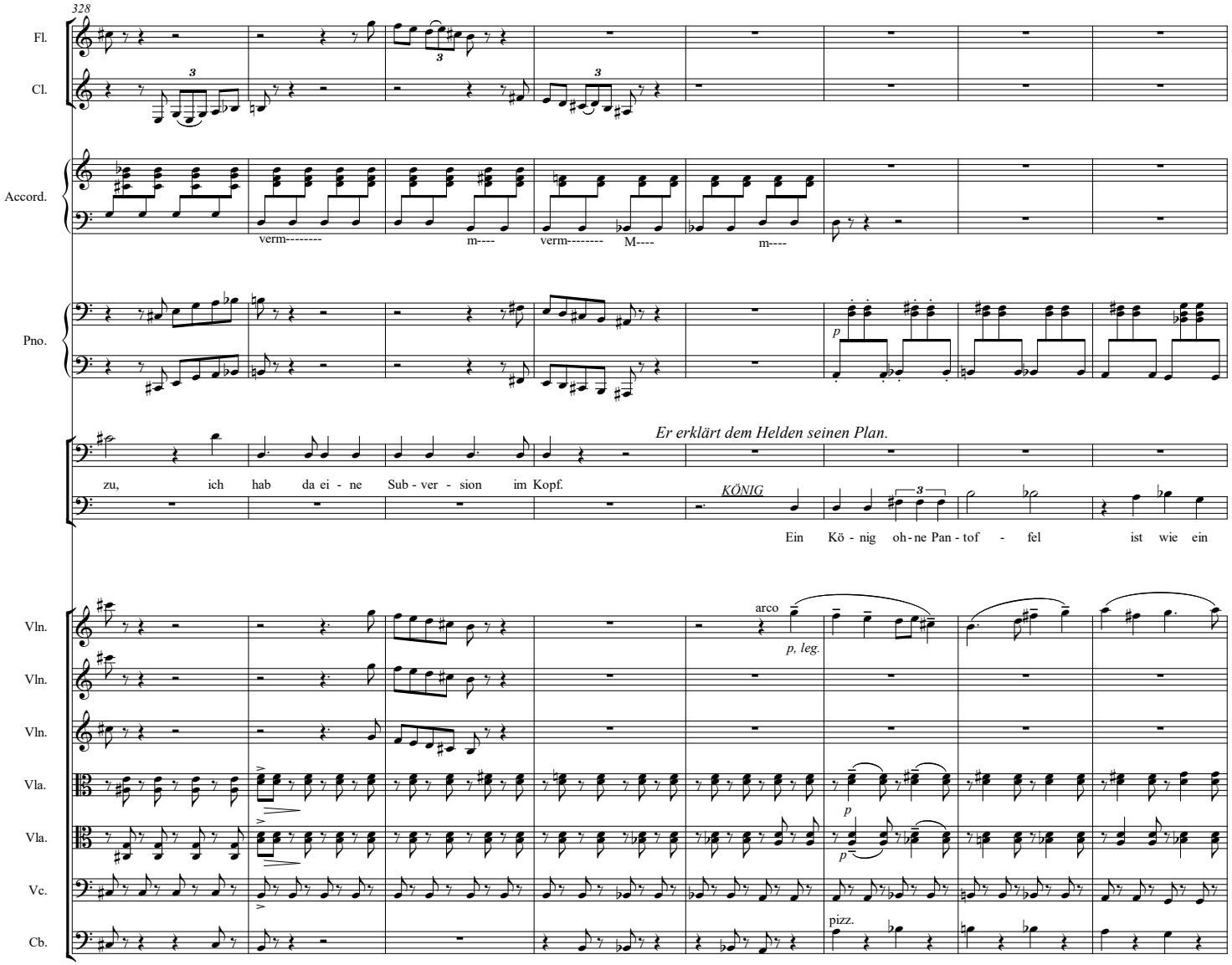
328
Fl.
Cl.
Accord.
verm-------- m---- verm-------- M---- m----
Pno.
p
Er erklärt dem Helden seinen Plan.
zu, ich hab da ei - ne Sub - ver - sion im Kopf.
KÖNIG
Ein Kö - nig oh - ne Pan - tof - fel ist wie ein
Vln.
arco
p, leg.
Vln.
Vln.
Vla.
Vla.
p
Vc.
pizz.
Cb.

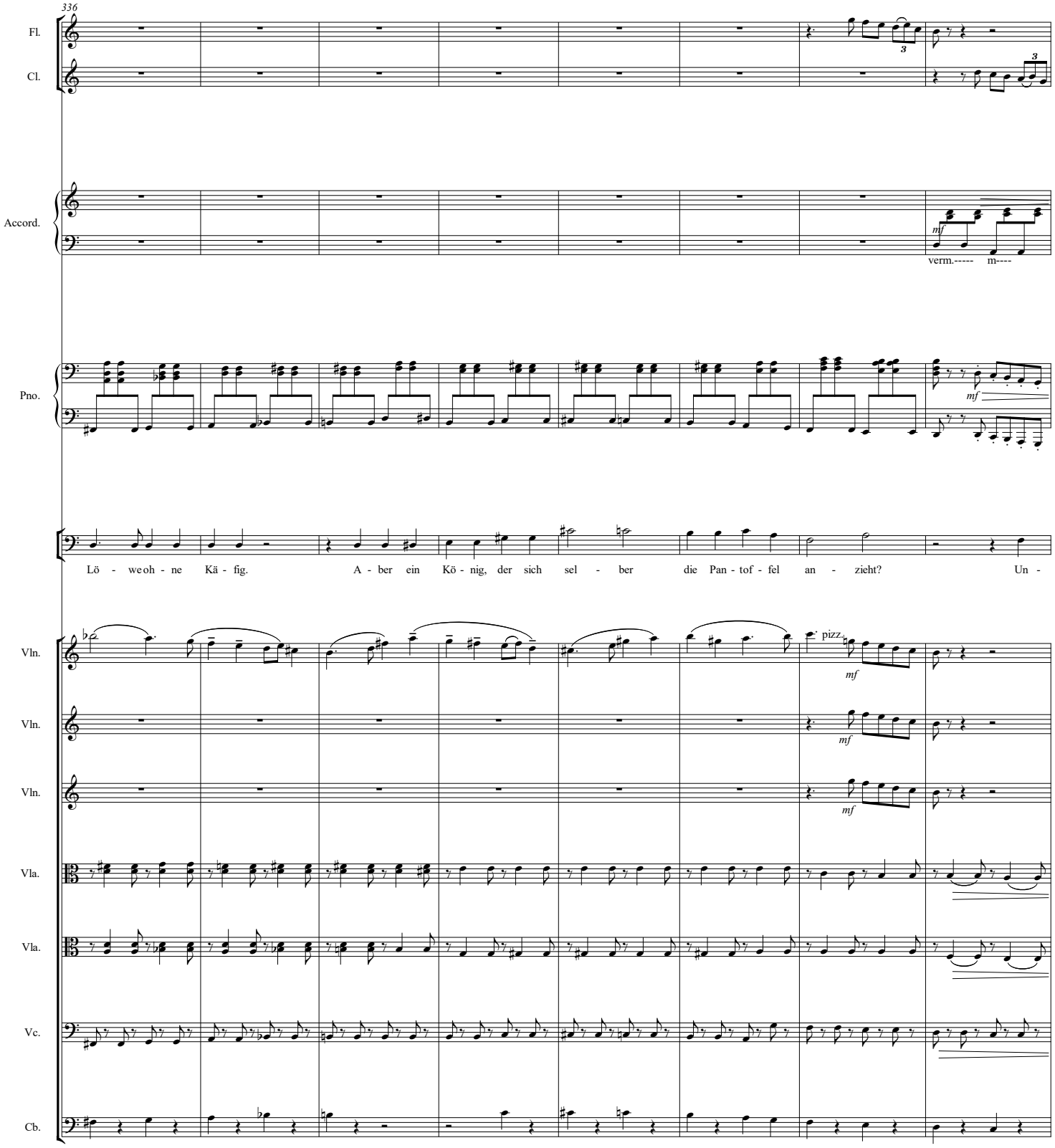
336
Fl.
Cl.
Accord.
mf
verm.----- m----
Pno.
mf
Lö - weoh - ne Kä - fig. A - ber ein Kö - nig, der sich sel - ber die Pan - tof - fel an - zieht? Un -
Vln.
pizz.
mf
Vln.
mf
Vln.
mf
Vla.
Vla.
Vc.
Cb.

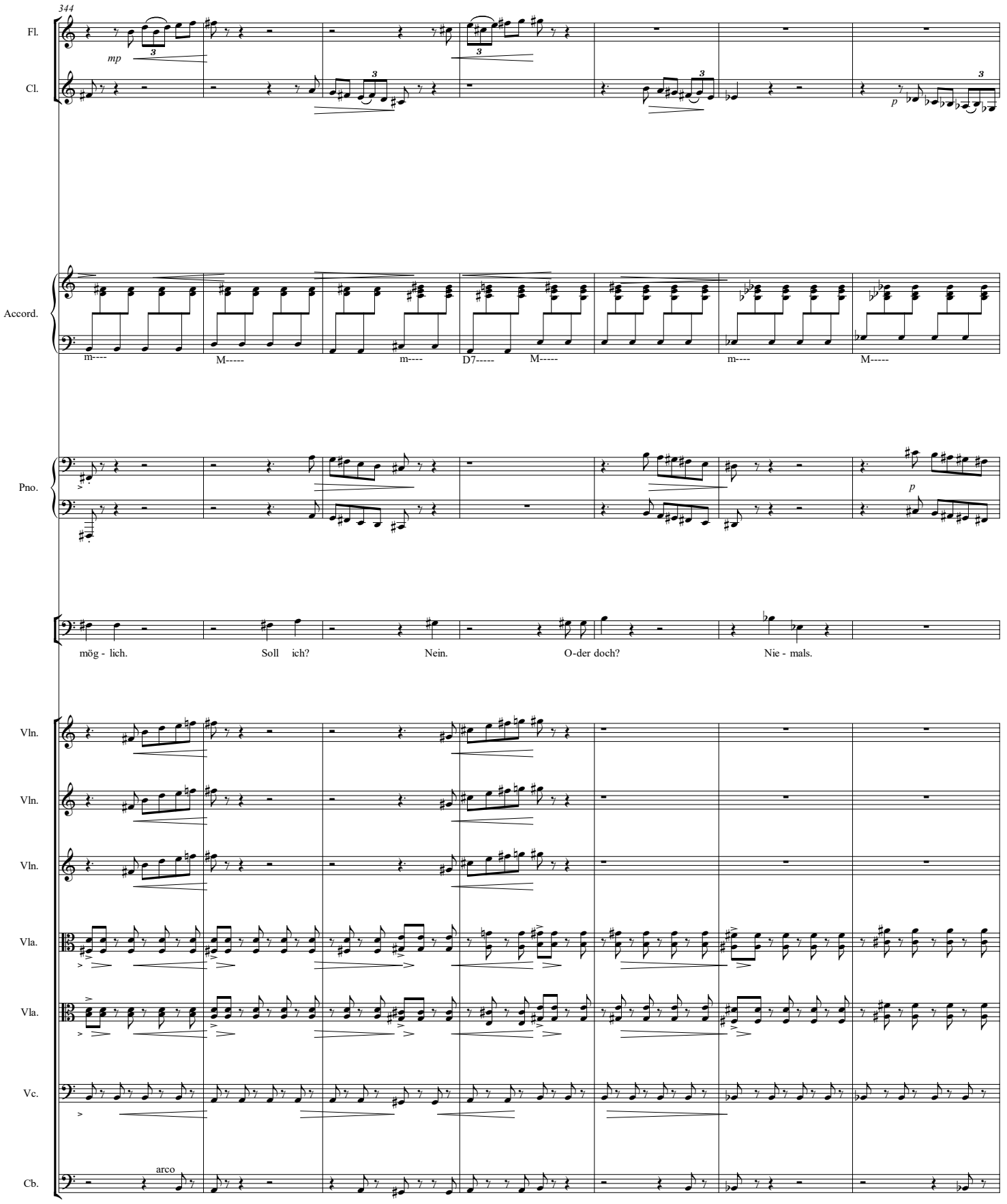
344
Fl.
mp
Cl.
p
Accord.
m----
M-----
m----
D7-----
M-----
m----
M-----
Pno.
p
mög - lich.
Soll ich?
Nein.
O-der doch?
Nie - mals.
Vln.
Vln.
Vln.
Vla.
Vla.
Vc.
Cb.
arco

351

Fl.

Cl.

C Tpt.

senza sord.

Accord.

m---- D7----- m M m M m M m------ M-------

Pno.

Der Held erscheint vor dem König.

KÖNIG

End- lich! Held, du kommst wie ge - ru - fen.

HELD

Ich

Vln.

arco

Vln.

arco

Vln.

arco

Vla.

Vla.

Vc.

Cb.

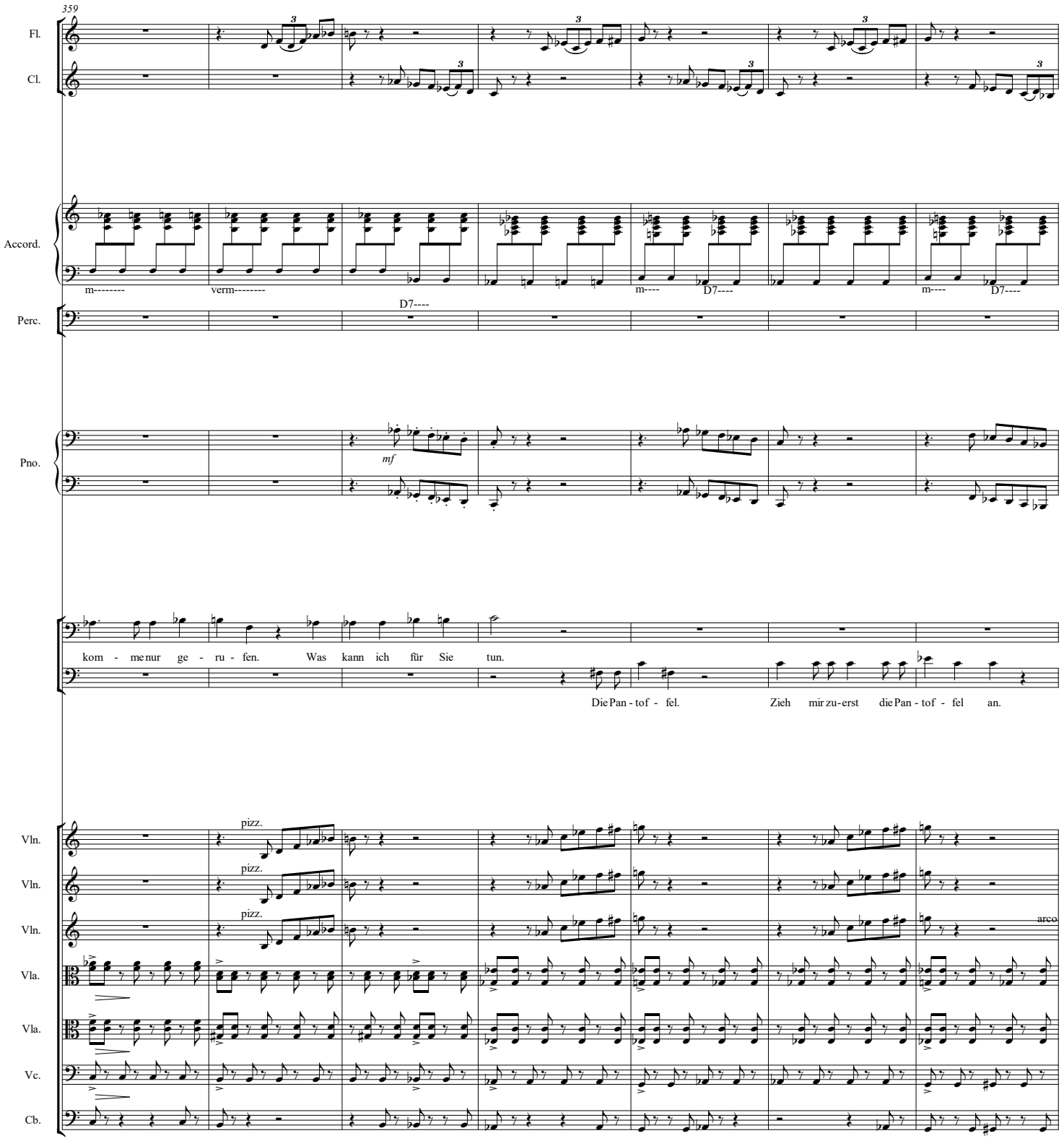
359
Fl.
Cl.
Accord.
m--------
verm--------
D7----
m----
D7----
m----
D7----
Perc.
Pno.
mf
kom - me nur ge - ru - fen. Was kann ich für Sie tun.
Die Pan - tof - fel. Zieh mir zu-erst die Pan - tof - fel an.
Vln.
Vln.
Vln.
pizz.
pizz.
pizz.
arco
Vla.
Vla.
Vc.
Cb.

366

Cl.

Accord.

D7

m---- M----- m---- verm.---- verm.----

Pno.

Ich dach - te, hier gehts um Hel - den - ta - ten. Gibt es denn hier kei - nen La - kai - en?

Der hat ge

Vln.

arco

mp

Vln.

arco

mp

Vln.

mp

Vla.

mp

mf

Vla.

mp

mf

Vc.

mp

Cb.

mp

pizz.

373

Accord.

M

kün - digt. Mei - ne Au - to - ri - tät schwankt. Der La - kai ver - liert sei - nen Re - spekt. Ein In - fant

Vln.

arco

Vln.

arco

p

Vln.

arco

p

p

Vla.

arco

p

Vla.

mp

Vc.

mp

Cb.

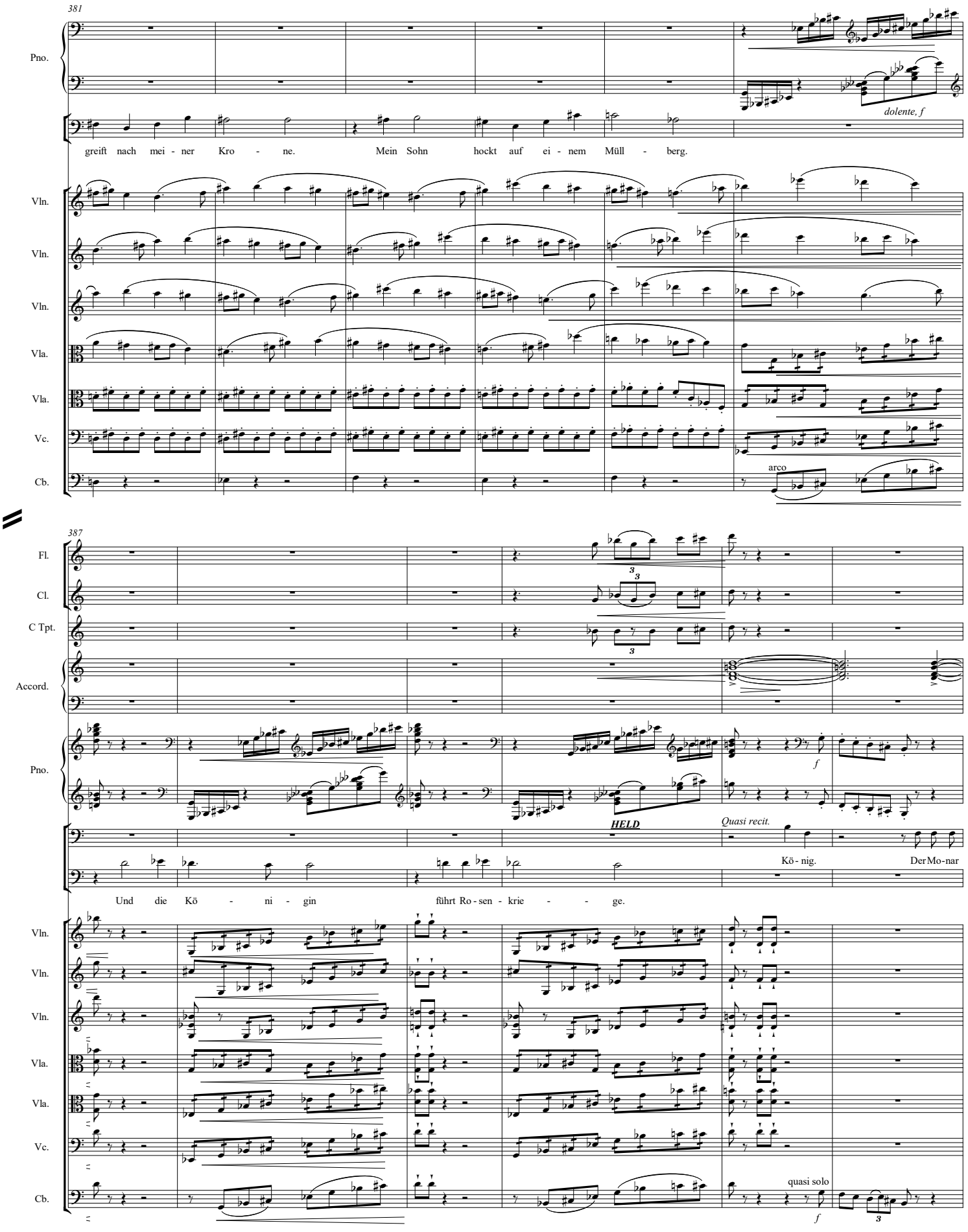
381
Pno.
dolente, f
greift nach mei - ner Kro - ne. Mein Sohn hockt auf ei - nem Müll - berg.
Vln.
Vln.
Vln.
Vla.
Vla.
Vc.
arco
Cb.
387
Fl.
Cl.
C Tpt.
Accord.
Pno.
f
HELD
Quasi recit.
Kö - nig. Der Mo - nar
Und die Kö - ni - gin führt Ro - sen - krie - - ge.
Vln.
Vln.
Vln.
Vla.
Vla.
Vc.
Cb.
quasi solo
f

393

Fl.

Cl.

Accord.

M---- verm.----- M---- verm.----- M---- verm.----- M----

Pno.

chie muss von Grund auf re-no-viert wer-den. A - ber das wird teu - er. Vor al-lem für Sie, Kö - nig.

Vln.

Vln.

Vln.

pizz. pizz. pizz.

Ich soll

Vla.

mf, come prima

Vla.

mf, come prima

Vc.

mf, come prima

Cb.

401

Fl.

mf

Cl.

mf

Accord.

m

m.-----

Pno.

Der König schreibt einen Scheck aus, der Held kontrolliert ihn und pfeift den Lakai zum Dienst, der zwinkert mitspielt.

zah - len? Wie im - mer.

Vln.

arco

mf

Vln.

arco

mf

Vln.

arco

mf

Vla.

Vla.

Vc.

Cb.

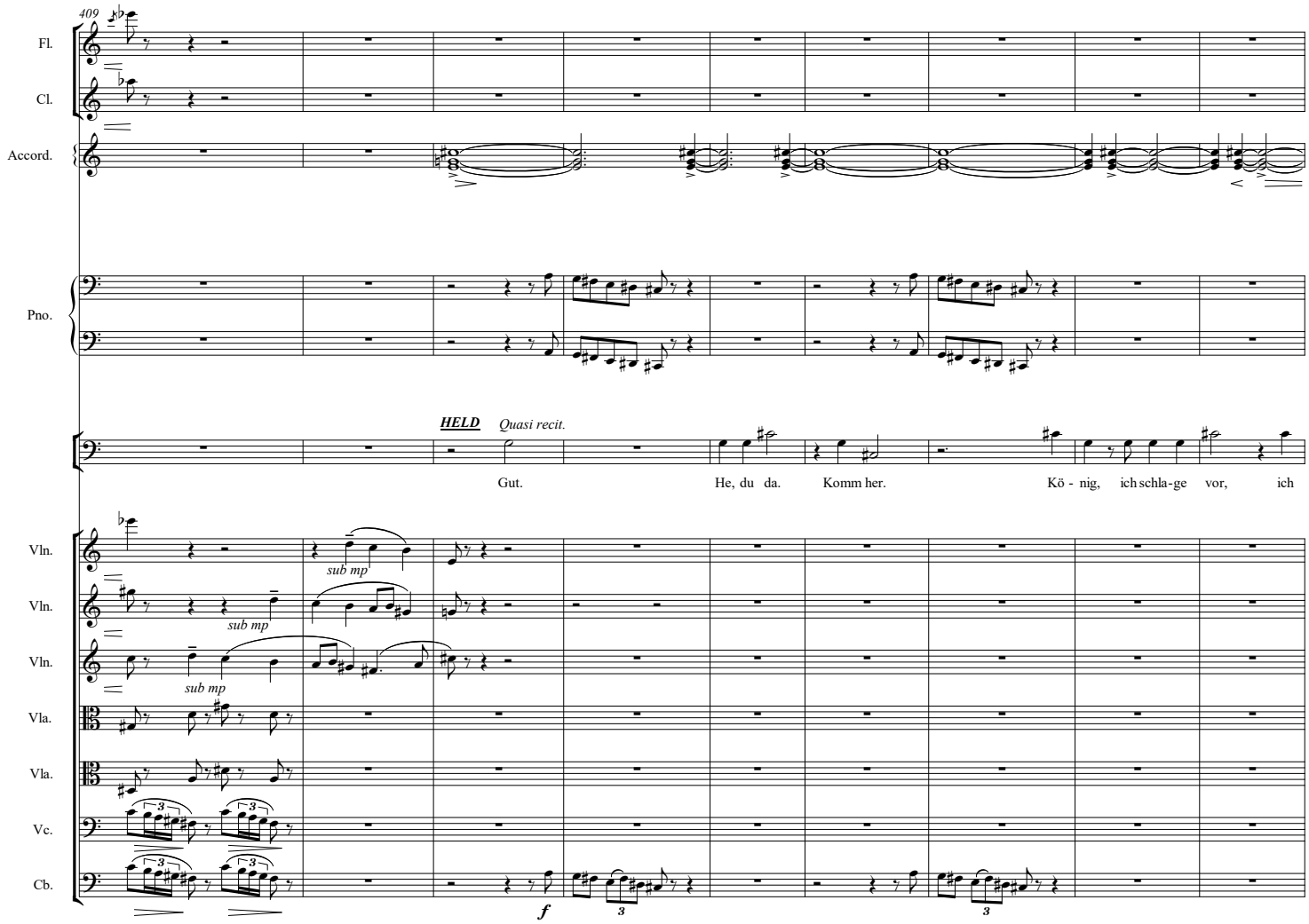
409
Fl.
Cl.
Accord.
Pno.
HELD
Quasi recit.
Gut.
He, du da.
Komm her.
Kö - nig, ich schla-ge vor, ich
Vln.
sub mp
Vln.
sub mp
Vln.
sub mp
Vla.
Vla.
Vc.
Cb.
f

418

Accord.

Pno.

hal - te Ih - nen den Rük - ken frei, ver - tei - di - ge den Thron ge - gen die An - grif - fe des In - fan - ten und

Vla.

Vla.

Vc.

Cb.

425

Cl.

C Tpt.

con sord.h.

Accord.

Pno.

stut - ze die - sem Gok - kel da die Flü - gel.

LAKAI

Gok - kel. War das nö - tig.

KÖNIG

Vln.

Vln.

Vln.

Vla.

Vla.

Vc.

Cb.

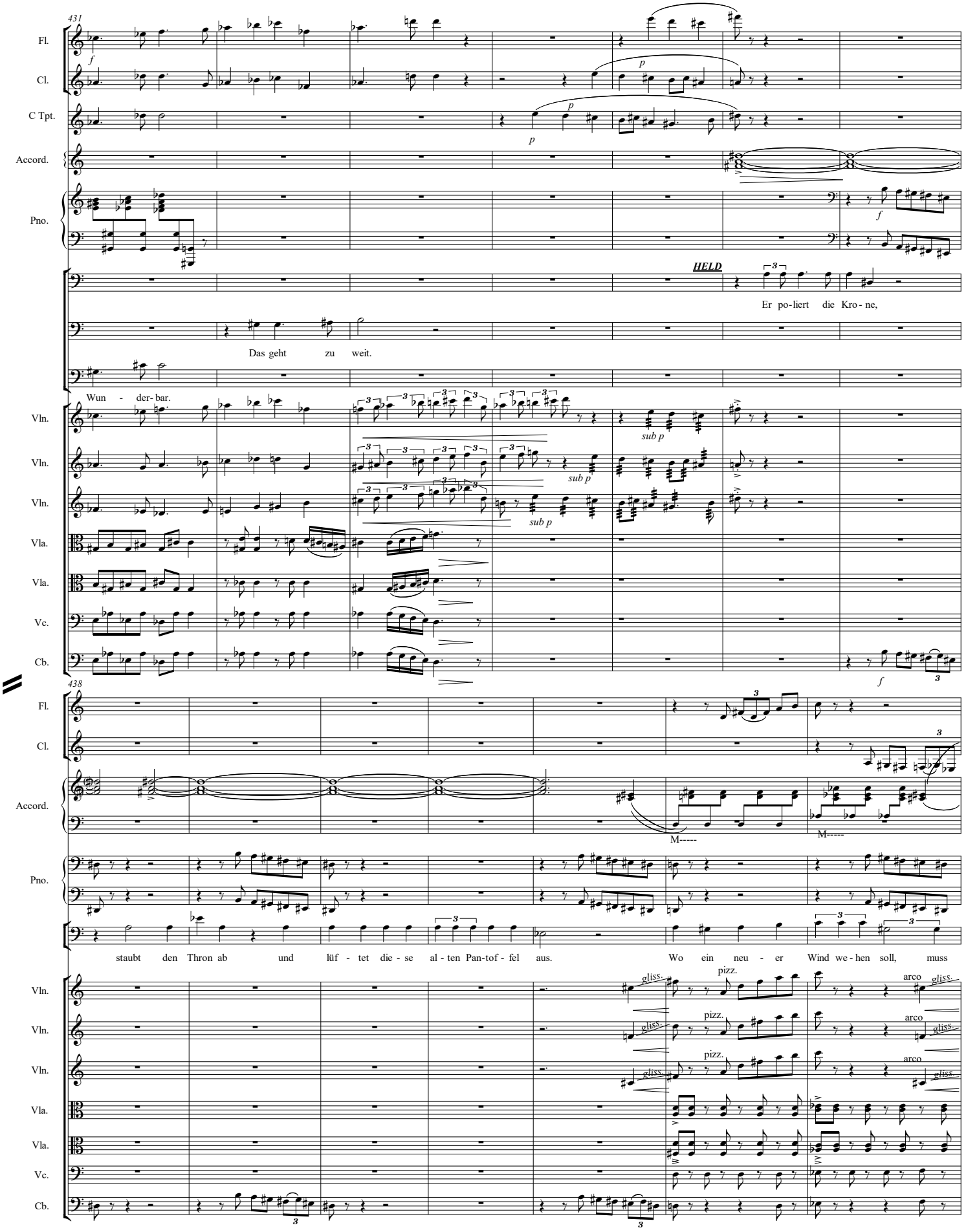
431
Fl.
Cl.
C Tpt.
Accord.
Pno.
HELD
Er po-liert die Kro-ne,
Das geht zu weit.
Wun - der- bar.
Vln.
Vln.
Vln.
Vla.
Vla.
Vc.
Cb.
438
Fl.
Cl.
Accord.
M-----
M-----
Pno.
staubt den Thron ab und lüf - tet die - se al - ten Pan-tof - fel aus.
Wo ein neu - er Wind we - hen soll, muss
Vln.
Vln.
Vln.
Vla.
Vla.
Vc.
Cb.
gliss.
pizz.
arco

445

Fl.

Cl.

C Tpt.

mf

Accord.

M-----

Pno.

aus - ge - lüf - tet wer - den. Und Sie stei - gen in -

LAKAI

Na fa - bel - haft.

KÖNIG

Wun - der - bar.

Vln.

pizz.

arco

Vln.

pizz.

arco

Vln.

pizz.

arco

Vla.

Vla.

Vc.

Cb.

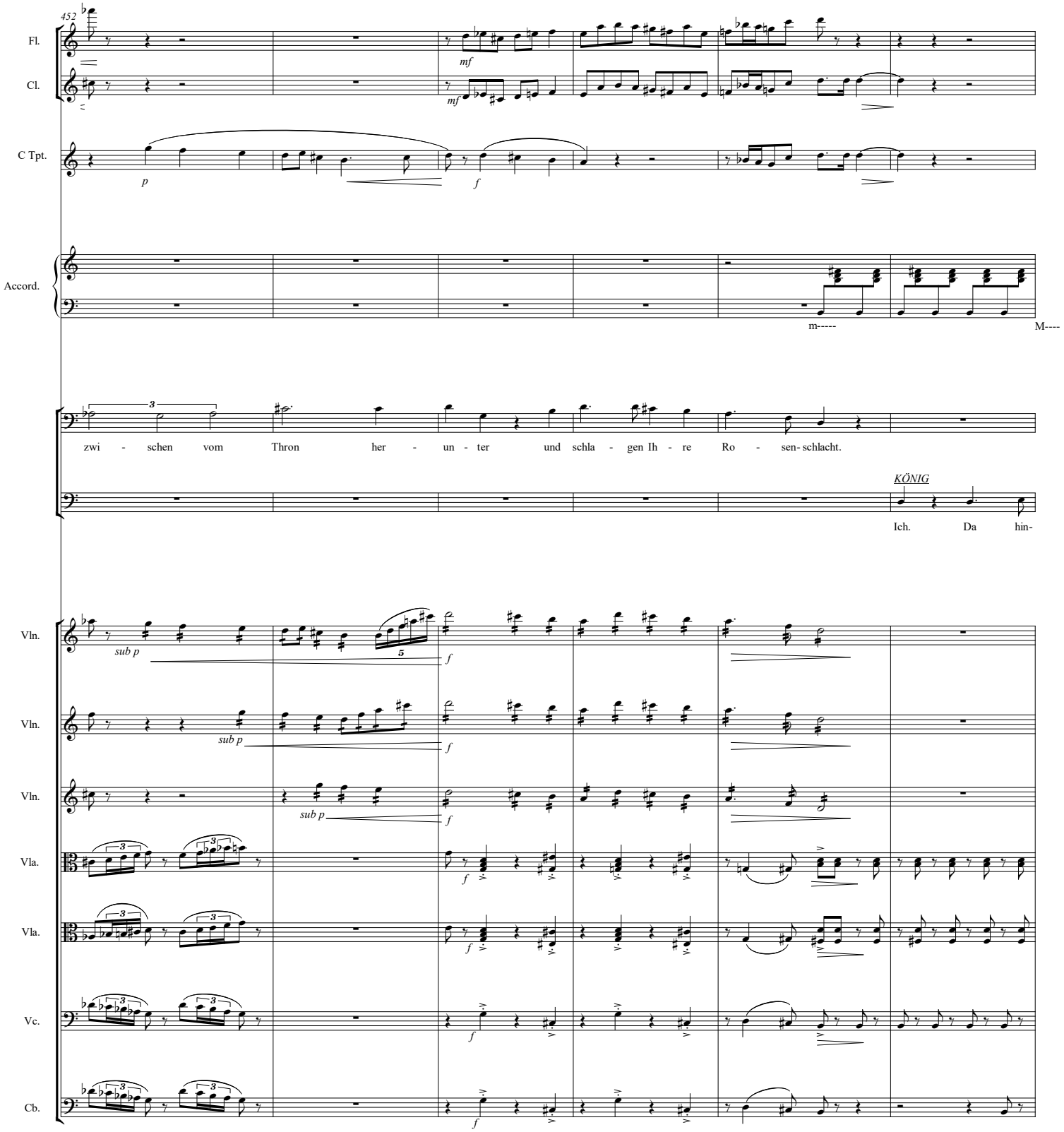
452
Fl.
Cl.
C Tpt.
Accord.
m-----
M----
zwi - schen vom Thron her - un - ter und schla - gen Ih - re Ro - sen- schlacht.
KÖNIG
Ich. Da hin-
Vln.
Vln.
Vln.
Vla.
Vla.
Vc.
Cb.

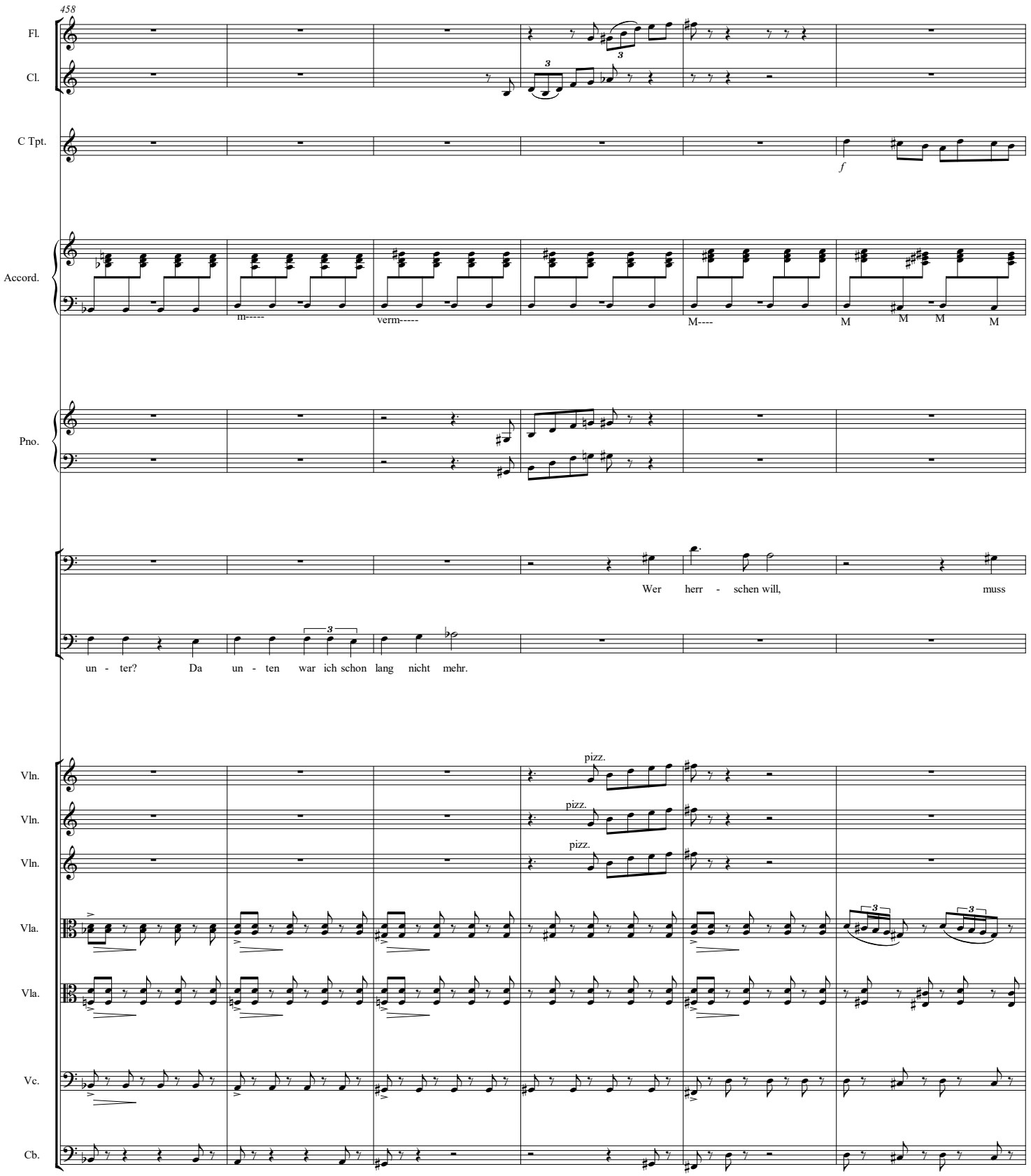
458
Fl.
Cl.
C Tpt.
f
Accord.
m-----
verm-----
M----
M
M
M
M
Pno.
Wer herr - schen will, muss
un - ter? Da un - ten war ich schon lang nicht mehr.
Vln.
Vln.
Vln.
pizz.
pizz.
pizz.
Vla.
Vla.
Vc.
Cb.

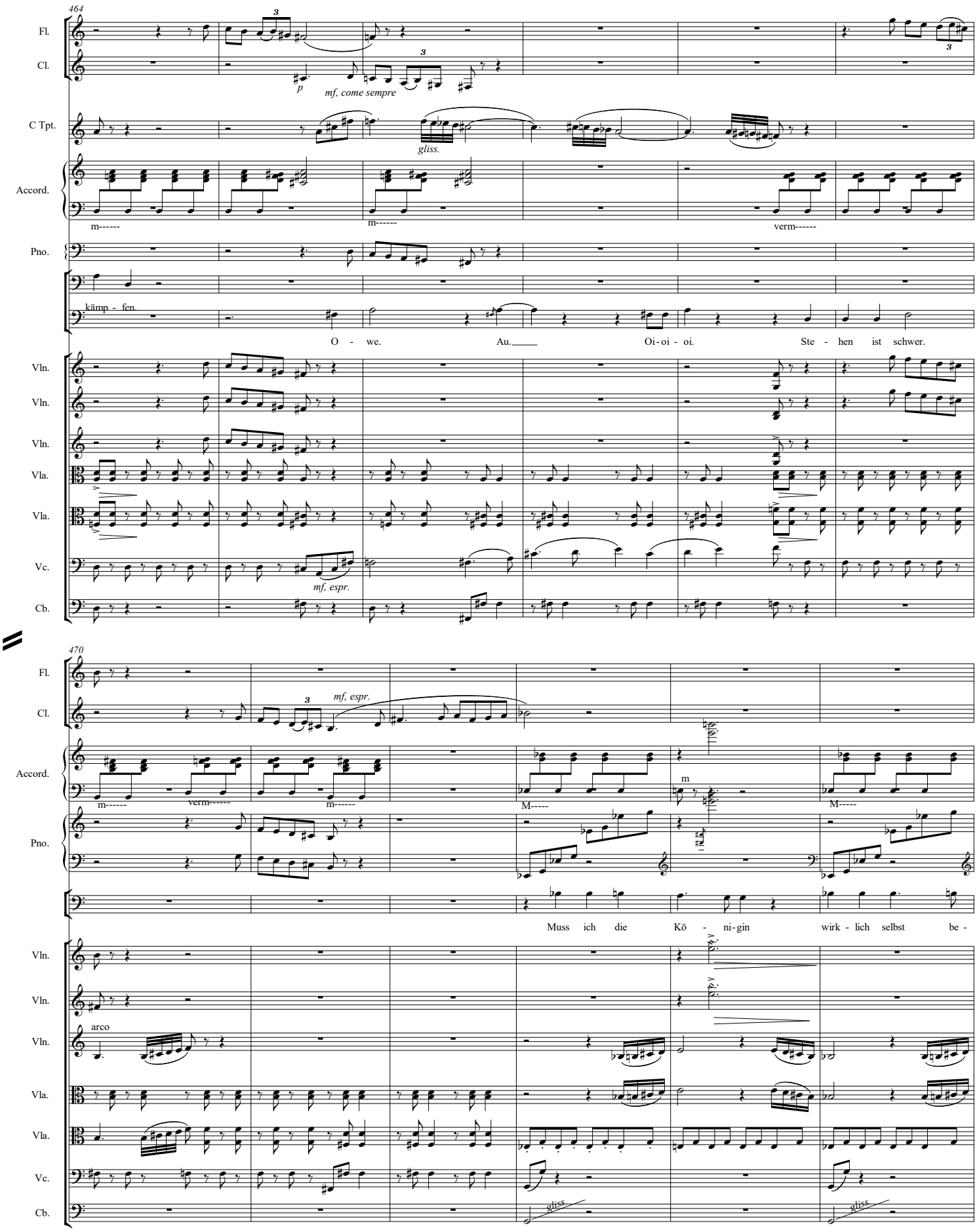
464
Fl.
Cl.
p
mf, come sempre
C Tpt.
gliss.
Accord.
m------
m------
verm------
Pno.
kämp - fen.
O - we. Au. Oi - oi - oi. Ste - hen ist schwer.
Vln.
Vln.
Vln.
Vla.
Vla.
Vc.
mf, espr.
Cb.
470
Fl.
Cl.
mf, espr.
Accord.
m------
verm------
m------
M-----
m
M-----
Pno.
Muss ich die Kö - ni - gin wirk - lich selbst be -
Vln.
Vln.
arco
Vln.
Vla.
Vla.
Vc.
Cb.
gliss.
gliss.

476

Cl.

Accord.

m

D7----

Pno.

HELD

Wie Sie wol - len.

su - chen? Könn - test nicht du das bes - ser tun?

Vln.

Vln.

Vln.

Vla.

Vla.

Vc.

Cb.

f

482

Fl.

Cl.

mf

C Tpt.

mf

Accord.

D7

Pno.

HELD

Ich darf al - so noch um die Kro - ne bit - ten.

Vln.

arco

Vln.

arco

Vln.

arco

Vla.

Vla.

Vc.

Cb.

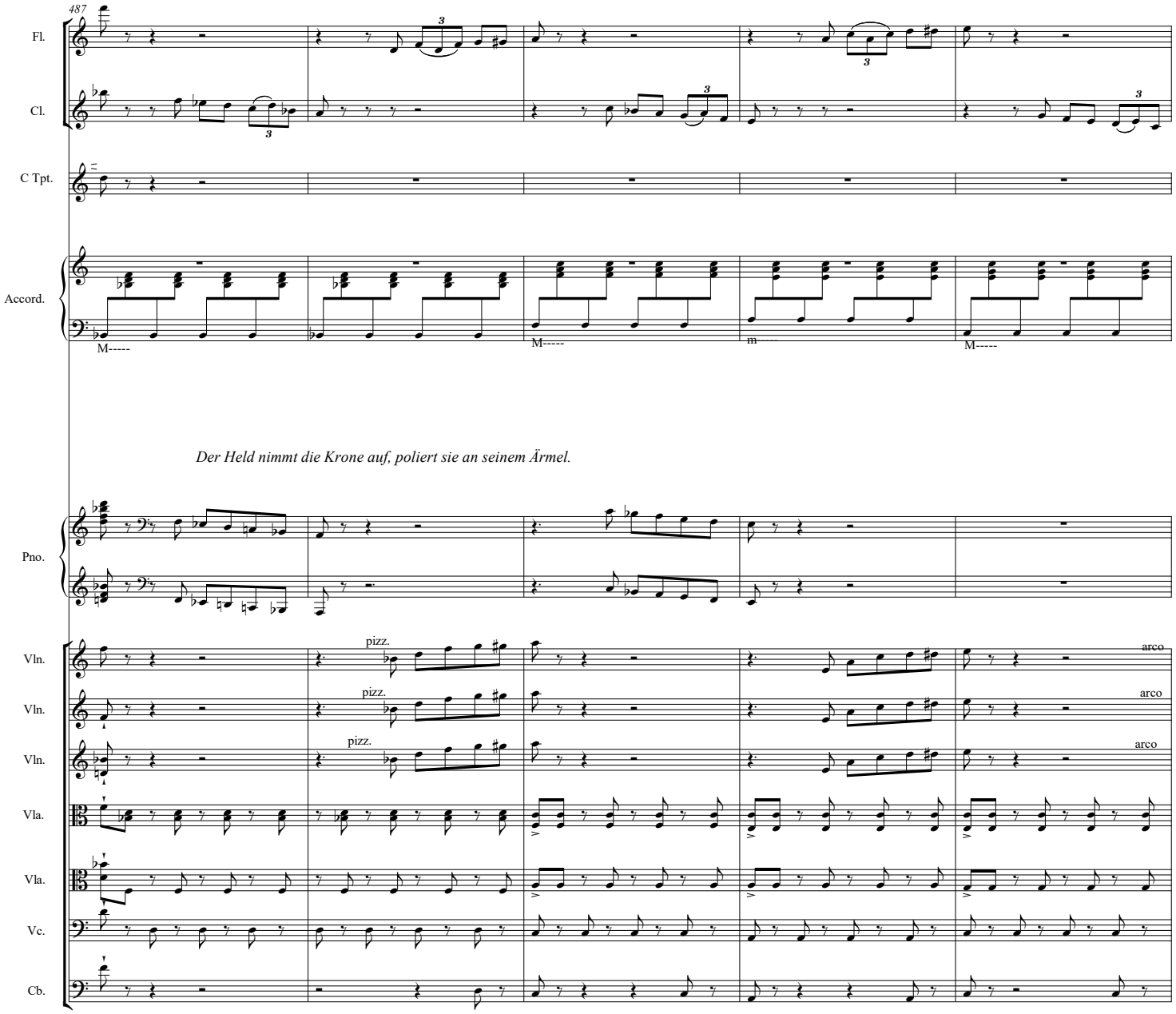
487
Fl.
Cl.
C Tpt.
Accord.
M-----
M-----
m
M-----
Der Held nimmt die Krone auf, poliert sie an seinem Ärmel.
Pno.
Vln.
pizz.
arco
Vln.
pizz.
arco
Vln.
pizz.
arco
Vla.
Vla.
Vc.
Cb.

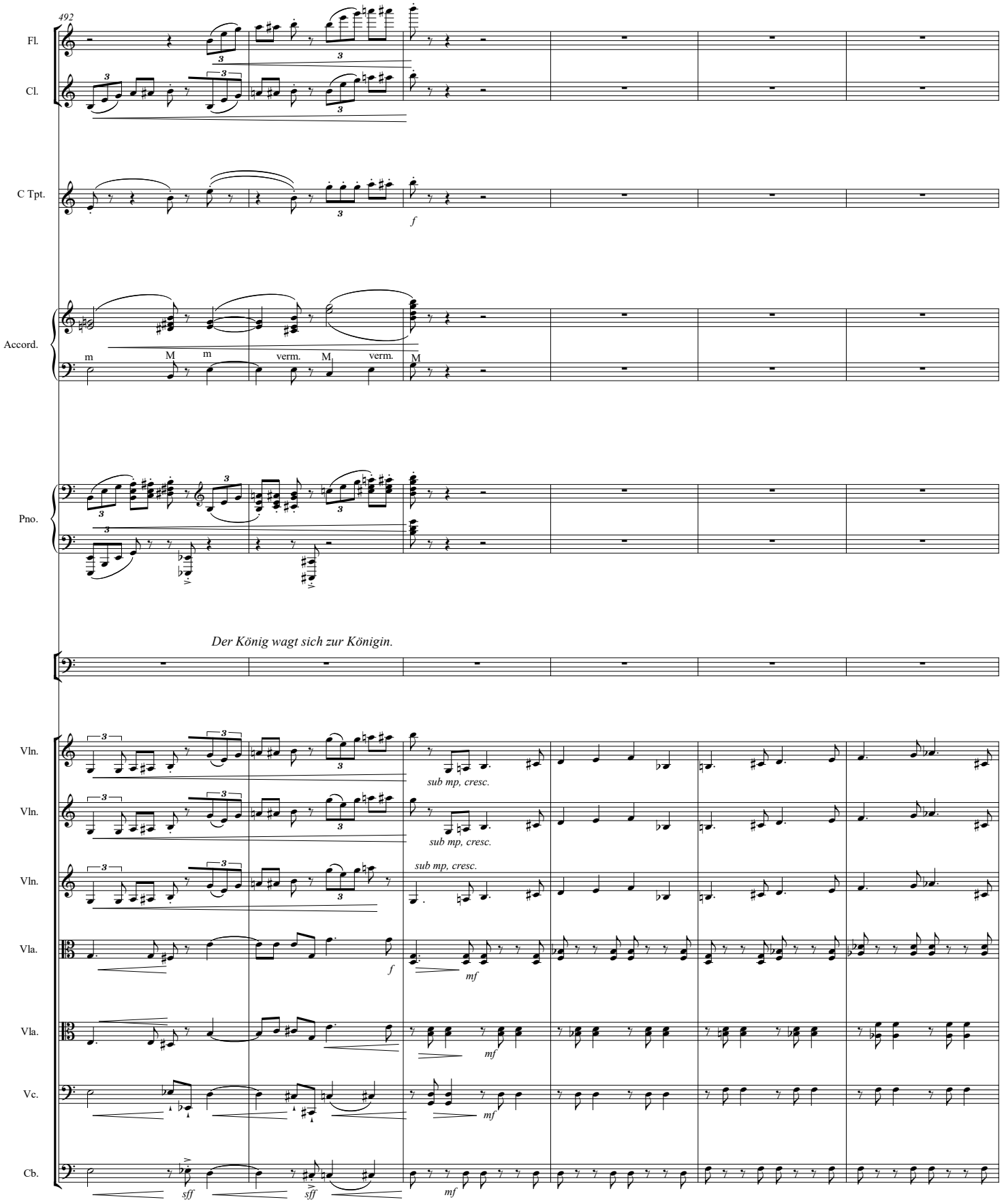
492
Fl.
Cl.
C Tpt.
f
Accord.
m
M
m
verm.
M
verm.
M
Pno.
Der König wagt sich zur Königin.
Vln.
sub mp, cresc.
Vln.
sub mp, cresc.
Vln.
sub mp, cresc.
Vla.
f
mf
Vla.
mf
Vc.
mf
Cb.
sff
sff
mf

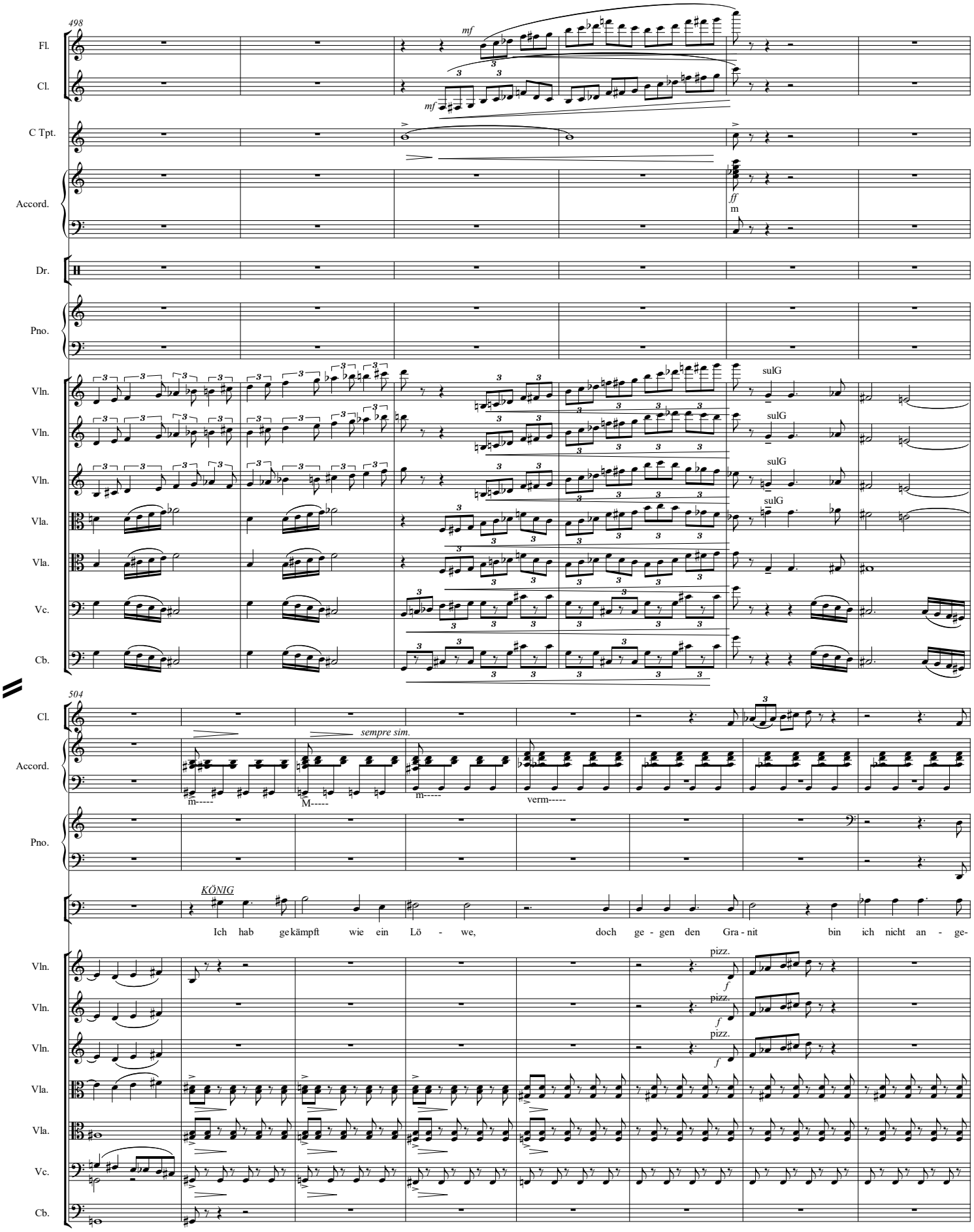
498
Fl.
Cl.
C Tpt.
Accord.
Dr.
Pno.
Vln.
Vla.
Vc.
Cb.
mf
ff
m
sulG
504
sempre sim.
m-----
M-----
verm-----
KÖNIG
Ich hab gekämpft wie ein Lö - we, doch ge - gen den Gra - nit bin ich nicht an - ge-
pizz.
f

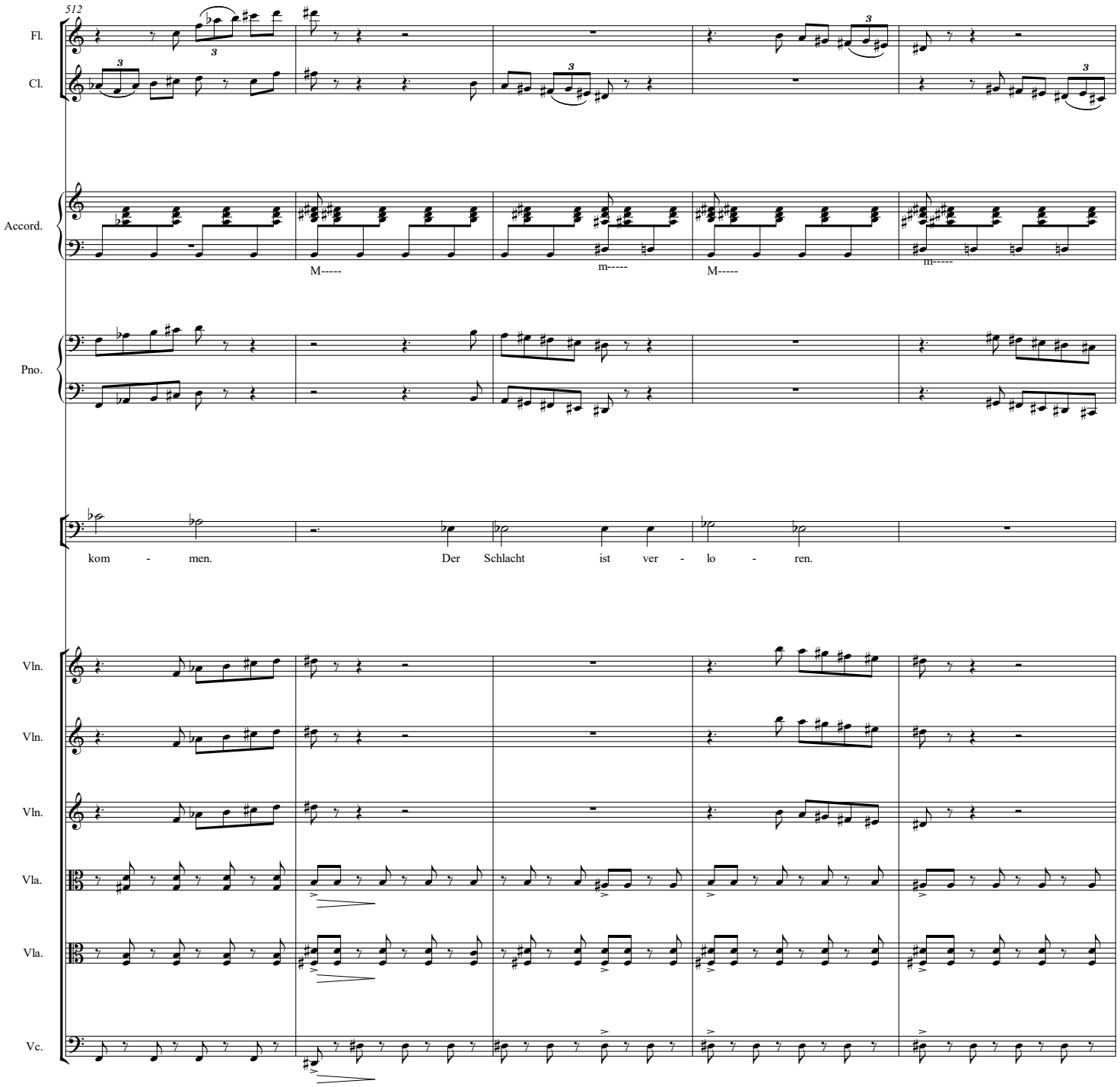
512
Fl.
Cl.
Accord.
M-----
m-----
M-----
m-----
Pno.
kom - men. Der Schlacht ist ver - lo - ren.
Vln.
Vln.
Vln.
Vla.
Vla.
Vc.

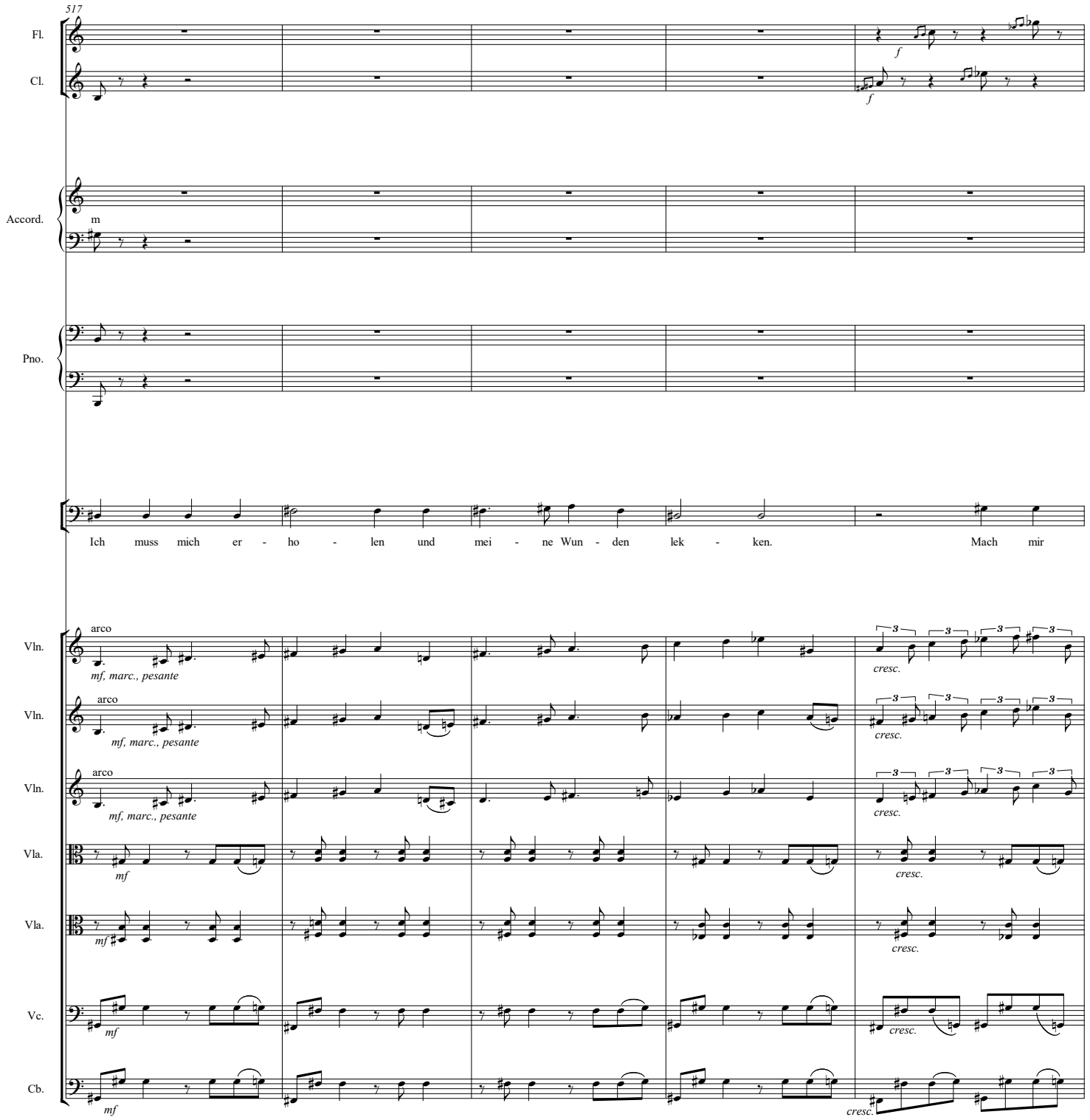
517
Fl.
Cl.
Accord.
m
Pno.
Ich muss mich er - ho - len und mei - ne Wun - den lek - ken. Mach mir
Vln.
arco
mf, marc., pesante
cresc.
Vln.
arco
mf, marc., pesante
cresc.
Vln.
arco
mf, marc., pesante
cresc.
Vla.
mf
cresc.
Vla.
mf
cresc.
Vc.
mf
cresc.
Cb.
mf
cresc.

522

Fl.

Cl.

Accord.

Pno.

HELD

Nein. Ich blei - be hier.

Platz. Was. Was. Wie-so du.

Vln.

Vln.

Vln.

Vla.

Vla.

Vc.

Cb.

529

Fl.

Cl.

Accord.

M mf M M M M

Pno.

mf

Wie-so nicht. Ein Held ist im - mer zur rich - ti - gen Zeit am rich - ti - gen Ort.

LAKAI

Vln.

Vln.

Vln.

Vla.

Vla.

Vc.

Cb.

am

mf

mf

mf

mf

534

Fl.

Cl.

Accord.

M

M

Pno.

HELD

Aus die - ser Grab - kam - mer

rich - ti - gen Ort.

KÖNIG

Du aufmei - nen Thron un - ter mei - ner Kro - ne.

Vln.

arco

Vln.

arco

Vln.

arco

Vla.

sul pont.

Vla.

sul pont.

Vc.

Cb.

541

Fl.

Cl.

Accord.

m------

M------

Pno.

ma - cheich ein mo - der - nes Re - gie - rungs - bü - ro. Zum Be - stendesThro - nesim Sin - ne derKro - ne...

LAKAI

Re - gie - rungs - bü - ro.

LAKAI

...zu-

Vln.

pizz.

arco

Vln.

pizz.

arco

Vln.

pizz.

arco

Vla.

arco

Vla.

arco

Vc.

f, marc.

Cb.

f, marc.

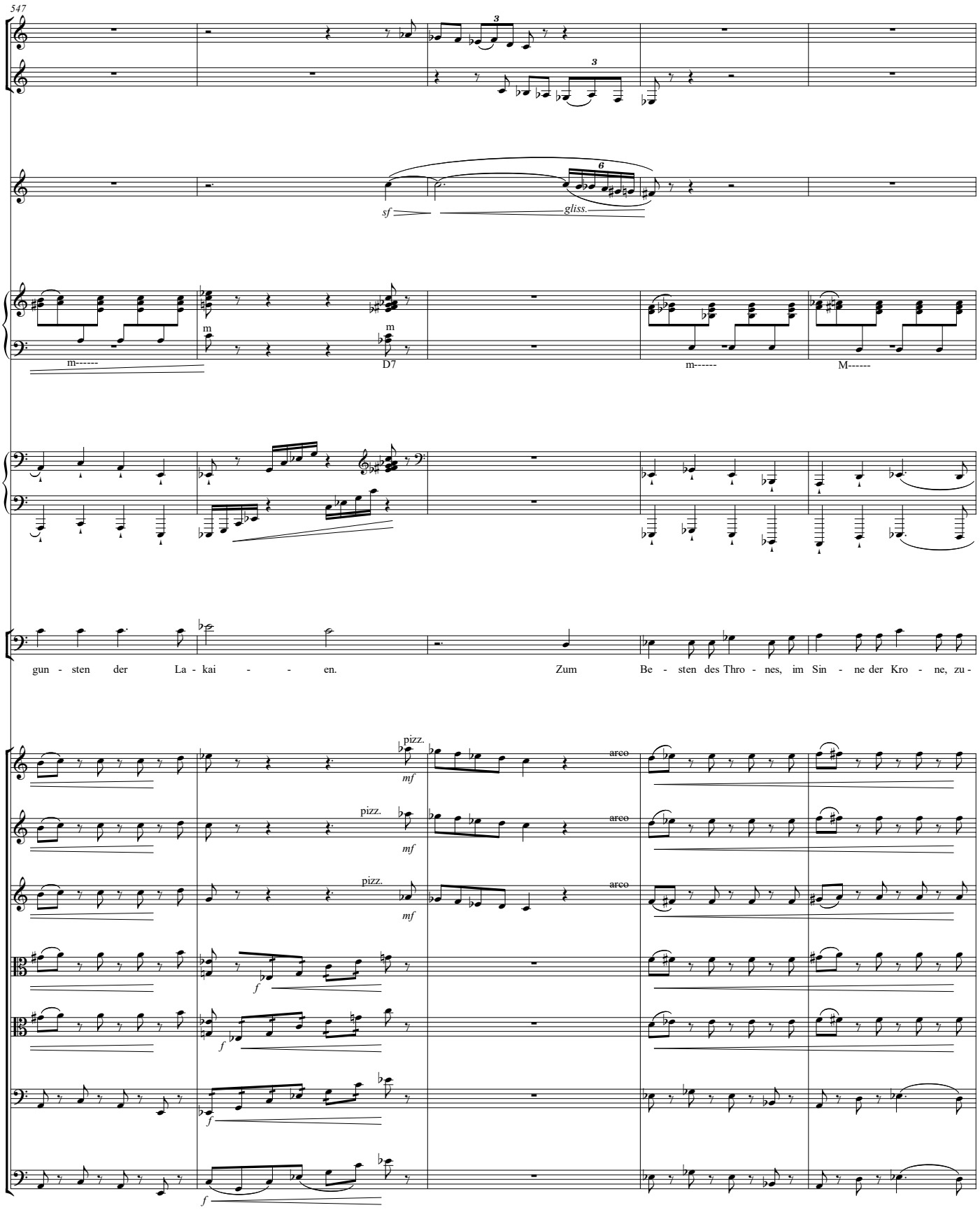
547
Fl.
Cl.
C Tpt.
sf
gliss.
Accord.
m------
m
D7
m------
M------
Pno.
gun - sten der La - kai - - en.
Zum Be - sten des Thro - nes, im Sin - ne der Kro - ne, zu -
Vln.
pizz.
mf
arco
Vln.
pizz.
mf
arco
Vln.
pizz.
mf
arco
Vla.
f
Vla.
f
Vc.
f
Cb.
f

552

Fl.

Cl.

C Tpt.

Accord.

m M m M

m------ M------ m------

Pno.

gun - - sten der Hel - den bleib ich hier.

KÖNIG

Und was soll ich ma - chen.

Vln.

Vln.

Vln.

Vla.

Vla.

Vc.

Cb.

557

Fl.

Cl.

Accord.

Pno.

HELD

Je - der Nach - teil wirft auch den Schat - ten ei - nes Vor- teils. Als Trost - preis gibts die

Vln.

Vln.

Vln.

sul pont.

Vla.

sul pont.

Vla.

pizz.

pizz.

pizz.

pizz.

pizz. *f*

f

Vc.

Cb.

564

Fl.

f

Cl.

f

C Tpt.

f

gliss.

Accord.

m--------

M-------

m--------

verm--------

Pno.

Pen - si - on. Le - ben Sie wohl.

KÖNIG

Was. Wie. Ich ver - steh kein Wort. Wie

Vln.

arco

f

Vln.

arco

f

Vln.

arco

f

Vla.

arco

f

Vla.

arco

f

Vc.

f

Cb.

f

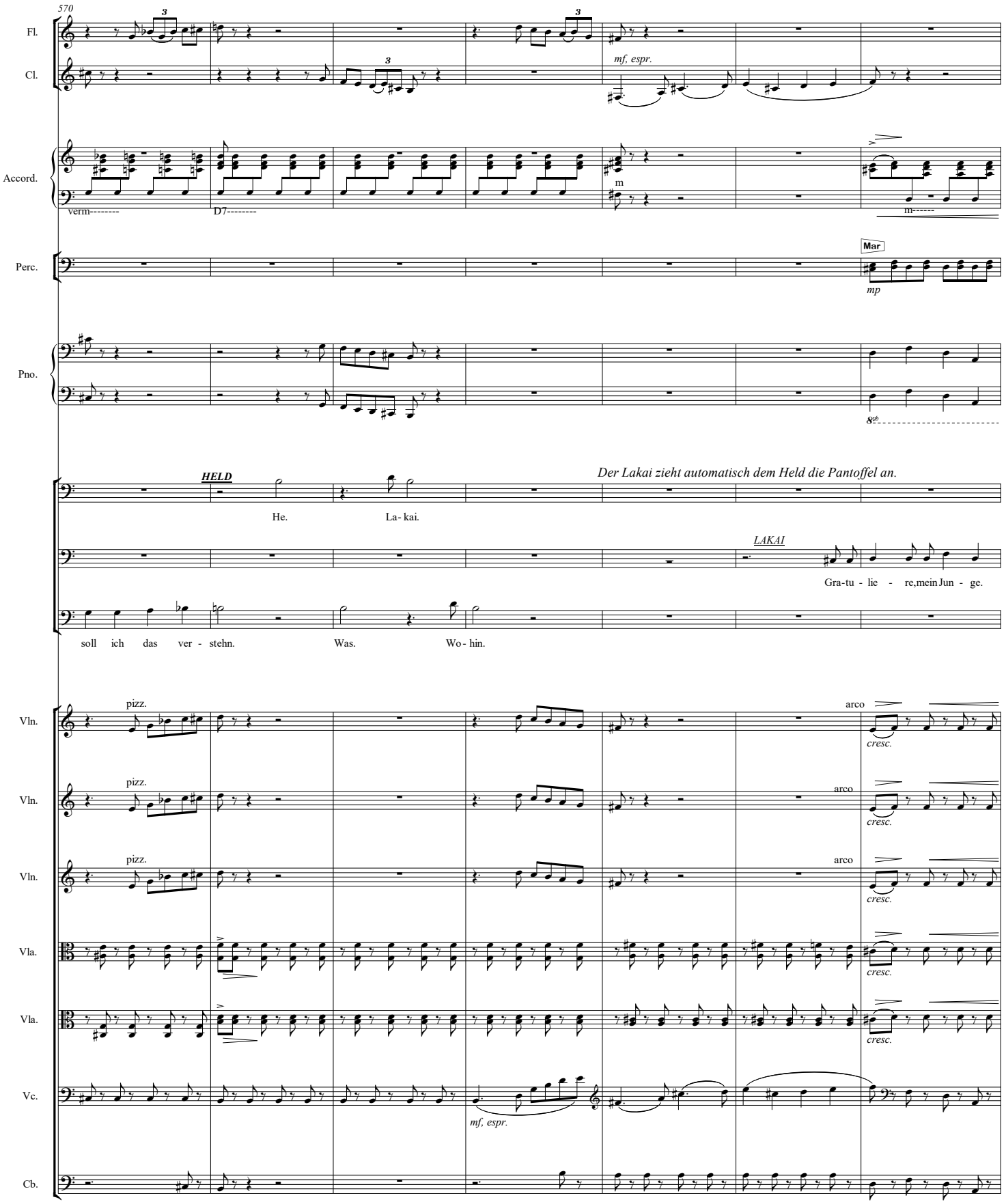
570
Fl.
Cl.
mf, espr.
Accord.
verm--------
D7--------
m
m------
Perc.
Mar
mp
Pno.
8vb
HELD
He.
La- kai.
Der Lakai zieht automatisch dem Held die Pantoffel an.
LAKAI
Gra-tu - lie - re,mein Jun - ge.
soll ich das ver - stehn.
Was.
Wo- hin.
Vln.
pizz.
arco
cresc.
Vla.
Vc.
mf, espr.
Cb.

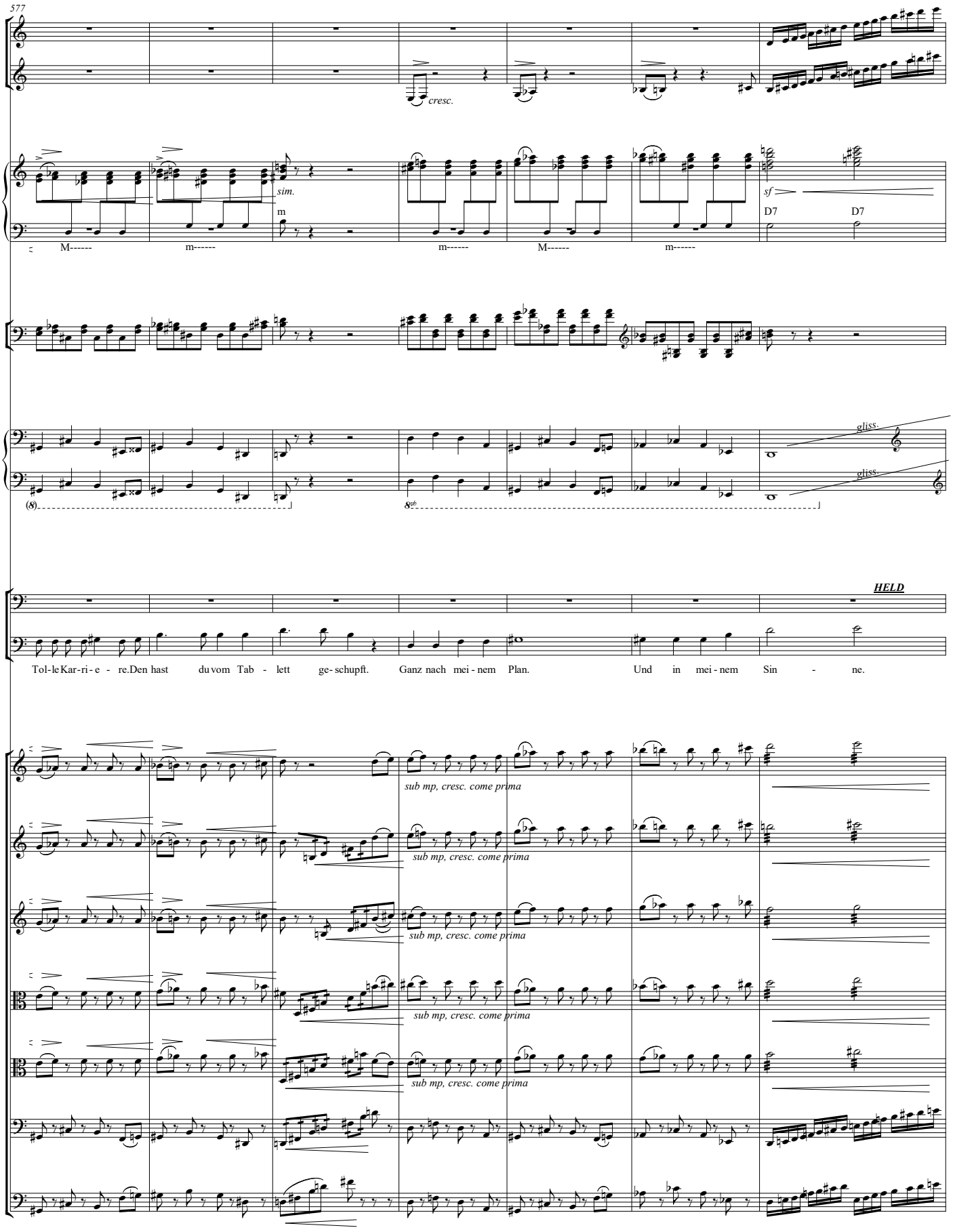
577
Fl.
Cl.
cresc.
Accord.
sim.
m
sf
D7
D7
M------
m------
m------
M------
m------
Perc.
Pno.
gliss.
gliss.
(8)
8vb
HELD
Tol-le Kar-ri-e - re. Den hast du vom Tab - lett ge-schupft. Ganz nach mei-nem Plan. Und in mei-nem Sin - ne.
Vln.
Vln.
Vln.
Vla.
Vla.
Vc.
Cb.
sub mp, cresc. come prima
sub mp, cresc. come prima
sub mp, cresc. come prima
sub mp, cresc. come prima
sub mp, cresc. come prima

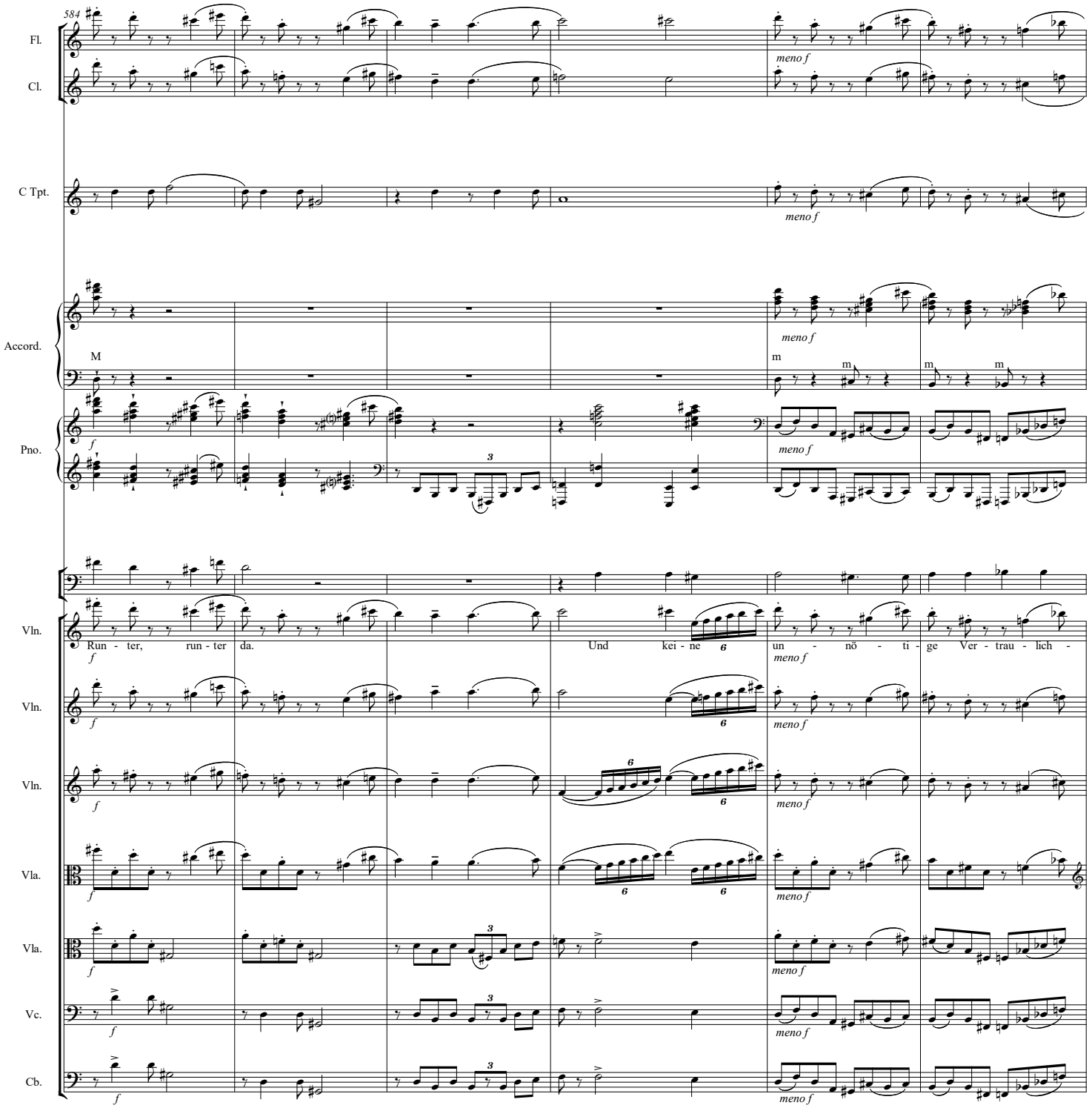
584
Fl.
Cl.
C Tpt.
Accord.
Pno.
Vln.
Vln.
Vln.
Vla.
Vla.
Vc.
Cb.
meno f
Run - ter, run - ter da.
Und kei - ne un - nö - ti - ge Ver - trau - lich -

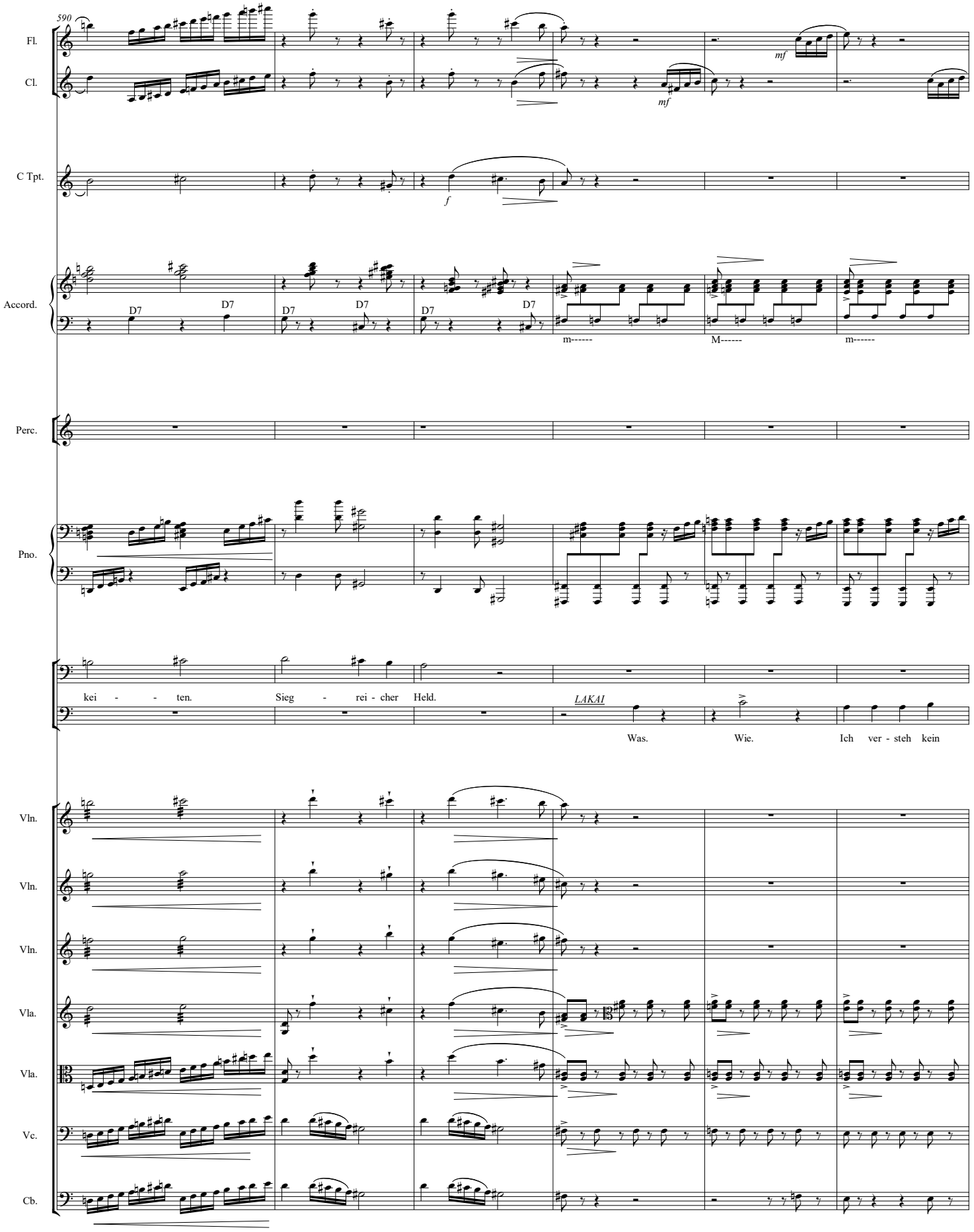
590
Fl.
Cl.
mf
mf
C Tpt.
f
Accord.
D7
D7
D7
D7
D7
D7
m------
M------
m------
Perc.
Pno.
kei - - ten.
Sieg - rei - cher
Held.
LAKAI
Was.
Wie.
Ich ver - steh kein
Vln.
Vln.
Vln.
Vla.
Vla.
Vc.
Cb.

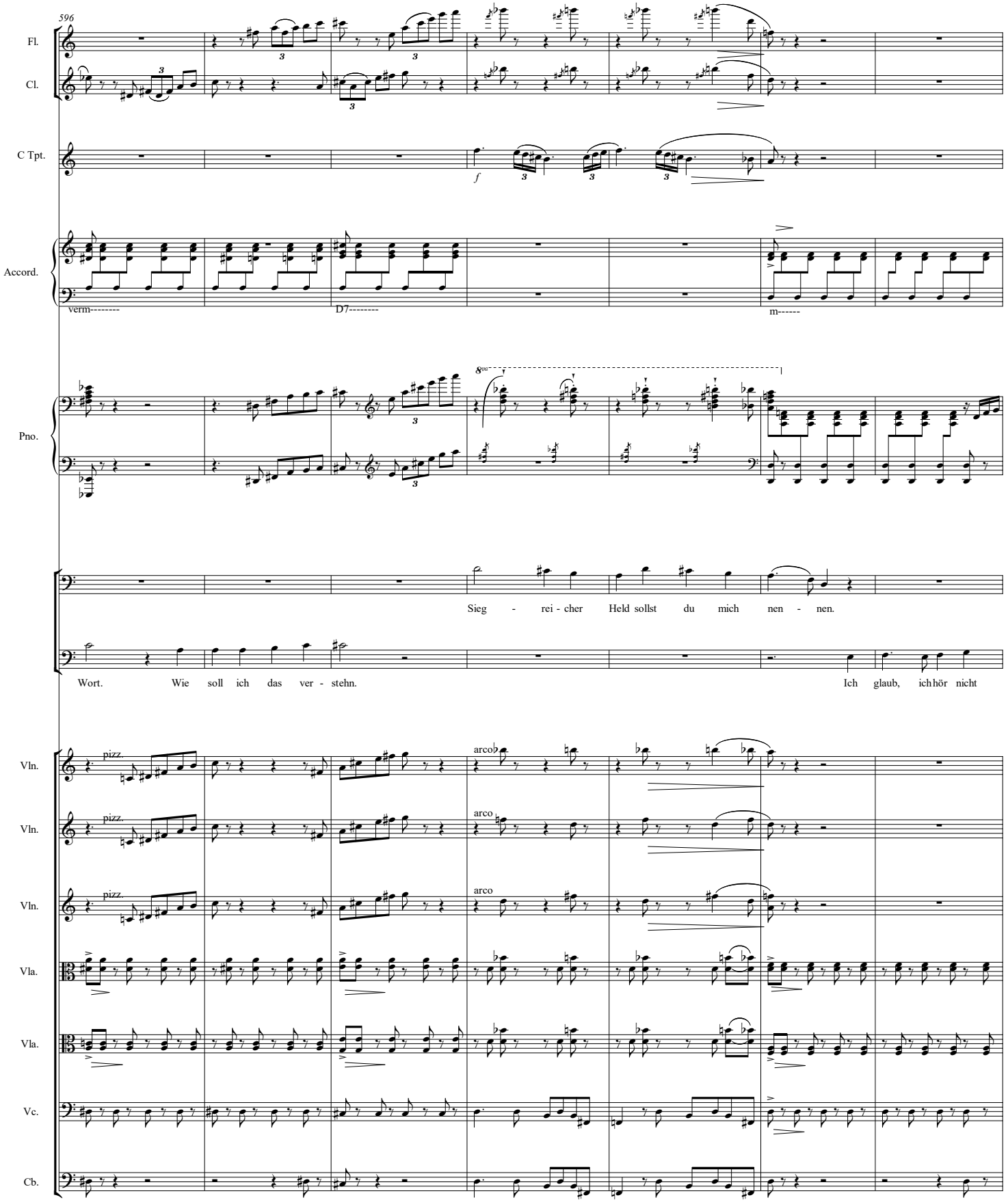
596
Fl.
Cl.
C Tpt.
f
Accord.
verm--------
D7--------
m------
Pno.
Sieg - rei - cher Held sollst du mich nen - nen.
Wort. Wie soll ich das ver - stehn.
Ich glaub, ich hör nicht
Vln.
pizz.
arco
Vla.
Vc.
Cb.

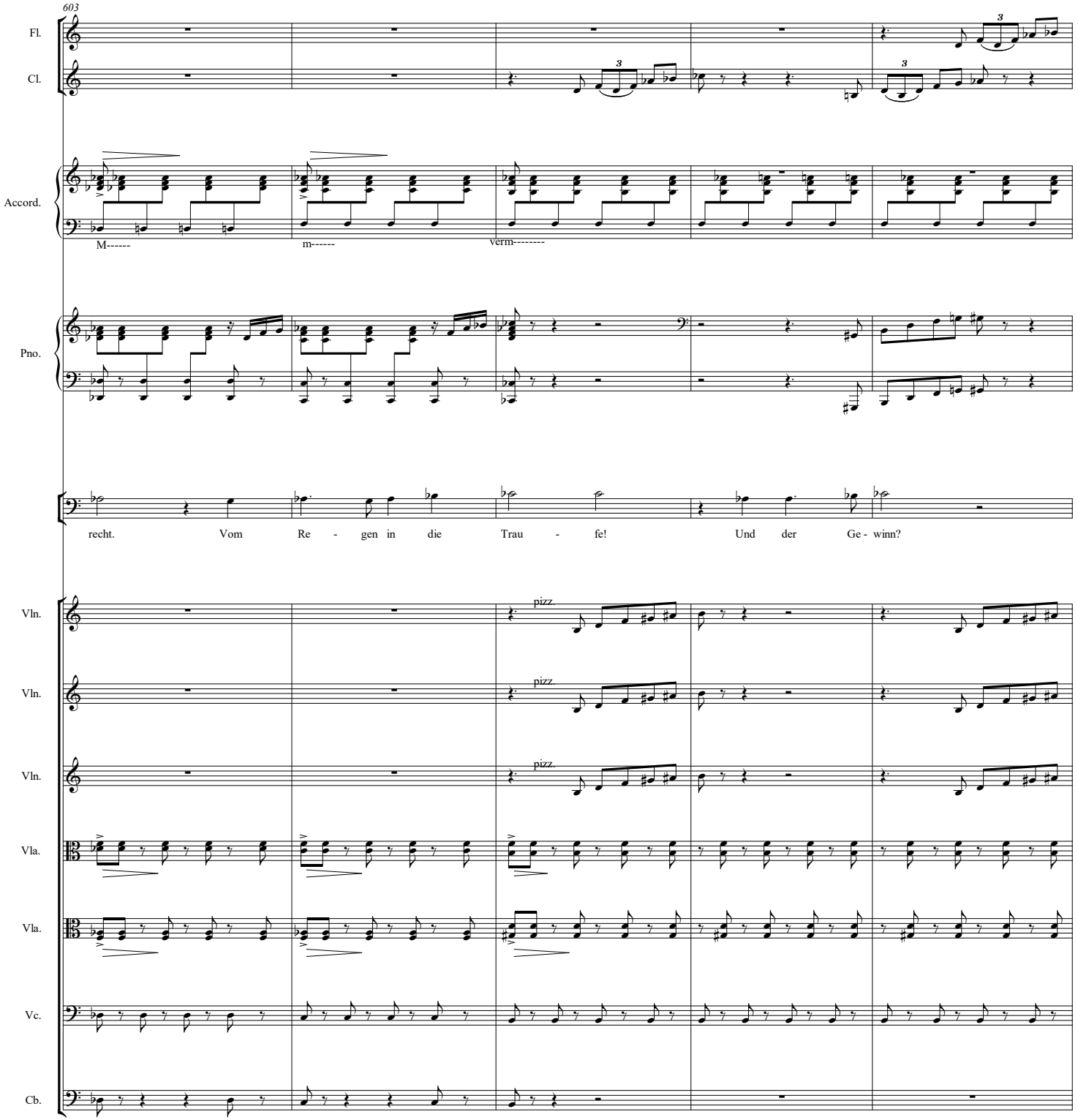
603
Fl.
Cl.
Accord.
M------
m------
verm--------
Pno.
recht. Vom Re - gen in die Trau - fe! Und der Ge - winn?
Vln.
pizz.
Vln.
pizz.
Vln.
pizz.
Vla.
Vla.
Vc.
Cb.

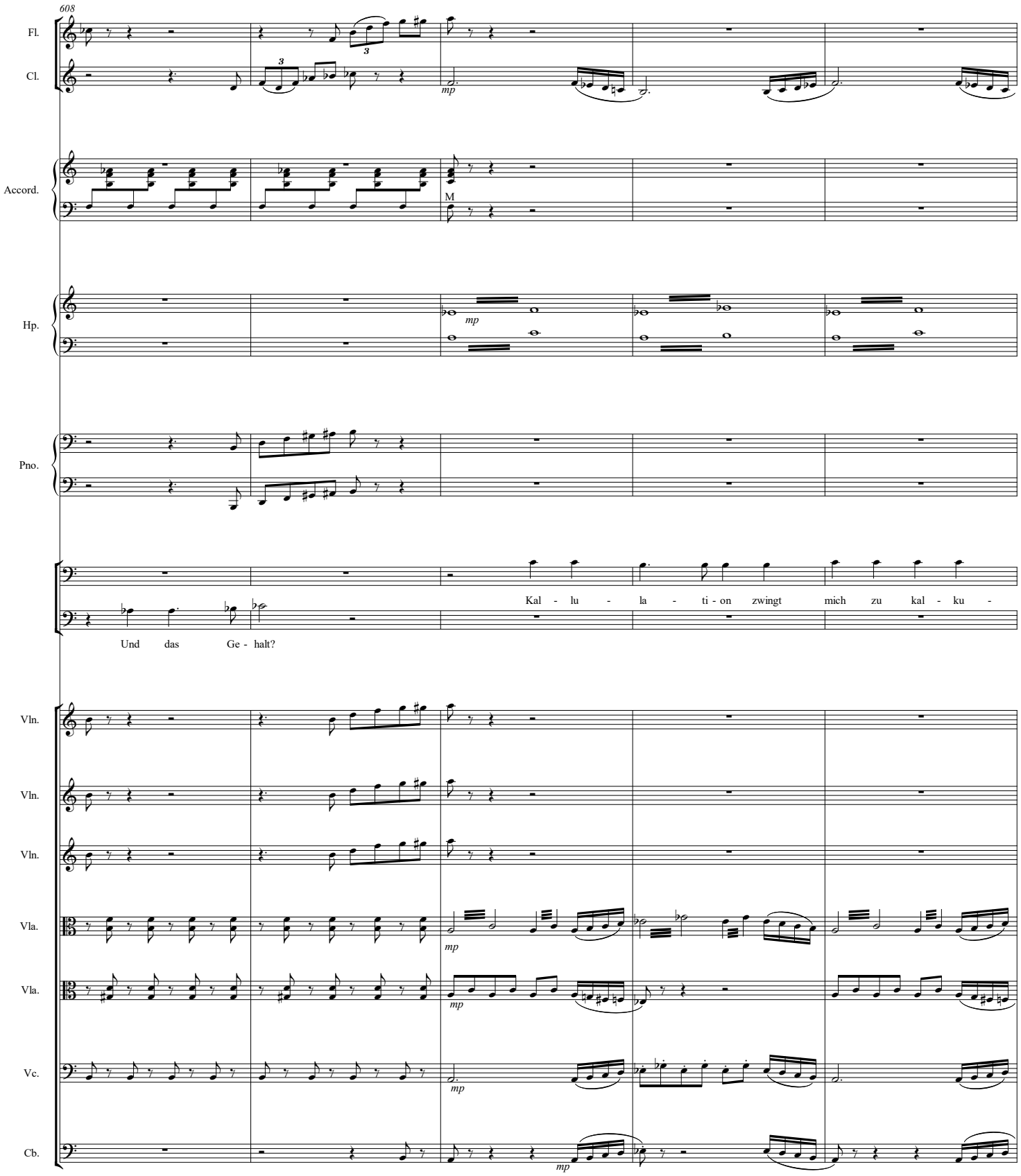
608
Fl.
Cl.
mp
Accord.
M
Hp.
mp
Pno.
Kal - lu - la - ti - on zwingt mich zu kal - ku -
Und das Ge - halt?
Vln.
Vln.
Vln.
Vla.
mp
Vla.
mp
Vc.
mp
Cb.
mp

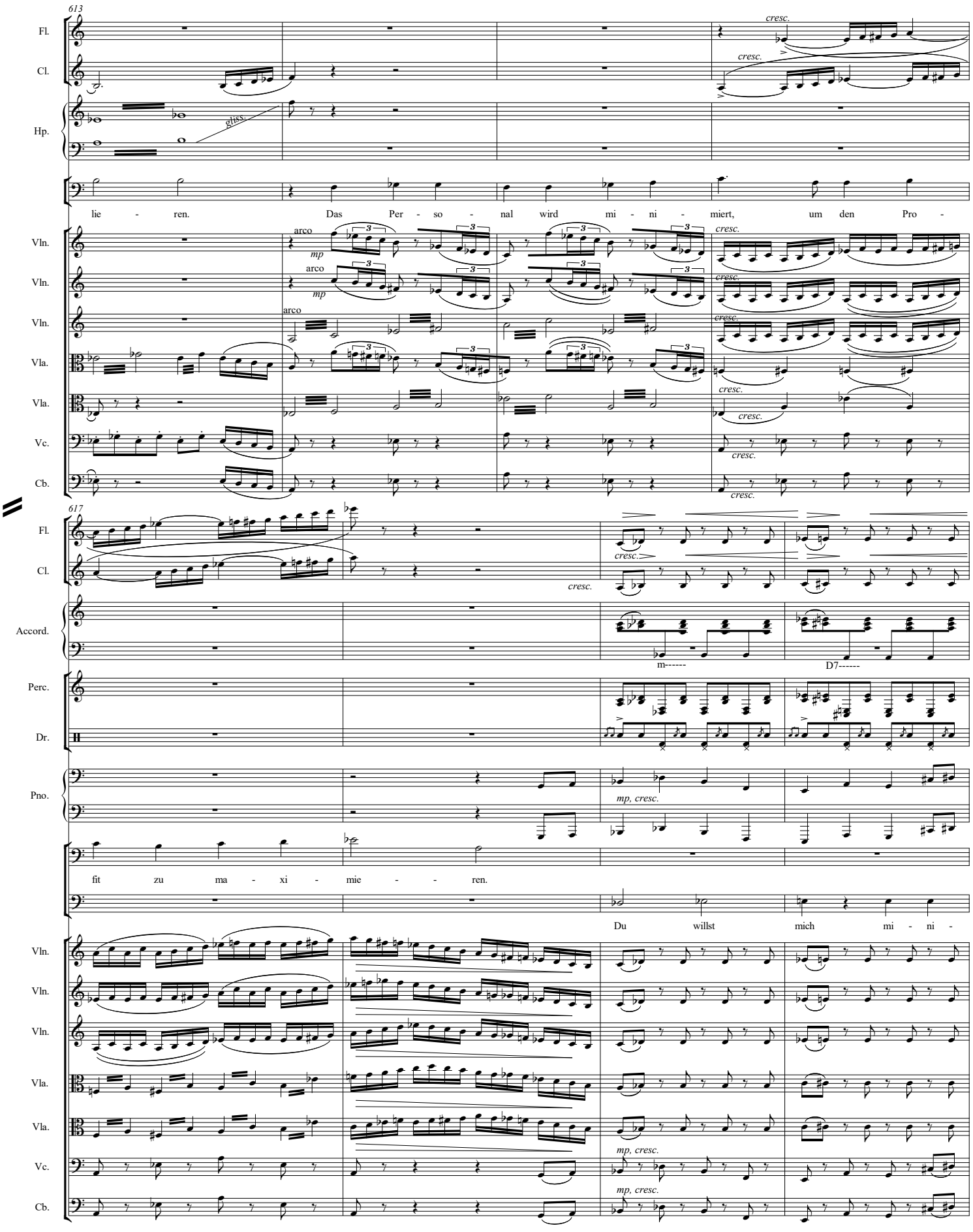
613
Fl.
Cl.
Hp.
gliss.
cresc.
lie - ren. Das Per - so - nal wird mi - ni - miert, um den Pro -
Vln.
Vln.
Vln.
Vla.
Vla.
Vc.
Cb.
arco
mp
617
Accord.
m------
D7------
Perc.
Dr.
Pno.
mp, cresc.
fit zu ma - xi - mie - - ren.
Du willst mich mi - ni -

621

Fl.

Cl.

Accord.

m------

D7

D7

m------

verm.

Perc.

Dr.

Pno.

3

mie - ren? Mich dei - nen Steig - bü - gel - hal - ter?

Vln.

Vln.

Vln.

Vla.

Vla.

Vc.

Cb.

sub mp, cresc. come prima

sub mp, cresc. come prima

sub mp, cresc. come prima

sub mp, cresc. come prima

sub mp, cresc. come prima

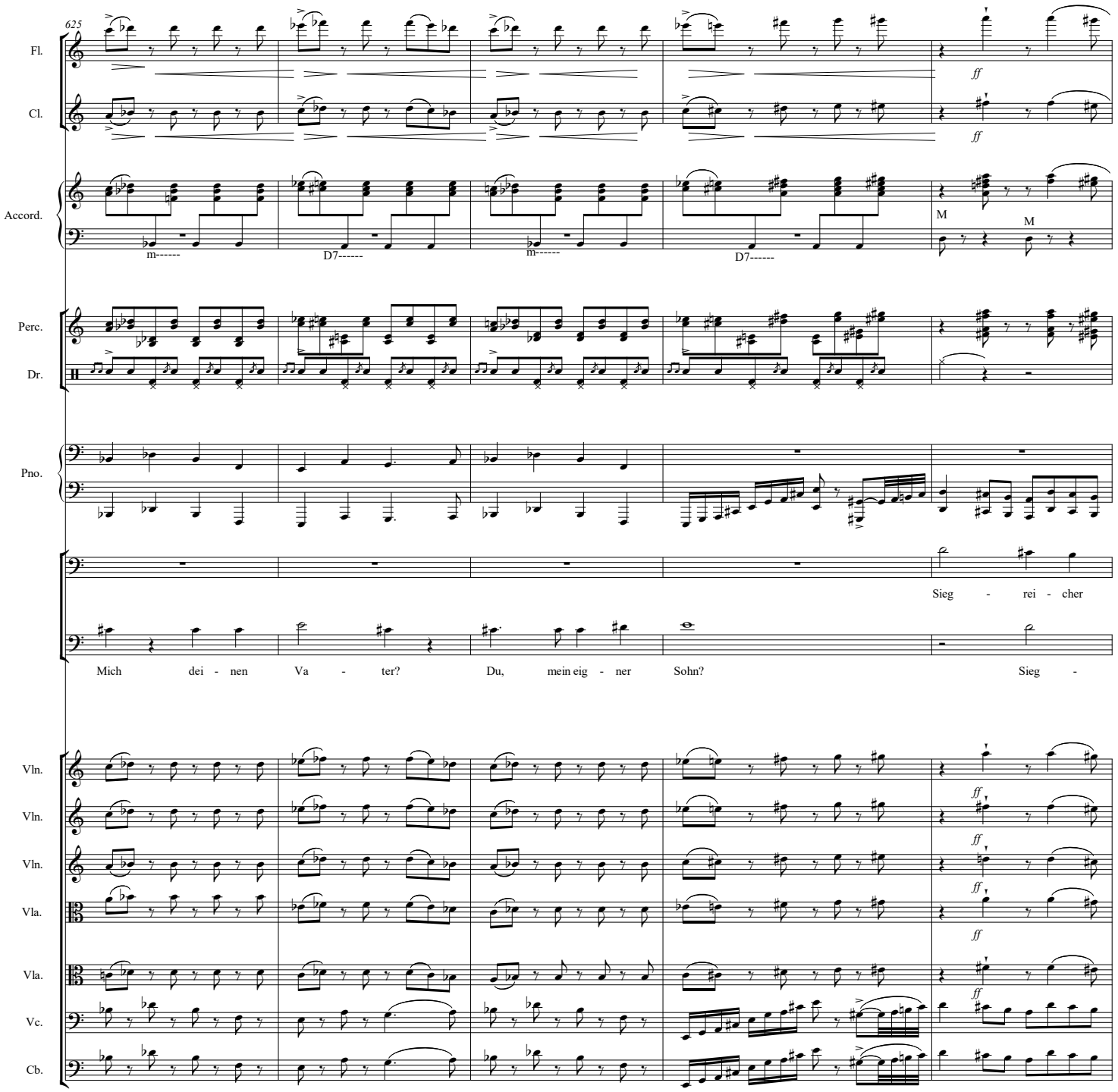
625
Fl.
Cl.
Accord.
m------
D7------
m------
D7------
M
M
Perc.
Dr.
Pno.
Sieg - rei - cher
Mich dei - nen Va - ter? Du, mein eig - ner Sohn? Sieg -
Vln.
Vln.
Vln.
Vla.
Vla.
Vc.
Cb.
ff

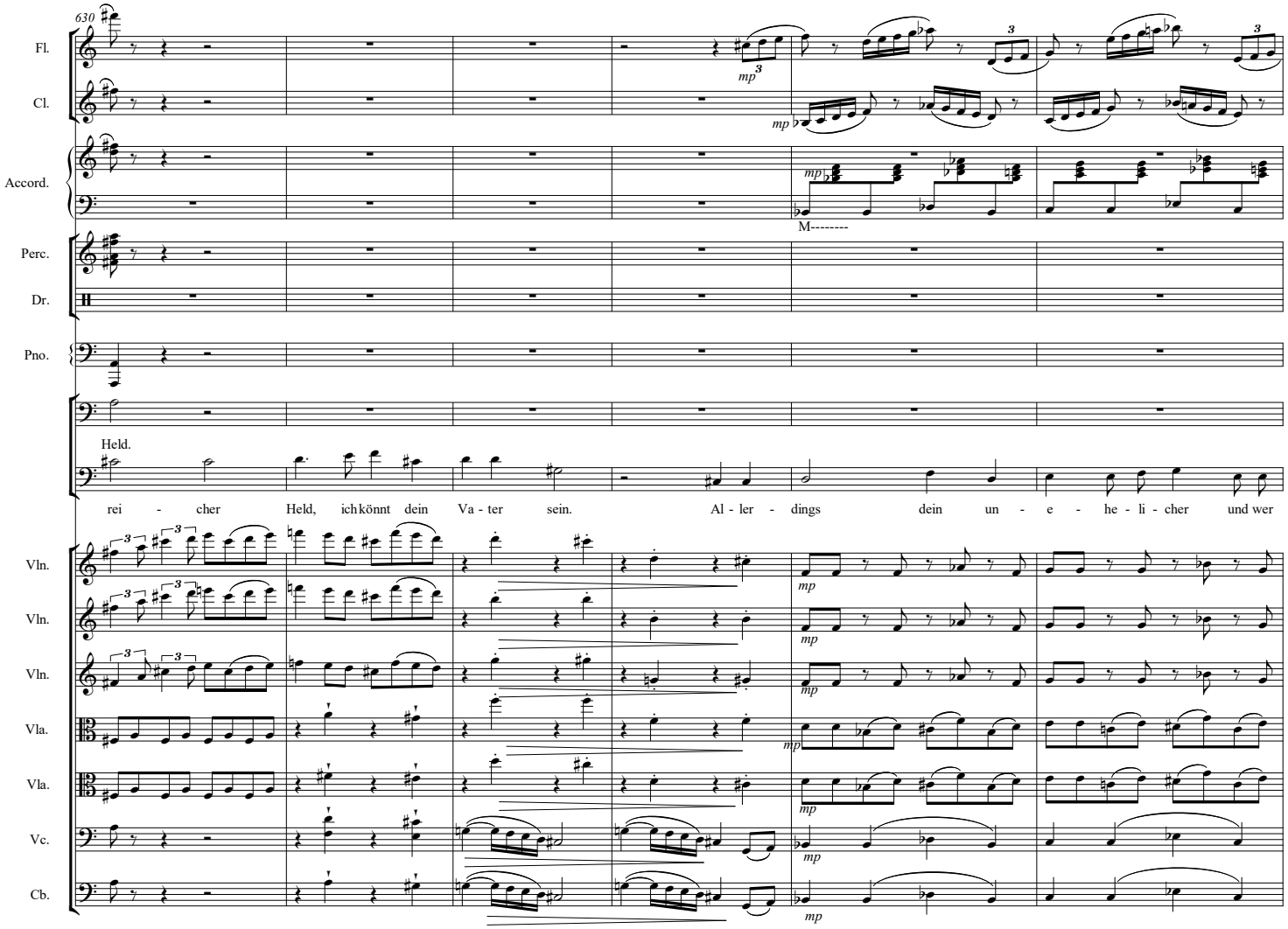
630
Fl.
Cl.
Accord.
Perc.
Dr.
Pno.
Held.
rei - cher Held, ich könnt dein Va - ter sein. Al - ler - dings dein un - e - he - li - cher und wer
Vln.
Vln.
Vln.
Vla.
Vla.
Vc.
Cb.
mp
M--------

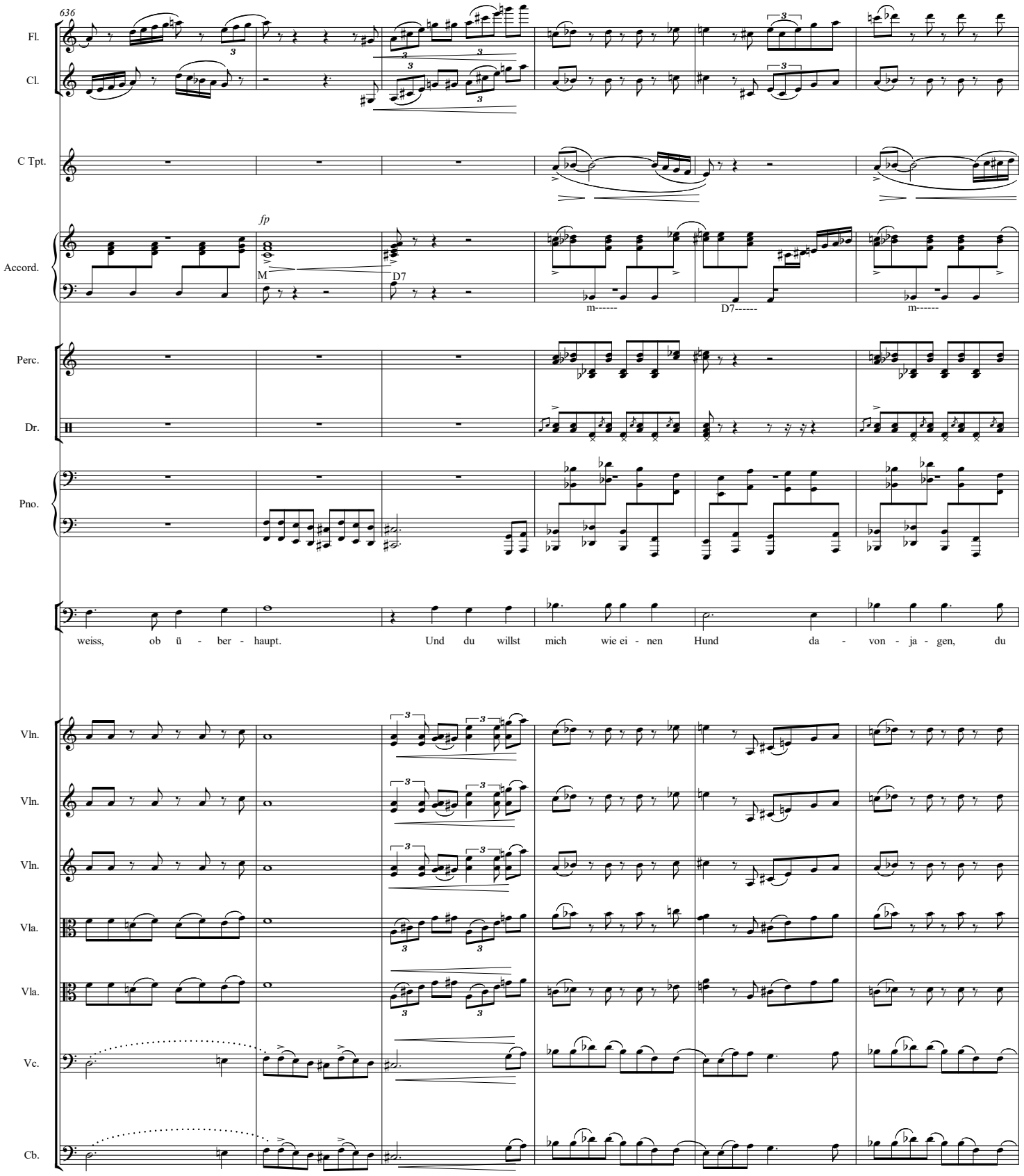
636
Fl.
Cl.
C Tpt.
Accord.
fp
M
D7
m------
D7------
m------
Perc.
Dr.
Pno.
weiss, ob ü - ber - haupt. Und du willst mich wie ei - nen Hund da - von - ja - gen, du
Vln.
Vln.
Vln.
Vla.
Vla.
Vc.
Cb.

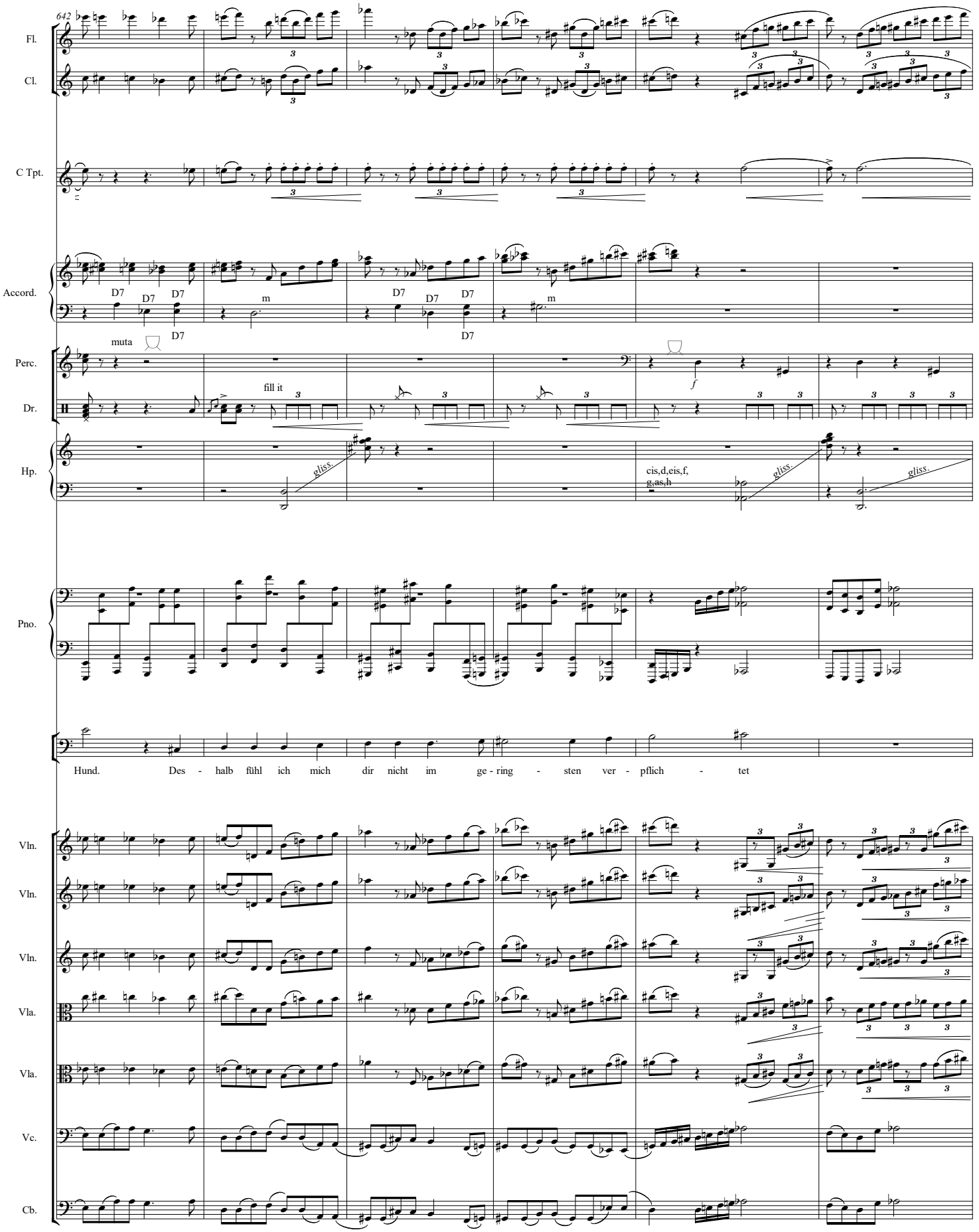
642
Fl.
Cl.
C Tpt.
Accord.
D7
m
Perc.
muta
Dr.
fill it
f
Hp.
gliss.
cis,d,eis,f,
g,as,h
Pno.
Hund. Des - halb fühl ich mich dir nicht im ge - ring - sten ver - pflich - tet
Vln.
Vln.
Vln.
Vla.
Vla.
Vc.
Cb.

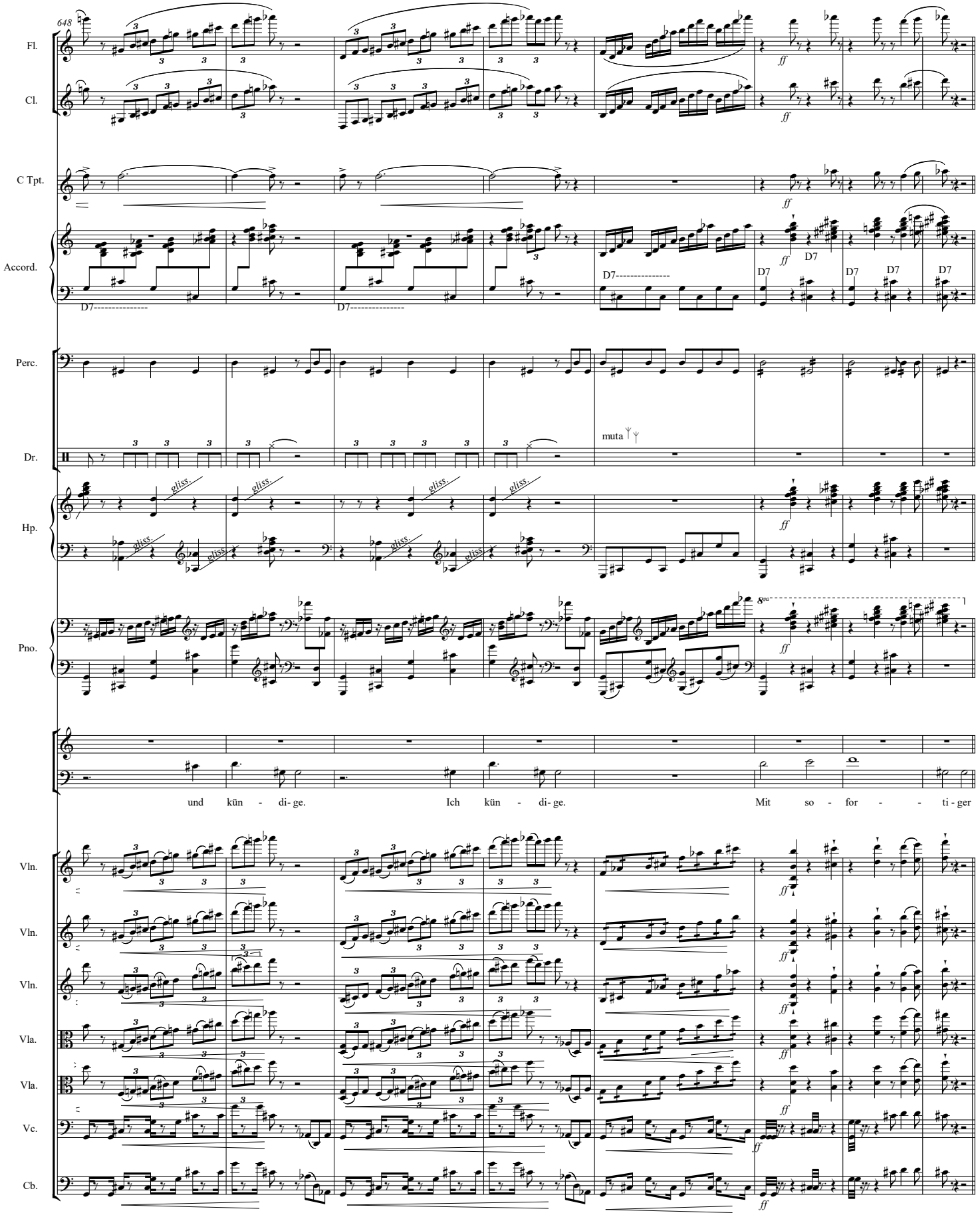
648
Fl.
Cl.
C Tpt.
Accord.
D7
Perc.
Dr.
muta
Hp.
gliss.
Pno.
und kün - di- ge.
Ich kün - di- ge.
Mit so - for - - ti - ger
Vln.
Vla.
Vc.
Cb.
ff

7. Recitativ, Szene und Duett

L`istesso Tempo (Quasi tempo di recit.)

1

Fl.

Accord.

M/m

Perc.

Dr.

Pno.

FRÄULEIN

gliss.

Na. Jetzt sind euch die Fe-dern ge-rupft,euch Gok - keln. Und sel - ber

Wir-kung.

Vln.

Vln.

Vln.

Vla.

Vla.

Vc.

pizz.

Cb.

mf

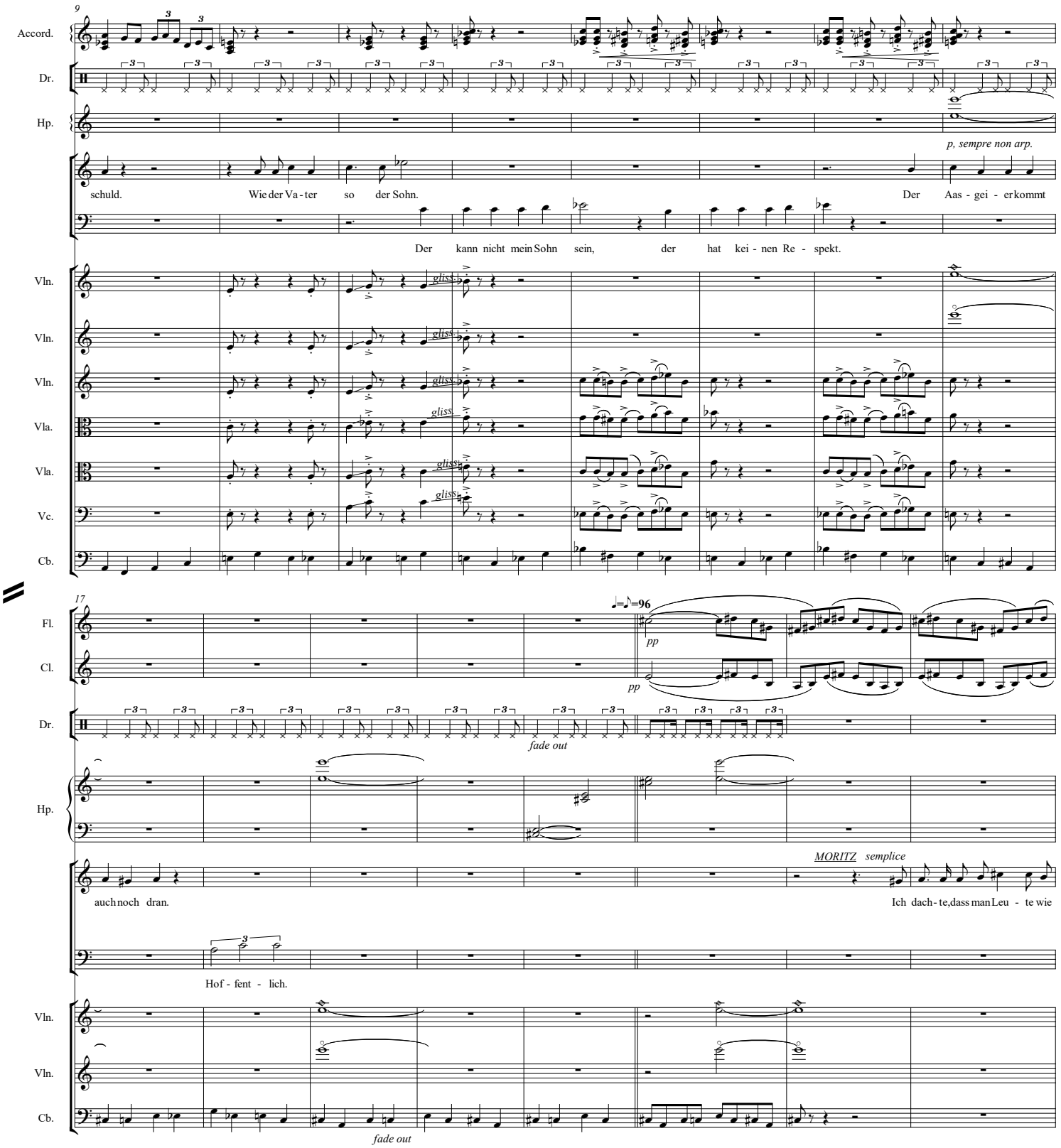
9
Accord.
Dr.
Hp.
p, sempre non arp.
schuld. Wie der Va - ter so der Sohn. Der Aas - gei - er kommt
Der kann nicht mein Sohn sein, der hat kei - nen Re - spekt.
Vln.
Vln.
Vln.
Vla.
Vla.
Vc.
Cb.
gliss.
17
♩=♪=96
Fl.
Cl.
pp
pp
Dr.
fade out
Hp.
MORITZ semplice
auch noch dran. Ich dach - te, dass man Leu - te wie
Hof - fent - lich.
Vln.
Vln.
Cb.
fade out

25

Fl.

Cl.

Hp.

gliss.

c,dis,e,fis,
g,a,h

Äp - fel zu-sam-men-zäh-len kann und eins und eins und eins sind drei. Drei soll-te doch mehr sein als eins. A - ber

Vln.

pp, vibr.

p

pizz.

Vln.

pp, vibr.

pizz.

Vln.

pp, vibr.

pizz.

Vla.

pp, flaut.

mp

Vla.

pp, flaut.

mp

pizz.

Vc.

31

Fl.

Cl.

C Tpt.

p

Hp.

man kann gar nicht schnell ge-nug ad - die - ren, da hat sich auch schon al - les di-vi-diert und sub-tra-hiert___ und ist we-ni-ger als Null. Al-les ver-kehrt.

Vln.

Vln.

arco

Vln.

arco

Vla.

Vla.

Vc.

38

Fl.

Cl.

C Tpt.

Accord.

Hp.

FÜCHSIN (off, fade in)

Mo ritz.

Das muss un - be - dingt ver - bes - sert wer - den. Mo - ritz. Mo ritz. Du. Selt-

HELD

A - hoi, Prin - zes - sin.

pp, flaut.

Vla.

sim.

pp, flaut.

Vla.

sim.

45

Fl.

Cl.

Accord.

sam. Ich ha - be dich an - ders in E - rin - ne - rung. Du warst grö - sser und

Lang her.

Vla.

p, secco

Vla.

p, secco

Vc.

arco

p, secco

Cb.

arco

p, secco

50

Cl.

Accord.

dei - ne Haa - re vol - ler. Dei - ne Na - se ist kür - zer ge - wor - den und dei - ne Au - gen - far - be ge-fällt mir

Vla.

Vla.

Vc.

Cb.

54

Fl.

Cl.

mf

mf

Accord.

f

nicht. Jetzt se - he ich, du warst im-mer schon ei - ner die - ser Kö - ni-ge, die ich mei-den

Vln.

p, secco

Vln.

p, secco

Vln.

p, secco

Vla.

Vla.

Vc.

Cb.

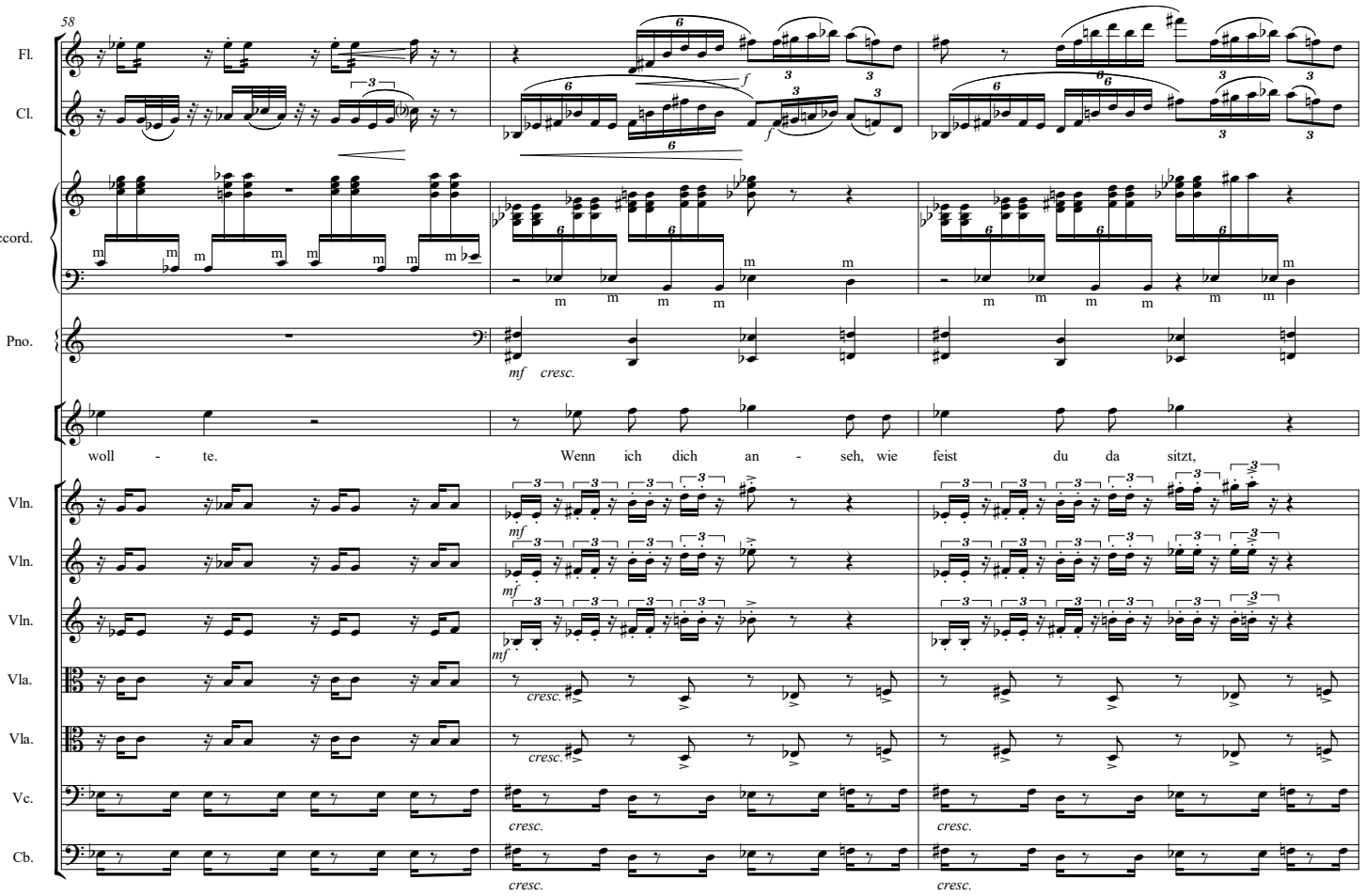
58
Fl.
Cl.
Accord.
Pno.
mf cresc.
woll - te.
Wenn ich dich an - seh, wie feist du da sitzt,
Vln.
Vln.
Vln.
Vla.
Vla.
Vc.
Cb.
mf
cresc.

61

Fl.

Cl.

Accord.

Pno.

♩=76

(L`istesso Tempo)

mp,dolce

p

mp,dolce

m verm. m verm. m verm. verm.

recit., meno mosso

sub p

Hab ich plötz-lich Sehn-sucht nach dem Prinz.

HELD irritiert

Der Prinz trifft ein, besucht als erstes die Feist?

Königin, gleichzeitig findet die Füchsin

Moritz.

Vln.

Vln.

Vln.

Vla.

Vla.

Vc.

Cb.

pizz.

mp

pizz.

mp

pizz.

pp

mp

pizz.

pp

mp

pizz.

pp

mp

pizz.

mp

marc.

marc.

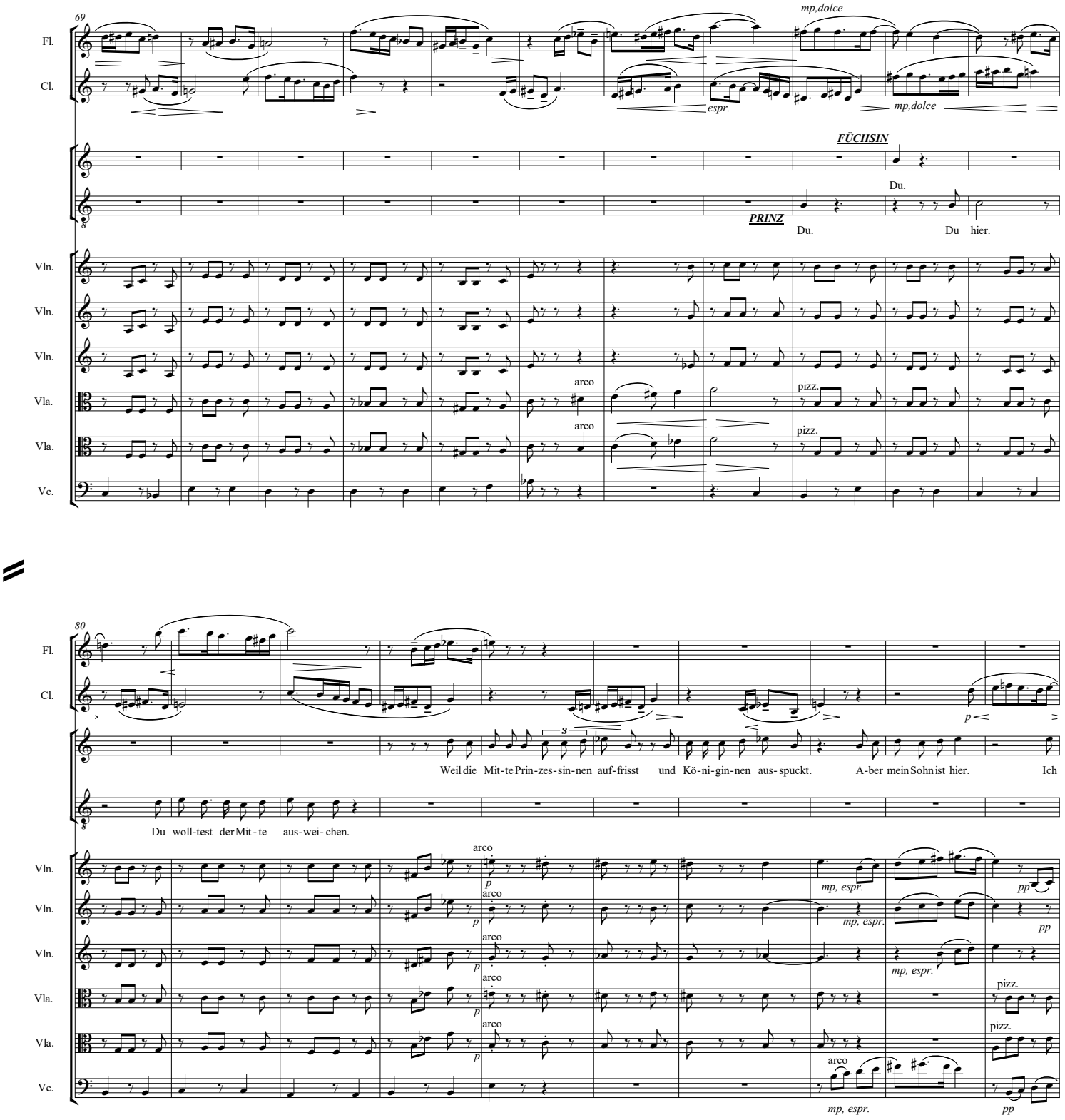
69
Fl.
Cl.
mp,dolce
espr.
mp,dolce
FÜCHSIN
Du.
PRINZ
Du.
Du hier.
Vln.
Vln.
Vln.
Vla.
Vla.
Vc.
arco
arco
pizz.
pizz.
80
Fl.
Cl.
p
Weil die Mit-te Prin-zes-sin-nen auf-frisst und Kö-ni-gin-nen aus-spuckt. A-ber mein Sohn ist hier. Ich
Du woll-test der Mit-te aus-wei-chen.
Vln.
Vln.
Vln.
Vla.
Vla.
Vc.
arco
p
mp, espr.
pp
pizz.
mp, espr.
pp

90

Fl.

Cl.

Pno.

Klavier

muss ihn be-schüt- zen. Ich se - he dich viel-leicht zum er-sten Mal. O-der du hast dich ver-än-dert.

Nett, dich zu sehn. Mei-ne tau - send

Vln.

Vln.

Vln.

Vla.

Vla.

Vc.

Cb.

pizz.

arco

pp, flaut

100

sim.

Nach-barn sind höf - lich und klug. Von ih-nen ha-be ich ge-lernt, nicht mehr zu wol - len, als zu ha-ben und mehr zu ge-ben als er-war-tet. Und dass die

110

Fl.

Cl.

Pno.

In den Fjor - den lernt man wie kalt Ent - fer - nun - gen sind. Schat - ten - fech - te - rin

Son - ne die Län - ge des Ta - ges be - stimmt.

Kbd.

Vln.

Vln.

Vln.

Vla.

Vla.

Vc.

Cb.

pizz.

arco

120

Fl.

Cl.

war ich, hab nichts ge sehn, wie es wirk - lich war. Schat - ten - fech - te - rin war ich und hab nichts ge - sehn, hab nichts ge - sehn, wie es wirk lich war. Ich

Vln.

Vln.

Vln.

Vla.

Vla.

Vc.

129

Fl.

woll - te nur ein - fach nach den Ster - nen grei - fen, statt selbst wel - che ans Fir - ma - ment zu wer - fen,

Vln.

Vln.

Vln.

Vla.

Vla.

Vc.

134

Fl.

Cl.

Pno.

ich hab nichts ge - sehn, wie es wirk - lich war. Ver -

Vln.

Vln.

Vln.

Vla.

arco

mp

Vla.

arco

mp

Vc.

arco

mp

espr.

139

Cl.

Pno.

zeih mir, ver - zeih mir, denn ich hab nichts ge-sehn, wie es wirk - lich war. Schat-ten-fech - te-rin war ich, hab nichts ge -

Vln. *mf, espr.* pizz.

Vln. *mf, espr.* pizz.

Vln. *mf, espr.* pizz.

Vla. *mf, espr.* pizz.

Vla. pizz.

Vc. pizz. arco pizz.

Cb. pizz.

147

♩=96

Fl. muta Fl.alto

Cl.

Pno.

sehn, hab nichts - ge- sehn, wie es wirk-lich war, wie es wirk-lich war.

PRINZ *Er erblickt den Helden.*

Va - ter.

Vln.

Vln.

Vln.

Vla.

Vla.

Vc. arco *p*

Cb. arco *p*

8. Szene, Septett und Strophen

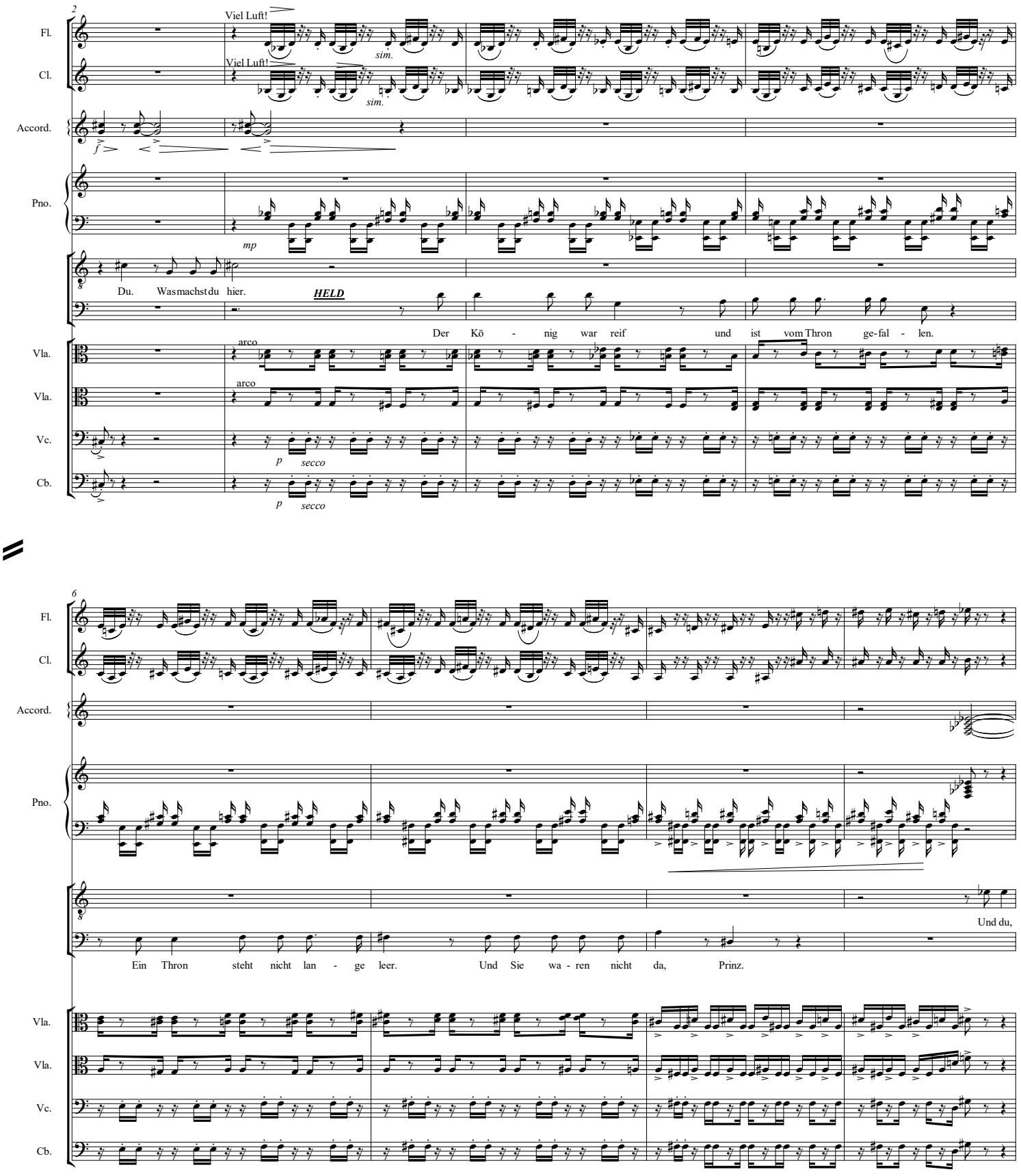

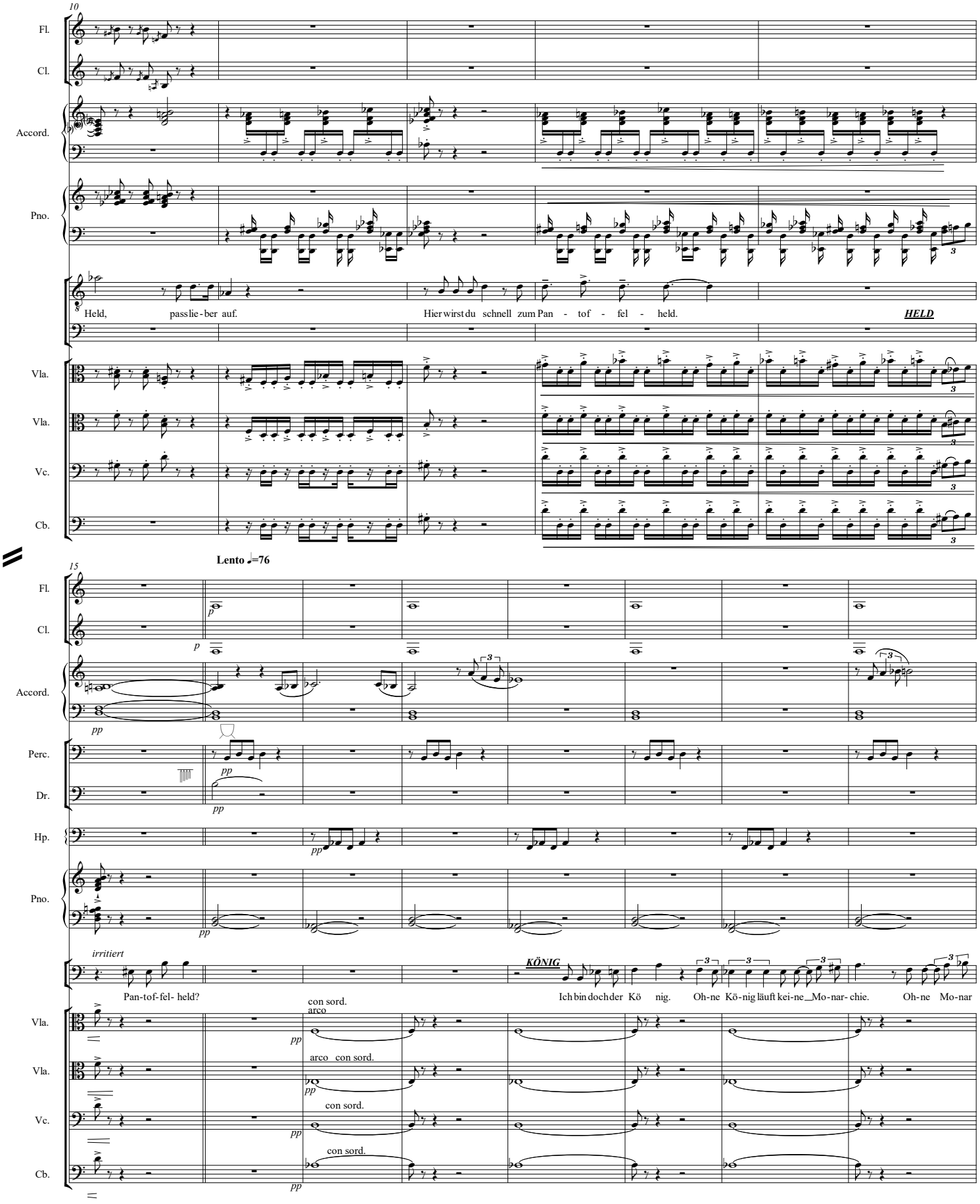
10
Fl.
Cl.
Accord.
Pno.
Held, pass lie - ber auf.
Hier wirst du schnell zum Pan - tof - fel - held.
HELD
Vla.
Vla.
Vc.
Cb.
Lento ♩=76
15
Fl.
Cl.
Accord.
Perc.
Dr.
Hp.
Pno.
irritiert
Pan-tof-fel- held?
KÖNIG
Ich bin doch der Kö nig. Oh-ne Kö-nig läuft kei-ne Mo-nar- chie. Oh-ne Mo-nar
con sord.
arco
arco con sord.
con sord.
con sord.
Vla.
Vla.
Vc.
Cb.

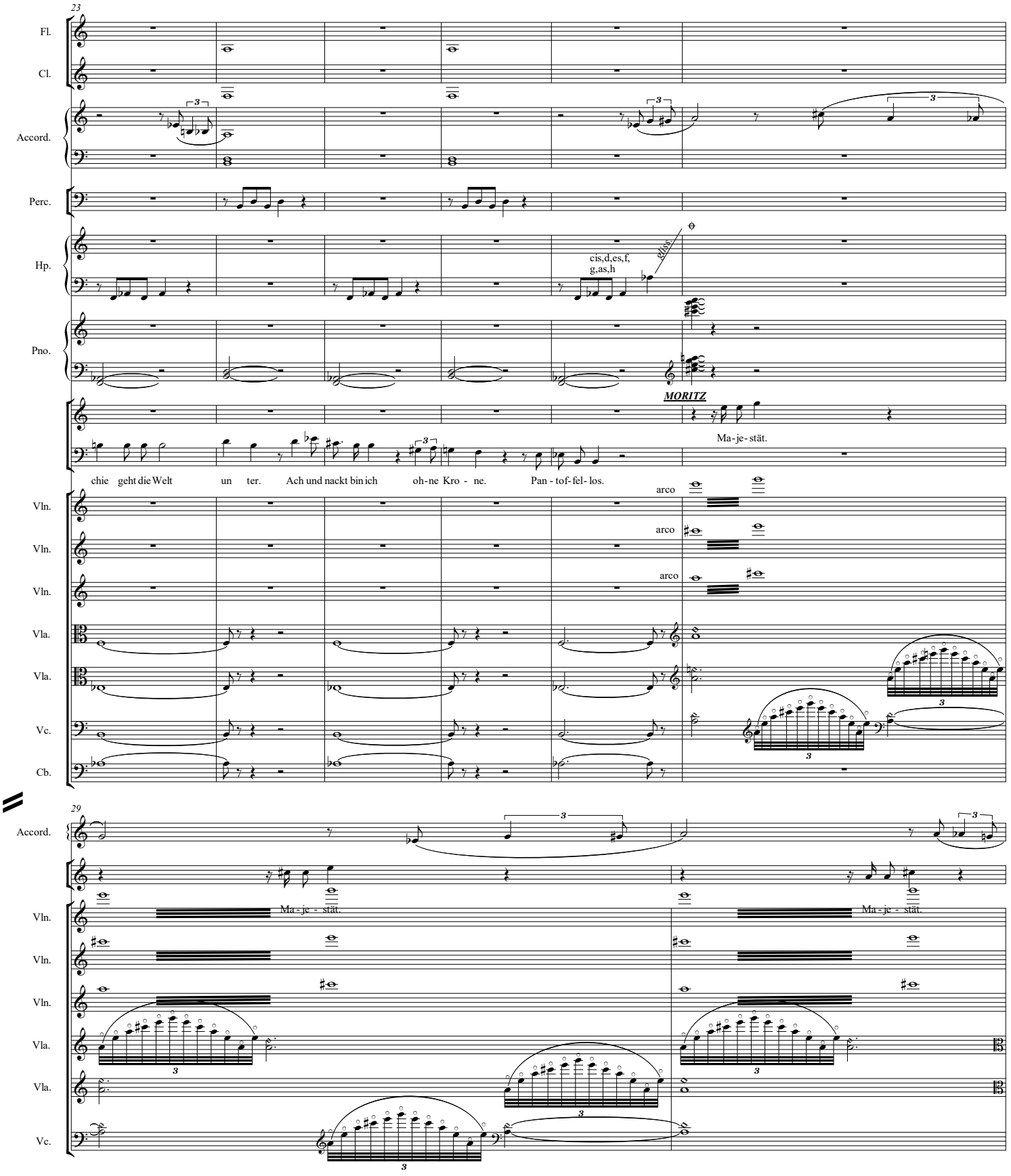
23
Fl.
Cl.
Accord.
Perc.
Hp.
cis,d,es,f,
g,as,h
Pno.
MORITZ
Ma-je-stät.
chie geht die Welt un ter. Ach und nackt bin ich oh-ne Kro - ne. Pan - tof-fel- los.
arco
Vln.
Vla.
Vc.
Cb.
29
Ma-je - stät.

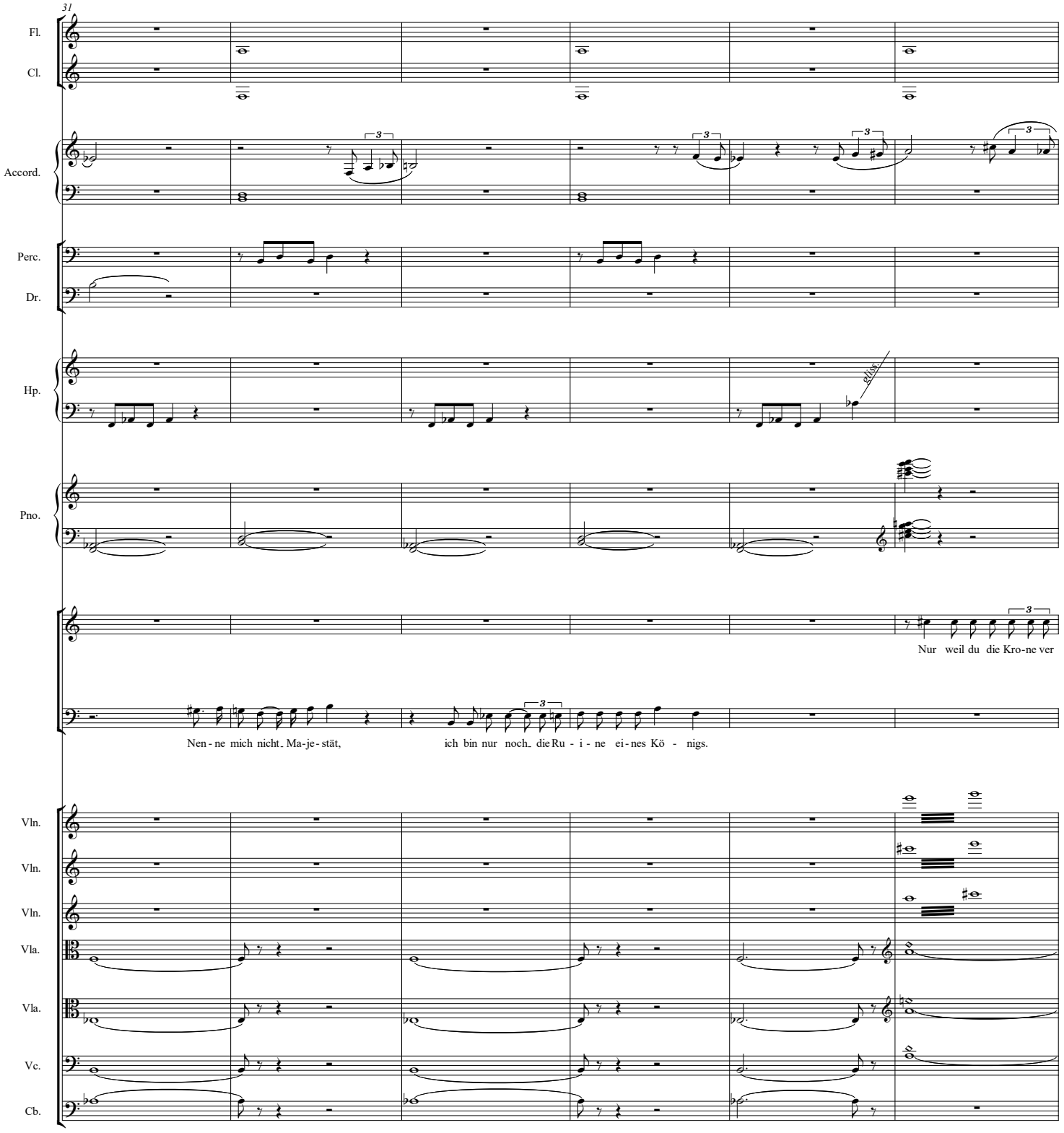
31
Fl.
Cl.
Accord.
Perc.
Dr.
Hp.
gliss.
Pno.
Nur weil du die Kro-ne ver
Nen - ne mich nicht Ma-je-stät,
ich bin nur noch die Ru - i - ne ei-nes Kö - nigs.
Vln.
Vln.
Vln.
Vla.
Vla.
Vc.
Cb.

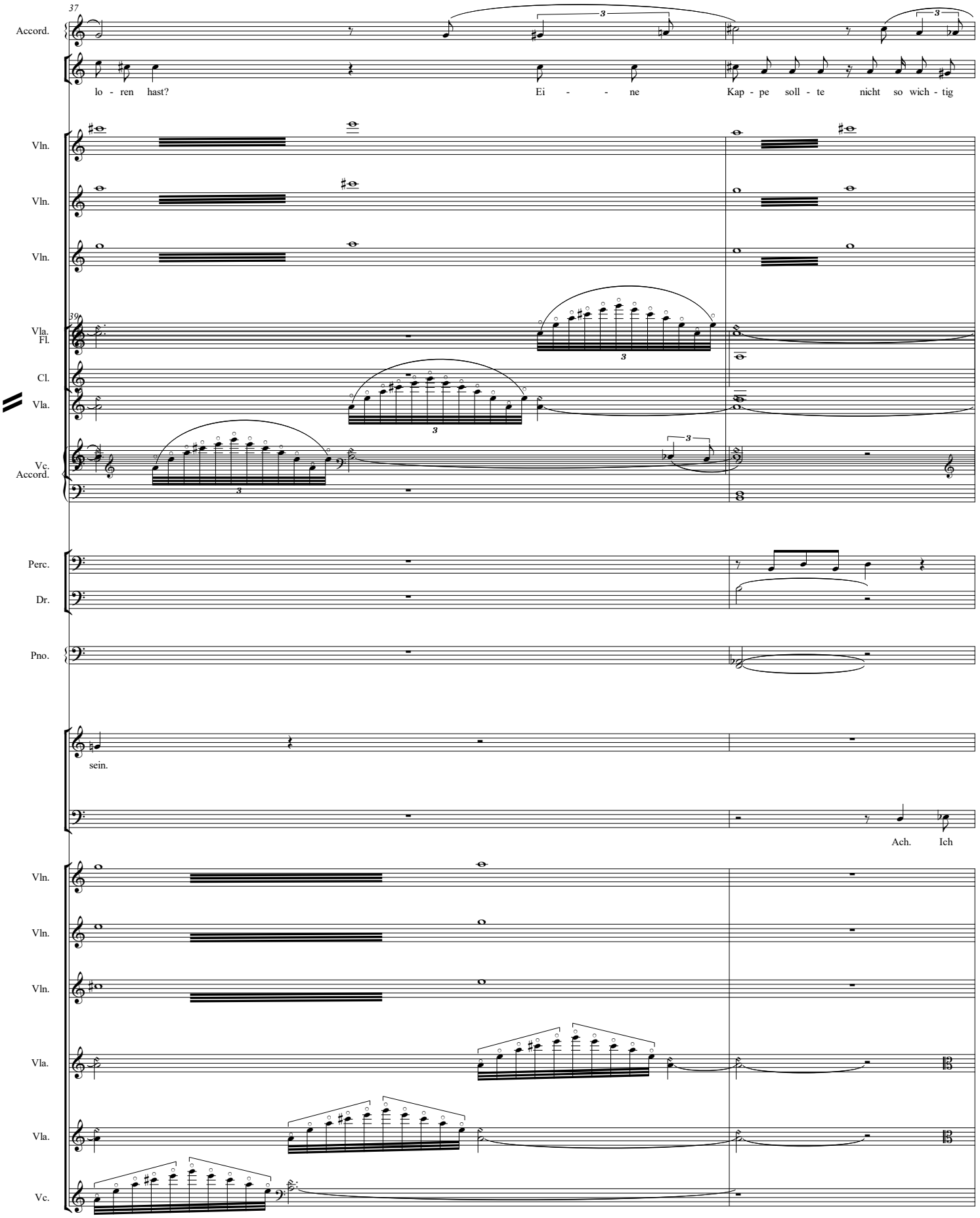
37
Accord.
lo - ren hast?
Ei - - ne
Kap - pe soll - te nicht so wich - tig
Vln.
Vln.
Vln.
39
Vla.
Fl.
Cl.
Vla.
Vc.
Accord.
Perc.
Dr.
Pno.
sein.
Ach. Ich
Vln.
Vln.
Vln.
Vla.
Vla.
Vc.

41

Fl.

Cl.

Accord.

espr.

Perc.

Dr.

Hp.

Pno.

Das ge-fällt mir nicht.

schä - me mich.

pizz.

Mir auch nicht.

Nichts ist arm -

Vln.

secco

pizz.

Vln.

secco

pizz.

Vln.

secco

Vla.

Vla.

Vc.

Cb.

46

Fl.

Cl.

Accord.

Perc.

Hp.

Pno.

Celesta

Er schluchzt, kämpft mit den Tränen, endlich: weint. Der ganze Hof erstarrt,

se - li - ger als ein Ex - kö - nig.

Vla.

Vla.

Vc.

Cb.

poco più mosso ♩=92

Fl.

pp

sempre p

Cl.

pp

sempre p

C Tpt.

con sord.

pp

Perc.

Mar

p, mit Bogen

Dr.

Hp.

non arp.

pp

Celesta

Pno.

MORITZ

He. Der Kö-nig weint.

FÜCHSIN

FRÄULEIN Wer weint?

Ach. Er weint.

PRINZ

Ha. Der Kö-nig weint.

die Nachricht verbreitet sich geflüstert.

con sord.

Vln.

pp

sempre p

con sord.

Vln.

pp

sempre p

con sord.

Vln.

pp

sempre p

con sord.

Vla.

pp

sempre p

con sord.

Vla.

sempre p

9

Fl.

Cl.

C Tpt.

mp, espr.

Hp.

Pno.

Er weint. Er

___ Der_ Kö - nigweint? Er weint. Er weint.

Der Kö-nig weint. Er weint.

KÖNIGIN

Der Kö-nig weint? Erhat noch nie ge-weint. Ein Kö - nig weint nicht. Under weint jetzt doch. Dasbe-un-ru-higt

Er weint. ***LAKAI*** Er weint.

Schlech - terVer-lie - rer. Er macht sich lä-cher-lich. DerKö - nig

Vln.

Vln.

Vln.

Vla.

Vla.

con sord.

Vc.

mp, espr.

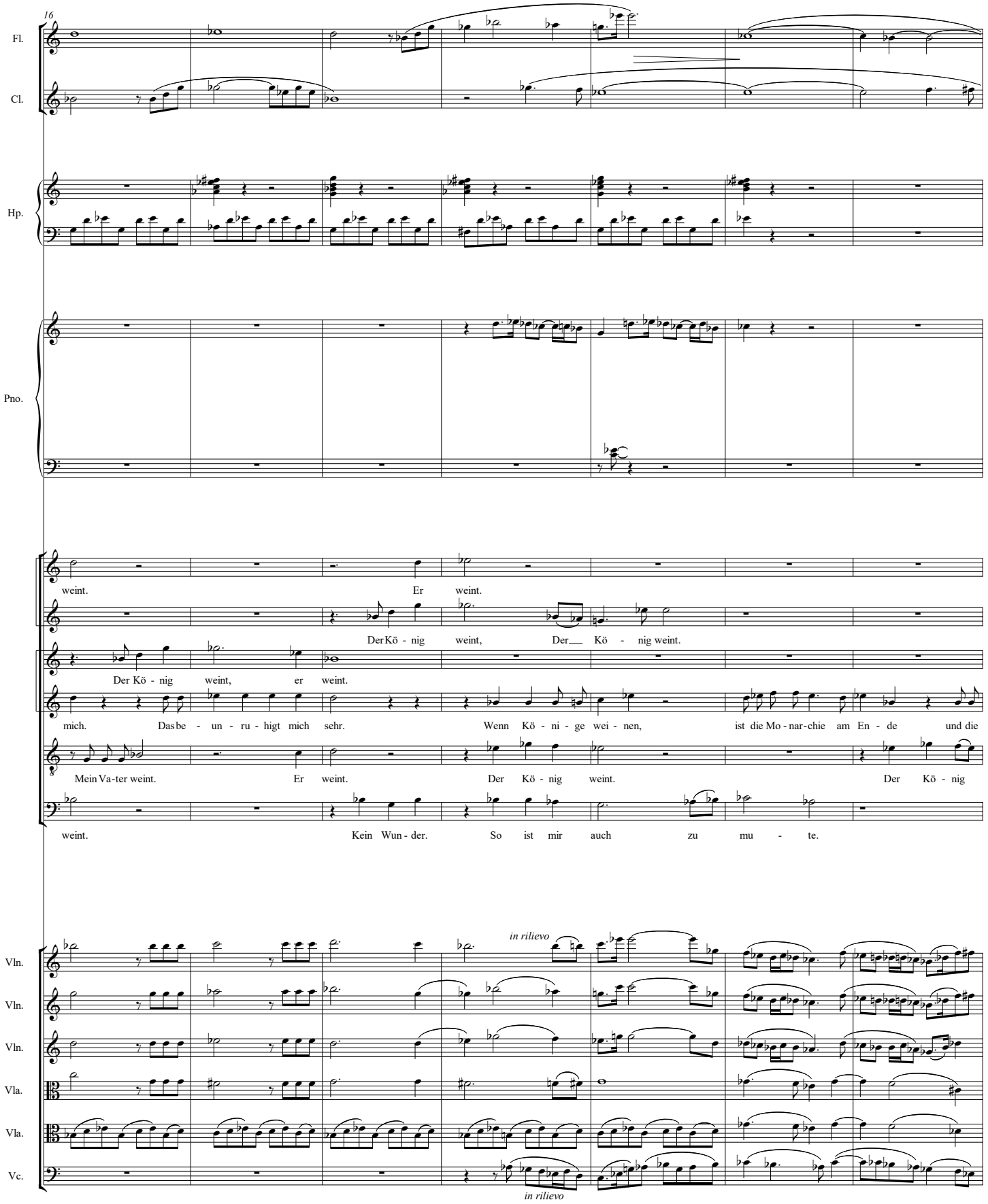
16
Fl.
Cl.
Hp.
Pno.
weint. Er weint.
Der Kö - nig weint, Der Kö - nig weint.
Der Kö - nig weint, er weint.
mich. Das be - un - ru - higt mich sehr. Wenn Kö - ni - ge wei - nen, ist die Mo - nar - chie am En - de und die
Mein Va - ter weint. Er weint. Der Kö - nig weint. Der Kö - nig
weint. Kein Wun - der. So ist mir auch zu mu - te.
in rilievo
Vln.
Vln.
Vln.
Vla.
Vla.
Vc.
in rilievo

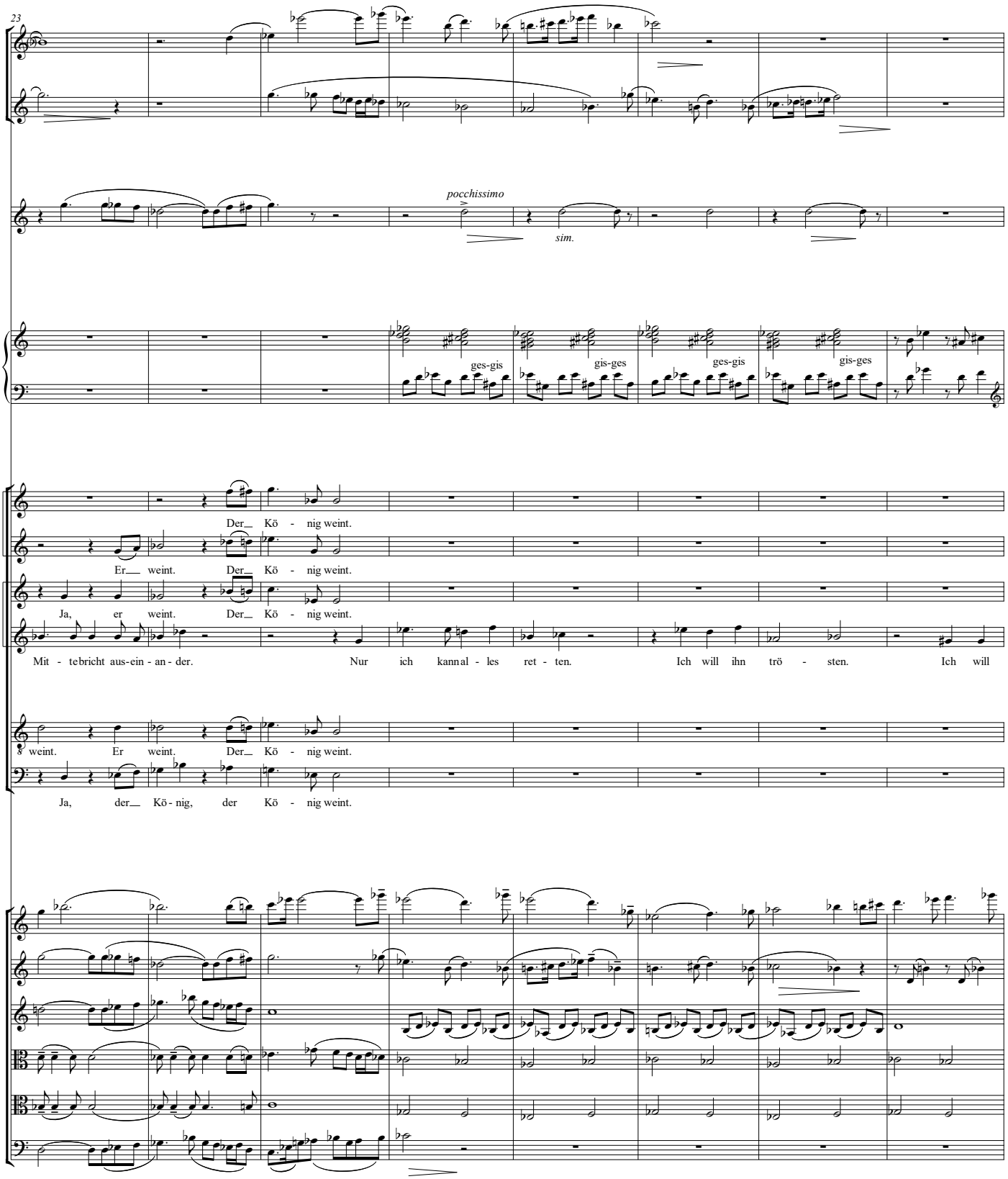
23
Fl.
Cl.
C Tpt.
pocchissimo
sim.
Hp.
ges-gis
gis-ges
ges-gis
gis-ges
Der Kö - nig weint.
Er weint. Der Kö - nig weint.
Ja, er weint. Der Kö - nig weint.
Mit - tebricht aus-ein - an - der. Nur ich kannal - les ret - ten. Ich will ihn trö - sten. Ich will
weint. Er weint. Der Kö - nig weint.
Ja, der Kö - nig, der Kö - nig weint.
Vln.
Vln.
Vln.
Vla.
Vla.
Vc.

31

A tempo

Fl.

Cl.

C Tpt.

Perc.

Dr.

Hp.

his,cis,d,eis,
fis,gis,a

Pno.

He. Die Kö - ni - gin, die Kö - ni - gin trö - stet ihn.

Ach. Die Kö - ni - gin, Die Kö - ni - gin trö - stet ihn.

Ach. Die Kö - ni - gin, Sie will ihm ver - ihm ver - zeihn.

Ha. Die Kö - ni - gin, sie trö - stet ihn.

Ha. Die Kö - ni - gin, Die Kö - ni - gin trö - stet ihn.

Vln.

colla parte

Vln.

Vln.

Vla.

Vla.

Vc.

mp, espr.

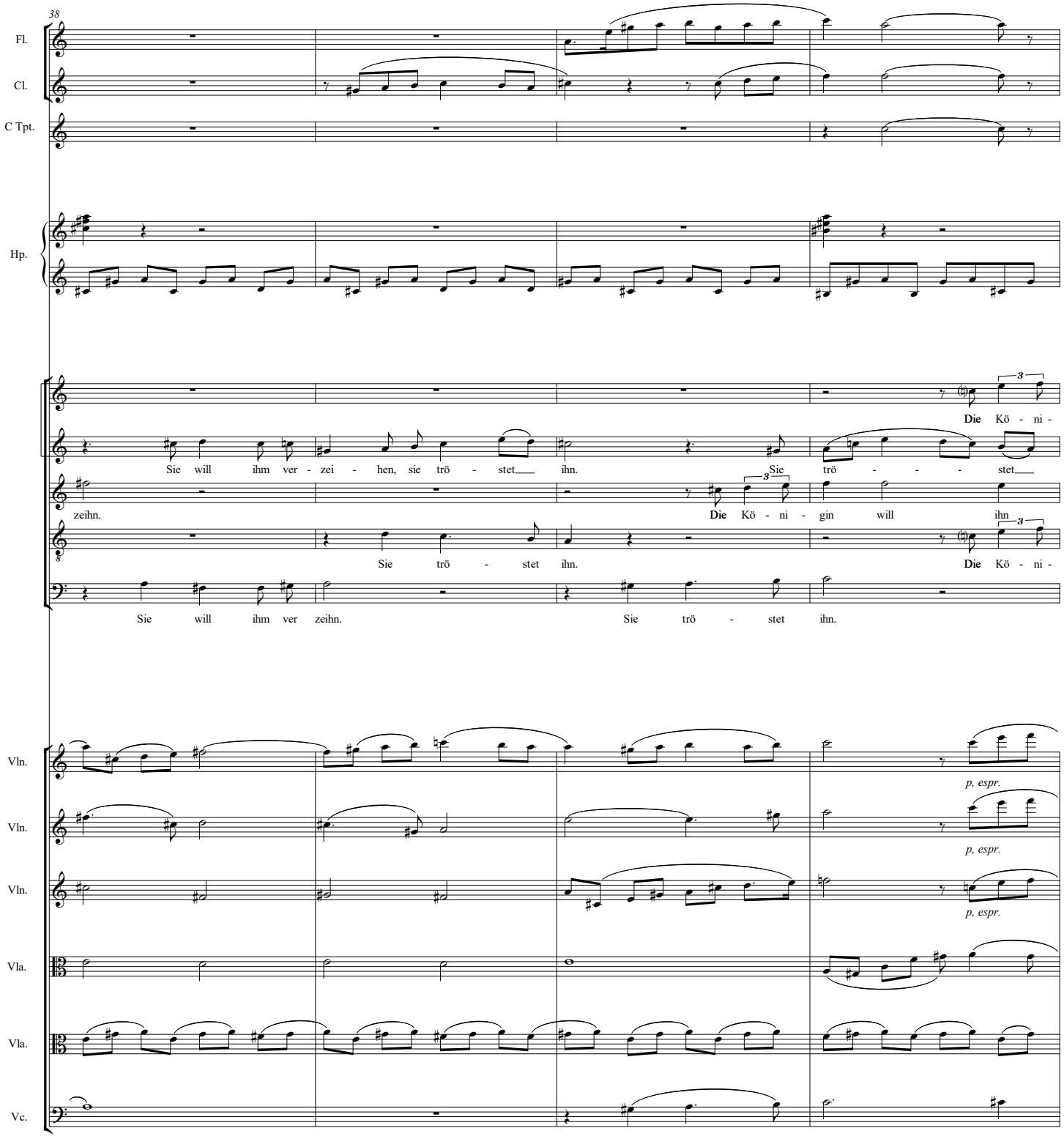
38
Fl.
Cl.
C Tpt.
Hp.
Sie will ihm ver - zei - hen, sie trö - stet ihn.
Die Kö - ni -
Sie trö - - - stet
zeihn.
Die Kö - ni - gin will ihn
Sie trö - stet ihn.
Die Kö - ni -
Sie will ihm ver zeihn.
Sie trö - stet ihn.
Vln.
p, espr.
Vln.
p, espr.
Vln.
p, espr.
Vla.
Vla.
Vc.

42

Fl.

Cl.

C Tpt.

Hp.

Pno.

gin will ihn trö - sten, sie will ihm ver - zeihn.

ihn

trö - sten, sie will ver - zeih - - - en ihm.

gin will ihn trö - sten, sie will ihm ver - zeihn.

Sie will ihm ver - zeihn. Die Kö - - ni -

Vln.

Vln.

Vln.

Vla.

Vla.

Vc.

46

Cl.

C Tpt.

Hp.

Pno.

Ja, die Kö - ni - gin, sie trö-stet ihn, sie will ver - zeihn.

Ja, die Kö - ni - gin, sie trö-stet ihn, sie will ver - zeihn.

Ja, die Kö - ni - gin, sie trö-stet ihn, sie will ver - zeihn.

Ja, die Kö - ni - gin, sie trö-stet ihn, sie will ver - zeihn.

KÖNIG

gin trö - stet ihn. Mei - ne Lie - be. Ich hab die Kro - ne ver - lo - ren, die du mir ge-strickt hast.

Vln.

Vln.

Vln.

Vla.

Vla.

Vc.

53

Fl.

Cl.

p

C Tpt.

KÖNIGIN

Hast du auch kei-ne Kro-ne mehr am Kopf, ich se - he sie trotz - dem, mein Lie - ber.

KÖNIG

Gott sei

Vln.

Vln.

coll parte

Vln.

Vla.

pizz.

arp.

arco

Vla.

Vc.

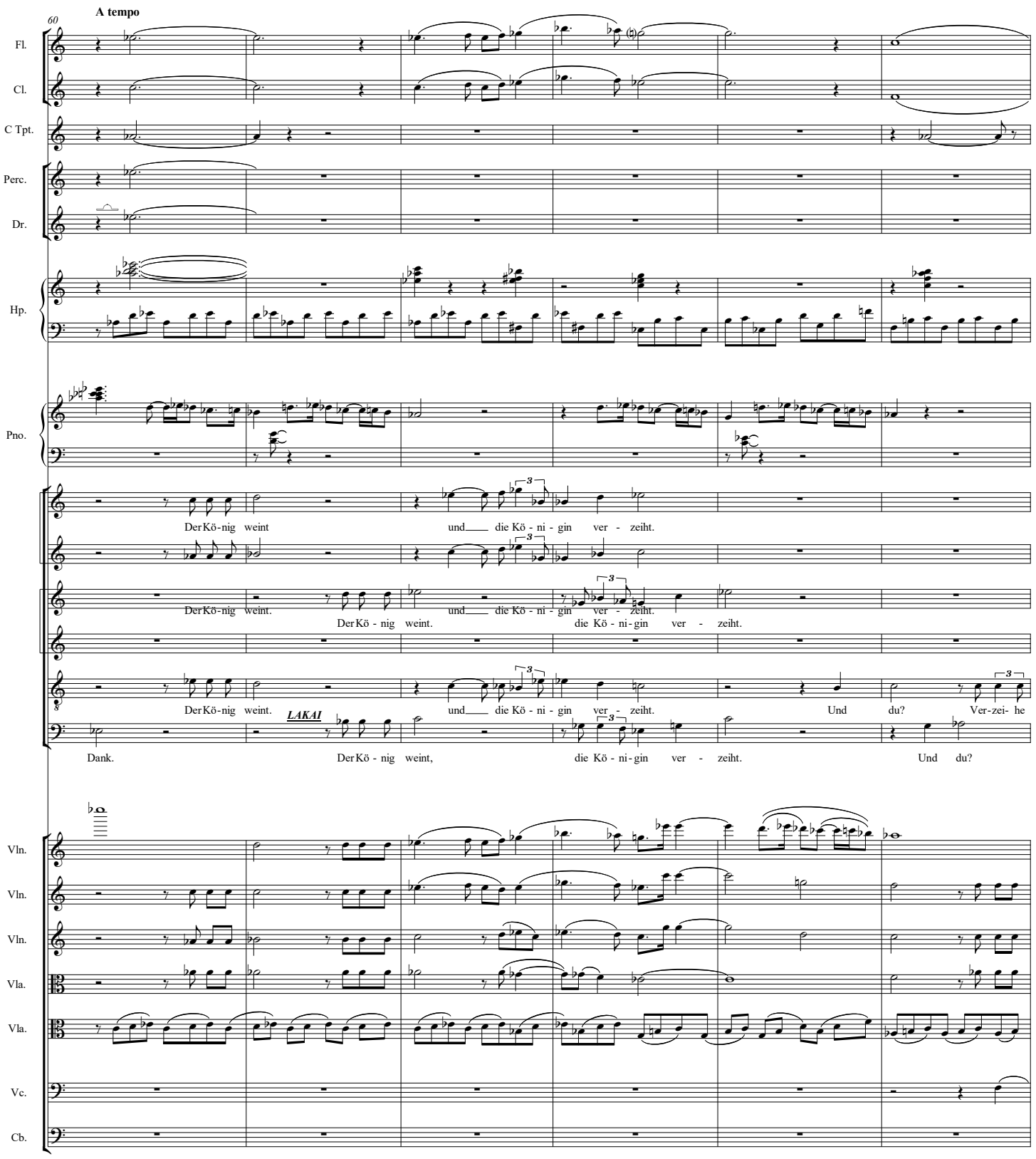
60
A tempo
Fl.
Cl.
C Tpt.
Perc.
Dr.
Hp.
Pno.
Der Kö-nig weint und die Kö - ni - gin ver - zeiht.
Der Kö-nig weint. und die Kö - ni - gin ver - zeiht.
Der Kö - nig weint. die Kö - ni-gin ver - zeiht.
Der Kö-nig weint. und die Kö - ni - gin ver - zeiht. Und du? Ver-zei- he
LAKAI
Dank. Der Kö - nig weint, die Kö - ni-gin ver - zeiht. Und du?
Vln.
Vln.
Vln.
Vla.
Vla.
Vc.
Cb.

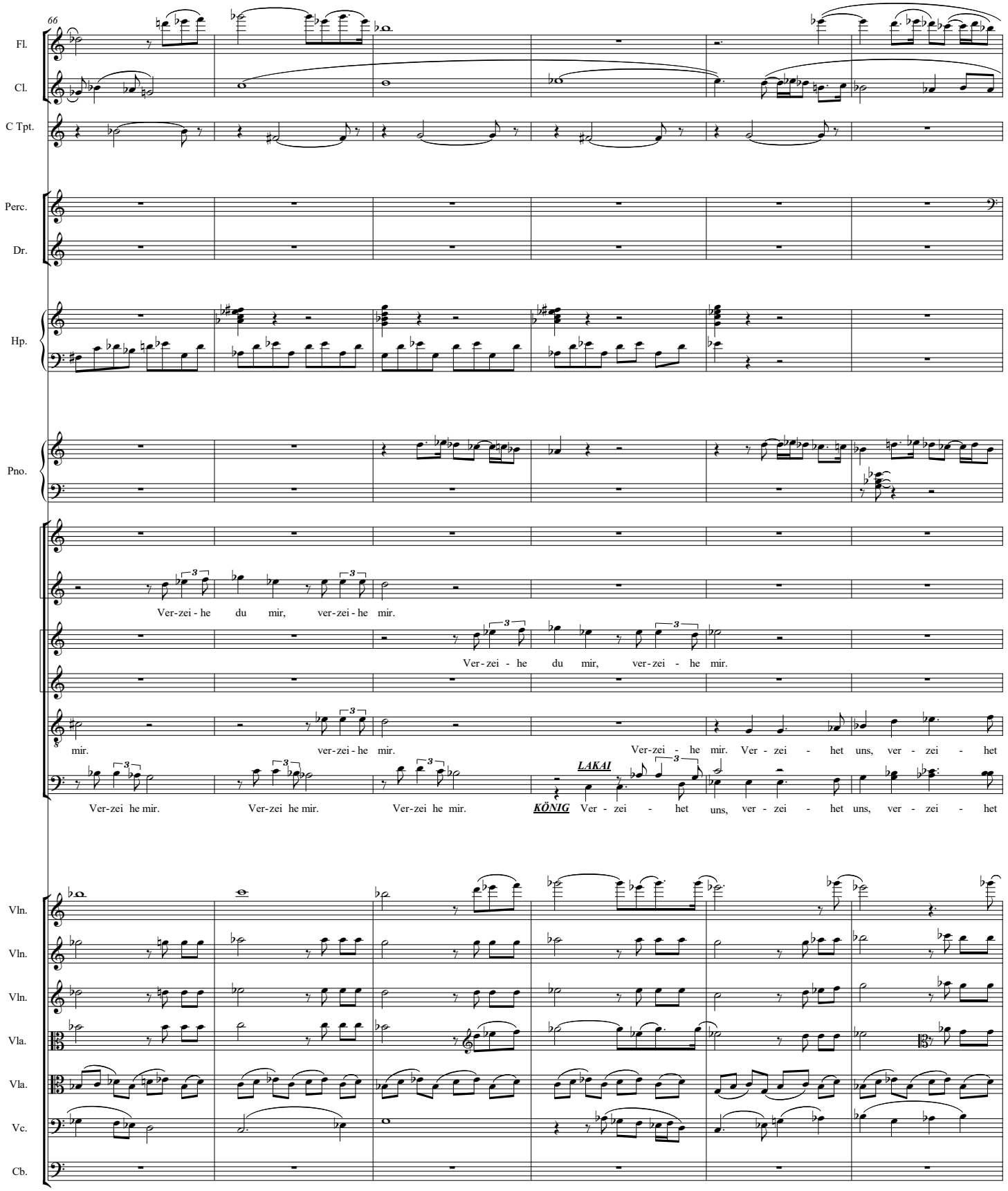
66
Fl.
Cl.
C Tpt.
Perc.
Dr.
Hp.
Pno.
Ver-zei - he du mir, ver-zei - he mir.
Ver-zei - he du mir, ver-zei - he mir.
mir. ver-zei - he mir. Ver-zei - he mir. Ver - zei - het uns, ver - zei - het
LAKAI
Ver-zei he mir. Ver-zei he mir. Ver-zei he mir. KÖNIG Ver - zei - het uns, ver - zei - het uns, ver - zei - het
Vln.
Vln.
Vln.
Vla.
Vla.
Vc.
Cb.

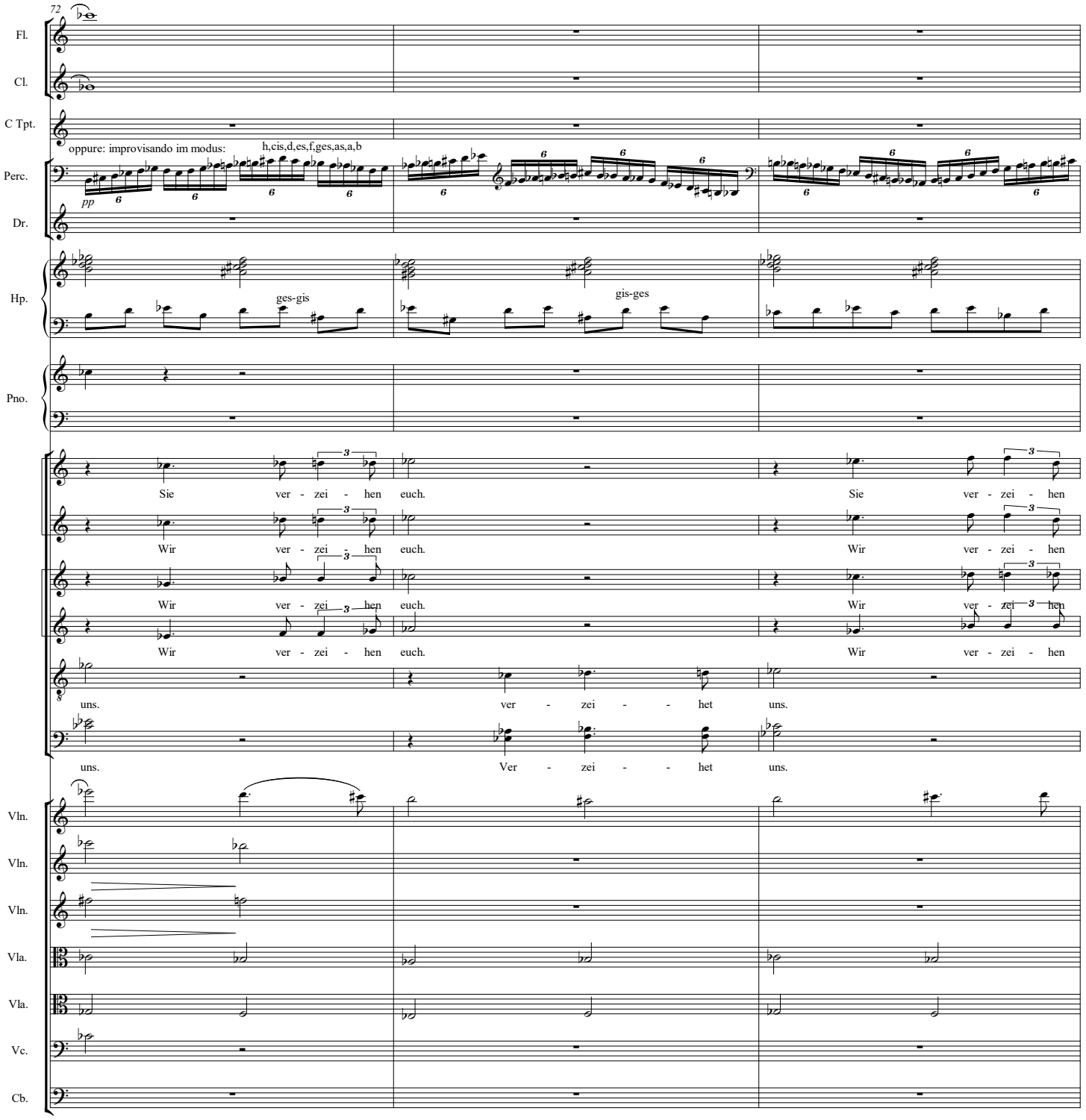
72
Fl.
Cl.
C Tpt.
oppure: improvisando im modus:
h,cis,d,es,f,ges,as,a,b
Perc.
pp
Dr.
Hp.
ges-gis
gis-ges
Pno.
Sie ver - zei - hen euch.
Sie ver - zei - hen
Wir ver - zei - hen euch.
Wir ver - zei - hen
Wir ver - zei - hen euch.
Wir ver - zei - hen
Wir ver - zei - hen euch.
Wir ver - zei - hen
uns. ver - zei - - het uns.
uns. Ver - zei - - het uns.
Vln.
Vln.
Vln.
Vla.
Vla.
Vc.
Cb.

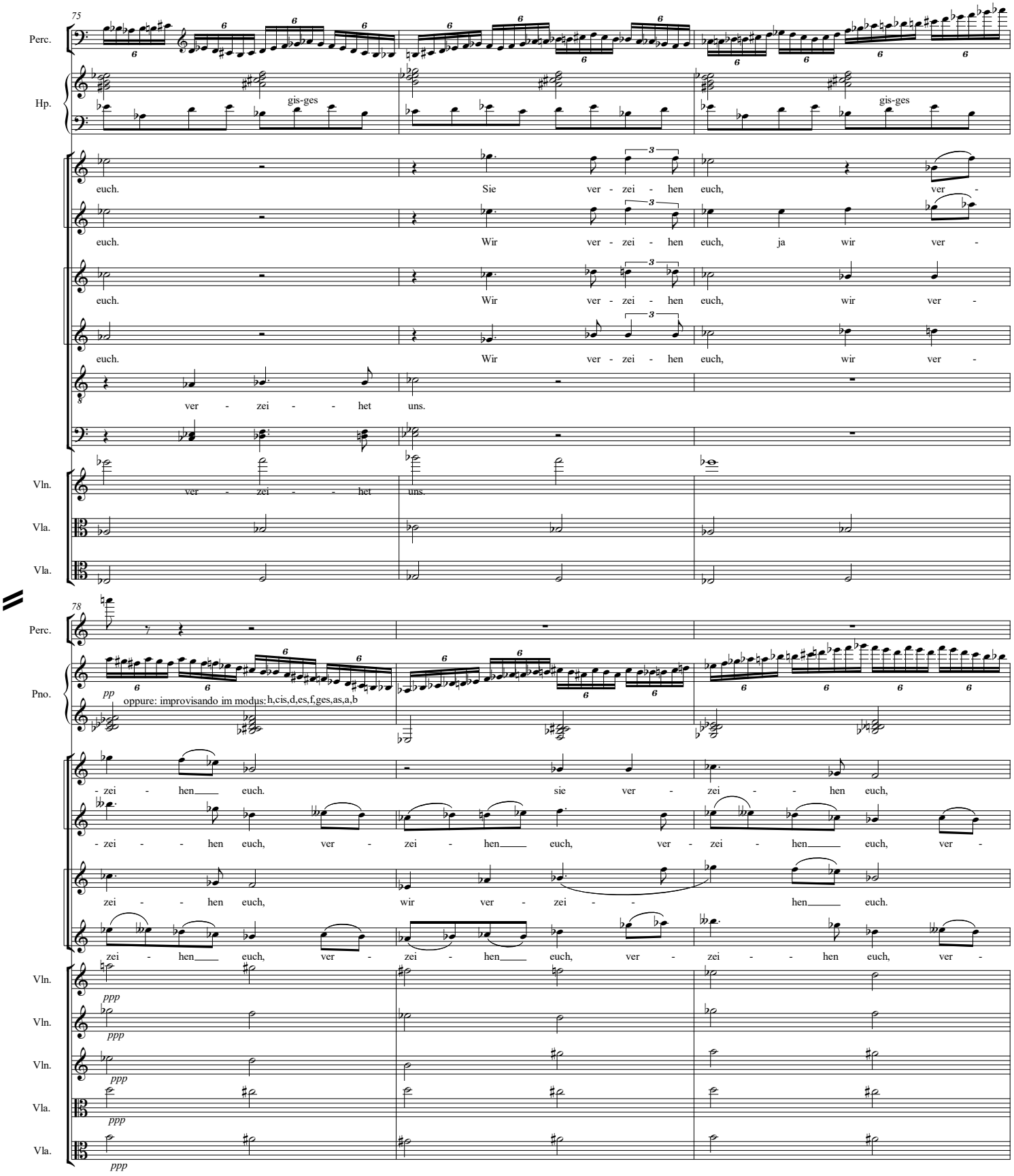
75
Perc.
Hp.
gis-ges
gis-ges
euch. Sie ver - zei - hen euch, ver -
euch. Wir ver - zei - hen euch, ja wir ver -
euch. Wir ver - zei - hen euch, wir ver -
euch. Wir ver - zei - hen euch, wir ver -
ver - zei - - het uns.
Vln.
ver - zei - - het uns.
Vla.
Vla.
78
Perc.
Pno.
pp
oppure: improvisando im modus: h,cis,d,es,f,ges,as,a,b
- zei - hen euch. sie ver - zei - - hen euch,
- zei - - hen euch, ver - zei - hen euch, ver - zei - hen euch, ver -
zei - - hen euch, wir ver - zei - - hen euch.
zei - hen euch, ver - zei - hen euch, ver - zei - - hen euch, ver -
Vln.
ppp
Vln.
ppp
Vln.
ppp
Vla.
ppp
Vla.
ppp

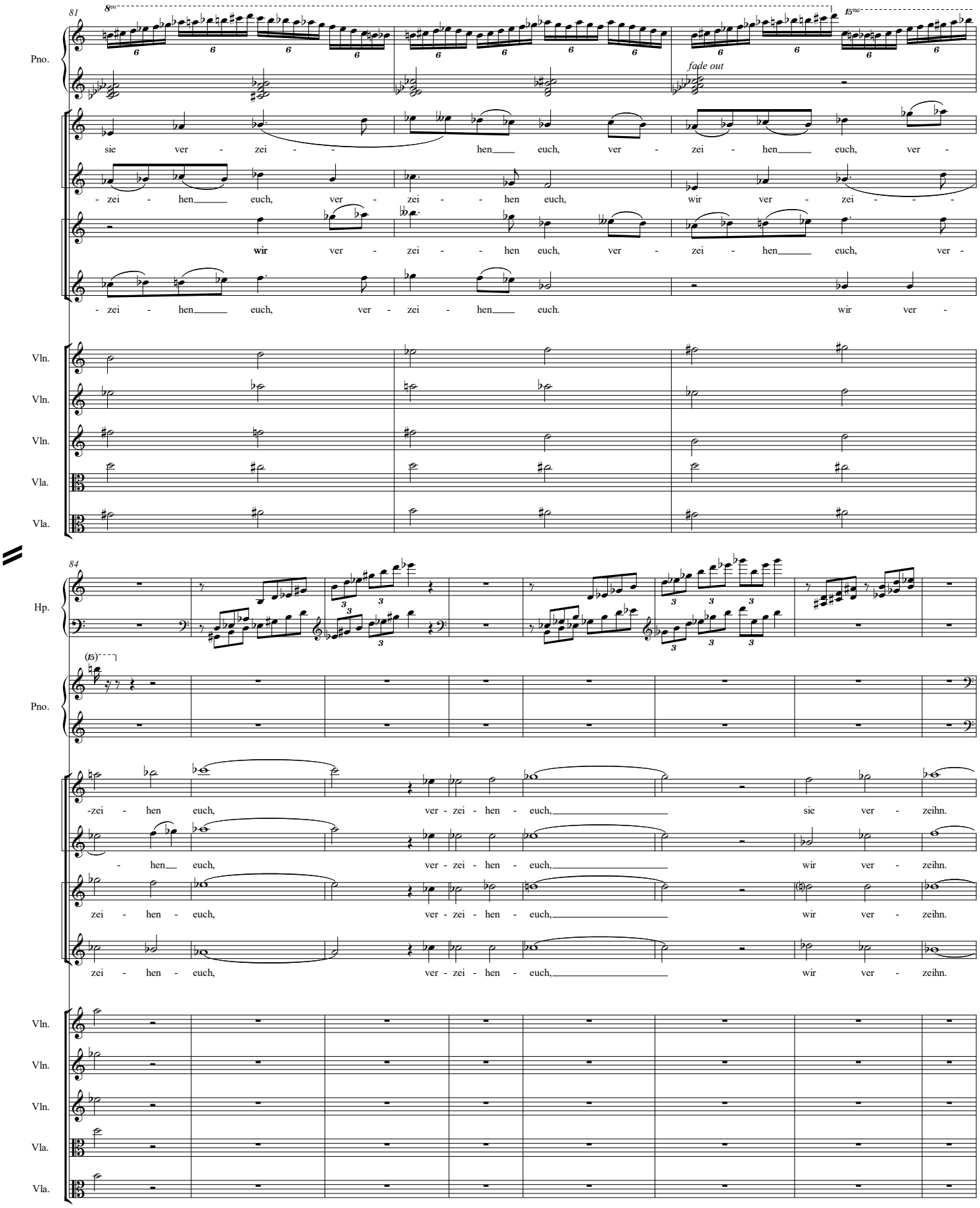
81
8va
15ma
fade out
Pno.
sie ver - zei - - hen euch, ver - zei - hen euch, ver -
- zei - hen euch, ver - zei - - hen euch, wir ver - zei - - -
wir ver - zei - - hen euch, ver - zei - hen euch, ver -
- zei - hen euch, ver - zei - hen euch. wir ver -
Vln.
Vln.
Vln.
Vla.
Vla.
84
Hp.
(15)
Pno.
-zei - hen euch, ver - zei - hen - euch, sie ver - zeihn.
- hen euch, ver - zei - hen - euch, wir ver - zeihn.
zei - hen - euch, ver - zei - hen - euch, wir ver - zeihn.
zei - hen - euch, ver - zei - hen - euch, wir ver - zeihn.
Vln.
Vln.
Vln.
Vla.
Vla.

92

A tempo ♩=92

Pno.

pp

Gott sei Dank.

LAKAI

KÖNIG

Gott sei Dank. Was soll ich dir sa - gen, du weisst doch al - les. Wenn ich nur ei - ne Trä - ne

Vln.

p, sempre con sord.

Vln.

p, sempre con sord.

Vln.

p, sempre con sord.

Vla.

p, sempre con sord.

Vla.

p, sempre con sord.

Vc.

p, sempre con sord.

Cb.

100

Pno.

wei - ne, liest du mit dei - nem Her - zen ei - nen gan - zen Ro - man da - rin und schreibst ihm ein glück - li - ches

Vln.

Vln.

Vln.

in rilievo

Vla.

Vla.

in rilievo

Vc.

in rilievo

pizz.

Cb.

108

Fl.

Cl.

Hp.

Pno.

sub p

En - de, in dem ich dich fin - de, ich dich, du mich. Ich dich und du

dolce

Vln.

sub p

Vln.

sub p

Vln.

Vla.

Vla.

Vc.

arco

pizz.

Cb.

118

Fl.

Cl.

C Tpt.

Hp.

KÖNIGIN

Ich muss dir nichts sa - gen, du weisst doch al - les, bes-ser als ich sel - ber es

mich, du mich und ich dich.

Vln.

Vln.

Vln.

Vla.

Vla.

Vc.

Cb.

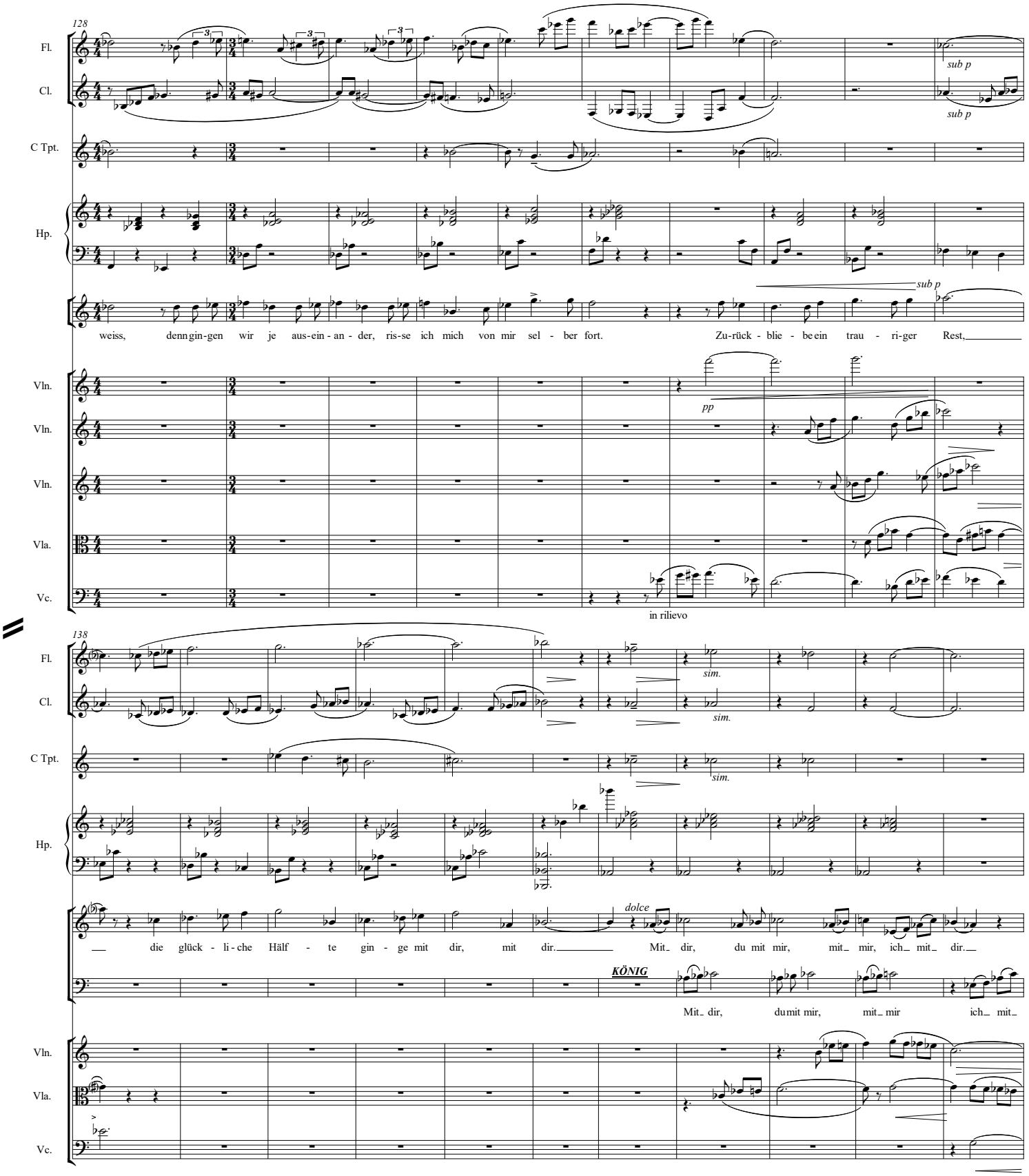
128
Fl.
Cl.
C Tpt.
Hp.
sub p
weiss, denngin-gen wir je aus-ein-an-der, ris-se ich mich von mir sel-ber fort. Zu-rück-blie-be ein trau-ri-ger Rest,
Vln.
Vln.
Vln.
Vla.
Vc.
pp
in rilievo
138
sim.
dolce
die glück-li-che Hälf-te gin-ge mit dir, mit dir. Mit dir, du mit mir, mit mir, ich mit dir.
KÖNIG
Mit dir, du mit mir, mit mir ich mit

149

Accord.

Perc.

Mar

pp

LAKAI

Ich kann dir nichts sa - gen, was du nicht schon weisst, und ha - be ich mich ver - lau - fen und ge - he mir selbst in die Fal - le, zu tief ver dir.

Vln.

Vla.

Vc.

pizz.

pizz.

Cb.

159

Accord.

Perc.

Pno.

p, arp.

steckt in mein Ich, kommst du zu Hil - fe und ret - test mich und schenkst mir dein ret - ten - des

Vla.

Vla.

pizz.

Vc.

arco

mp, espr.

Cb.

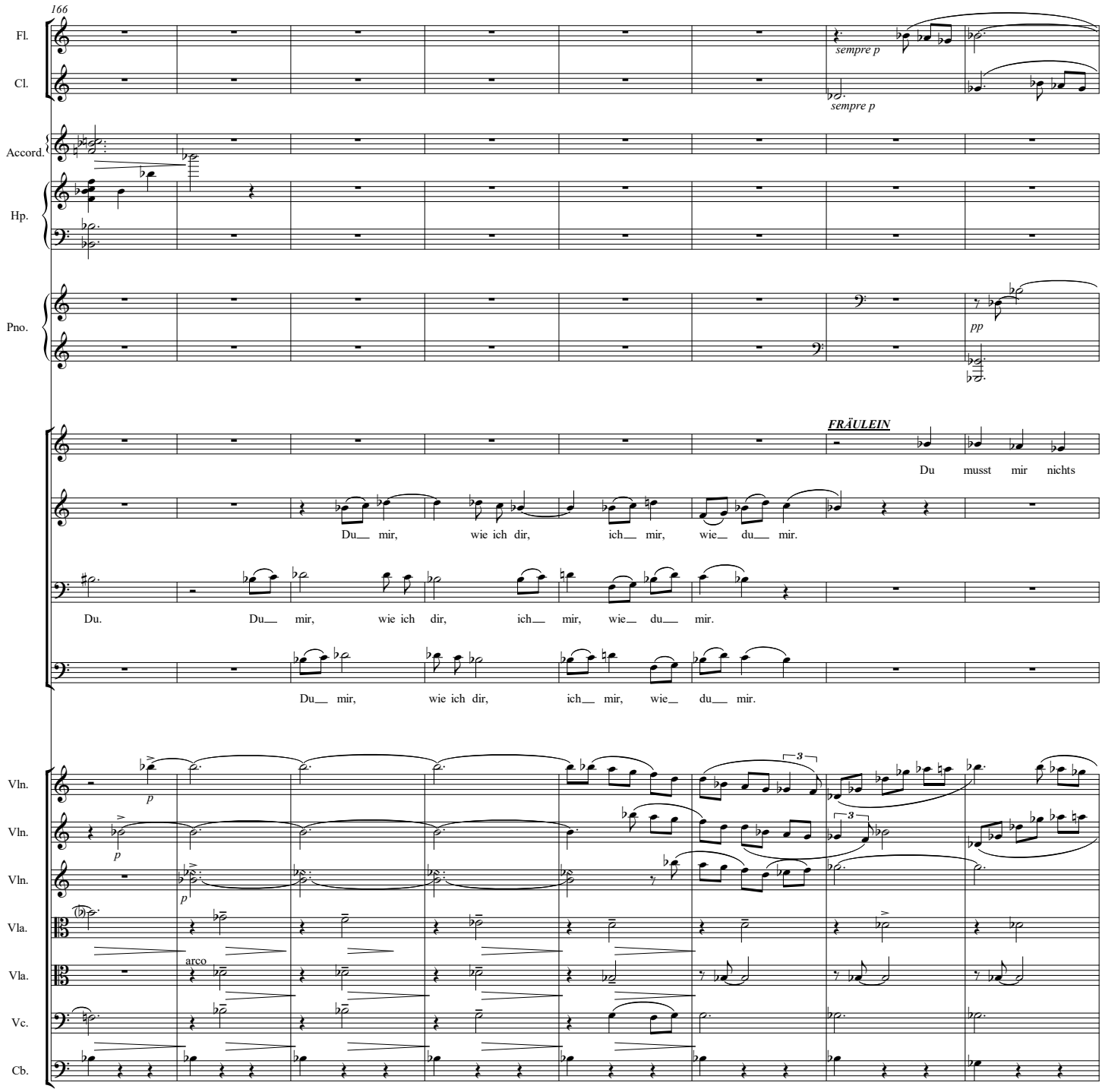
166
Fl.
Cl.
sempre p
sempre p
Accord.
Hp.
Pno.
pp
FRÄULEIN
Du musst mir nichts
Du mir, wie ich dir, ich mir, wie du mir.
Du. Du mir, wie ich dir, ich mir, wie du mir.
Du mir, wie ich dir, ich mir, wie du mir.
Vln.
Vln.
Vln.
Vla.
Vla.
arco
Vc.
Cb.
p
p
p

174

Fl.

Cl.

Pno.

sa - gen, ich weiss schon al - les, denn wenn du schweigst, hör ich dei-ne Ge - dan - ken, wo du gehst, liegt mein

Vln.

Vln.

Vln.

Vla.

Vla.

Vc.

Cb.

182

Fl.

Cl.

muta Cl.b

C Tpt.

Hp.

Pno.

Weg, was du siehst, das leuch - tet mir, dein star-kes Herz pumpt mein Blut,

Vln.

Vln.

Vln.

Vla.

Vla.

Vc.

Cb.

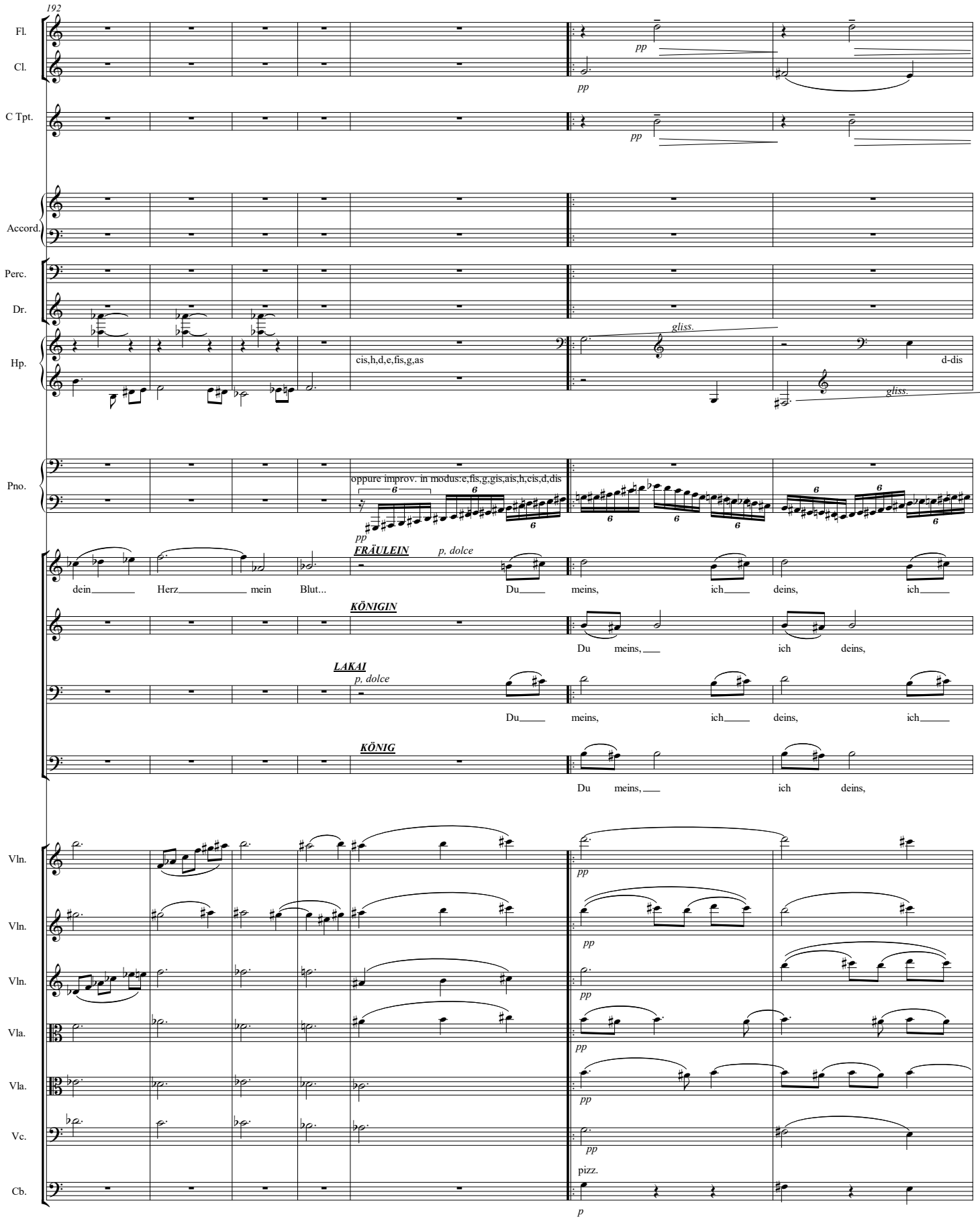
192
Fl.
Cl.
C Tpt.
Accord.
Perc.
Dr.
Hp.
Pno.
Vln.
Vln.
Vln.
Vla.
Vla.
Vc.
Cb.
pp
gliss.
cis,h,d,e,fis,g,as
d-dis
oppure improv. in modus:e,fis,g,gis,ais,h,cis,d,dis
FRÄULEIN
p, dolce
dein Herz mein Blut...
Du meins, ich deins, ich
KÖNIGIN
Du meins, ich deins,
LAKAI
p, dolce
Du meins, ich deins, ich
KÖNIG
Du meins, ich deins,
pizz.
p

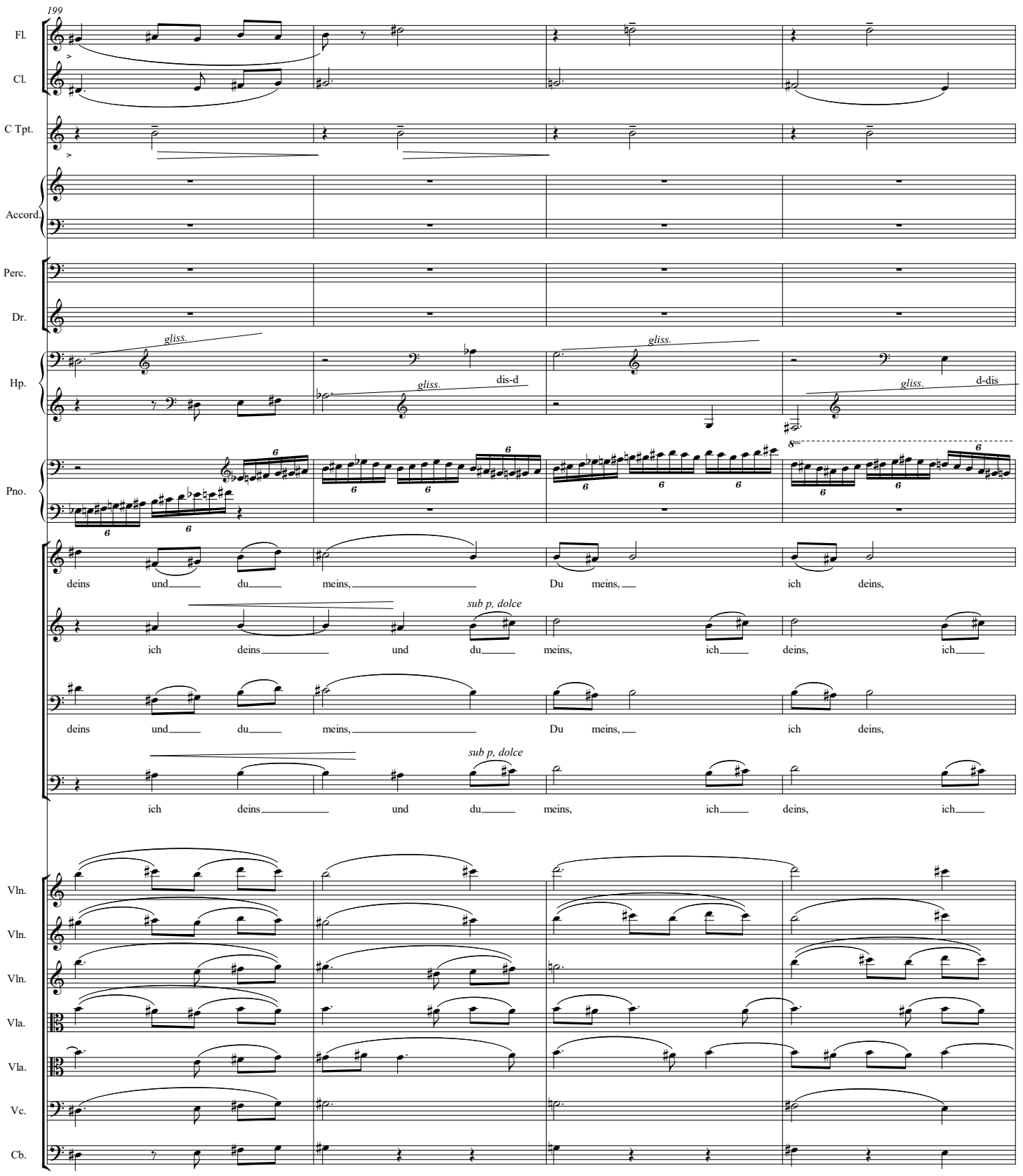
199
Fl.
Cl.
C Tpt.
Accord.
Perc.
Dr.
Hp.
gliss.
dis-d
d-dis
Pno.
deins und du meins, Du meins, ich deins,
sub p, dolce
ich deins und du meins, ich deins, ich
Vln.
Vla.
Vc.
Cb.

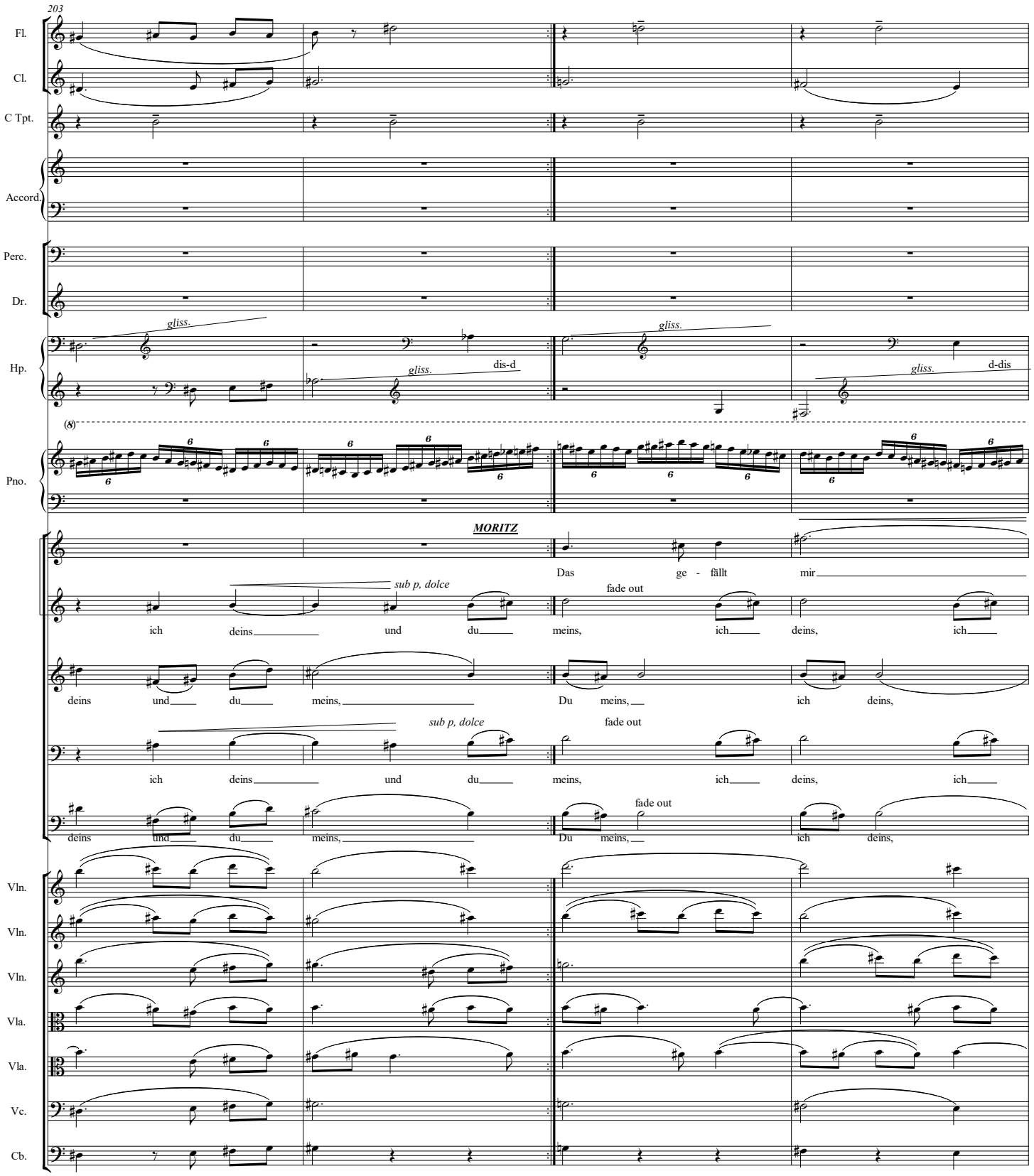
203
Fl.
Cl.
C Tpt.
Accord.
Perc.
Dr.
Hp.
gliss.
dis-d
d-dis
Pno.
MORITZ
Das ge - fällt mir
sub p, dolce
fade out
ich deins und du meins, ich deins, ich
deins und du meins, Du meins, ich deins,
Vln.
Vla.
Vc.
Cb.

9. Finale

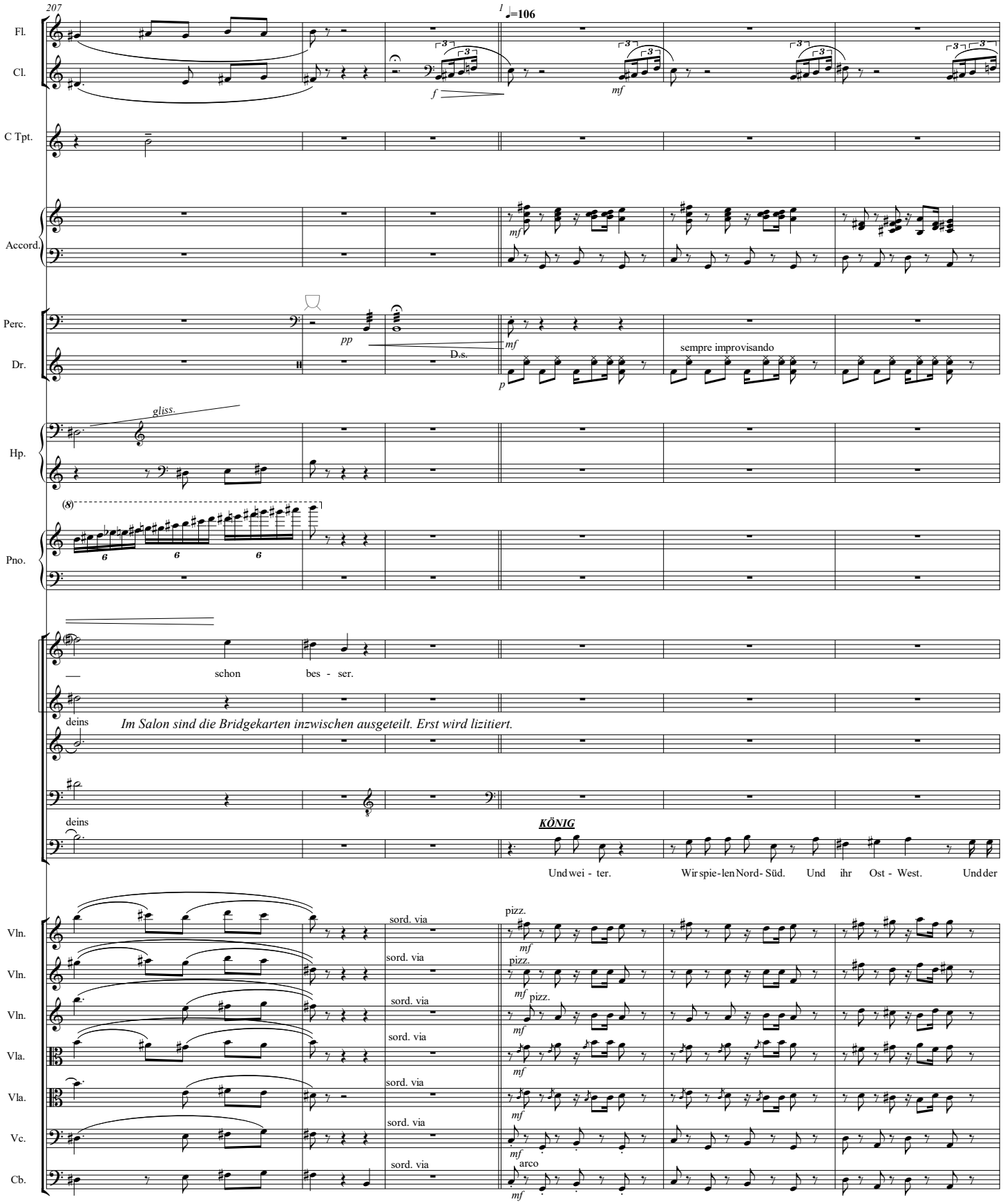
207
1
♩=106
Fl.
Cl.
C Tpt.
Accord.
Perc.
Dr.
Hp.
Pno.
f
mf
pp
D.s.
p
sempre improvisando
gliss.
(8)
schon bes - ser.
deins
Im Salon sind die Bridgekarten inzwischen ausgeteilt. Erst wird lizitiert.
deins
KÖNIG
Und wei - ter. Wir spie-len Nord- Süd. Und ihr Ost - West. Und der
Vln.
Vln.
Vln.
Vla.
Vla.
Vc.
Cb.
sord. via
pizz.
arco

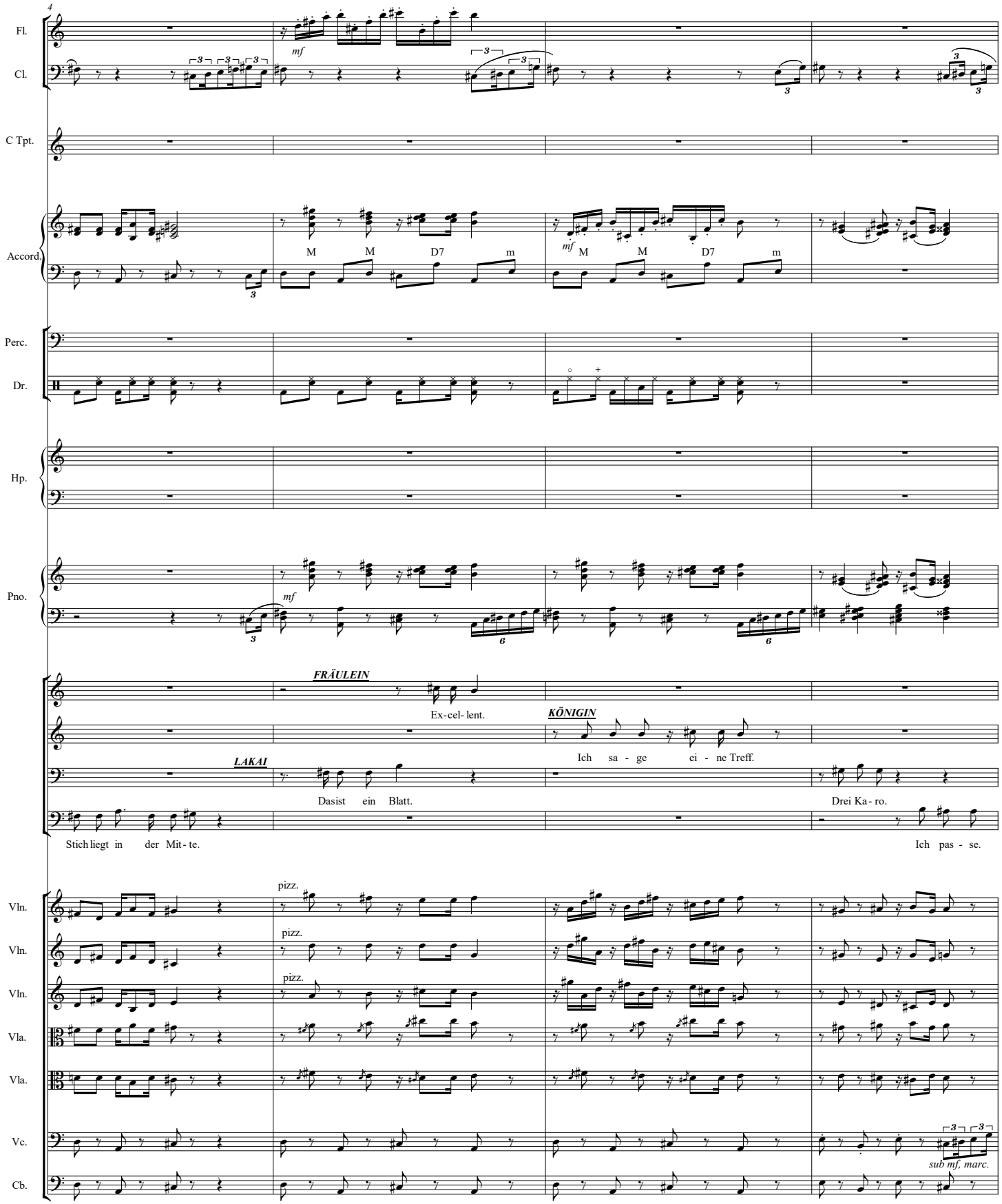
4
Fl.
Cl.
mf
C Tpt.
Accord.
M M D7 m
mf M M D7 m
Perc.
Dr.
Hp.
Pno.
mf
FRÄULEIN
Ex-cel- lent.
KÖNIGIN
Ich sa - ge ei - ne Treff.
LAKAI
Dasist ein Blatt.
Drei Ka- ro.
Stich liegt in der Mit- te.
Ich pas - se.
Vln.
pizz.
Vln.
pizz.
Vln.
pizz.
Vla.
Vla.
Vc.
sub mf, marc.
Cb.

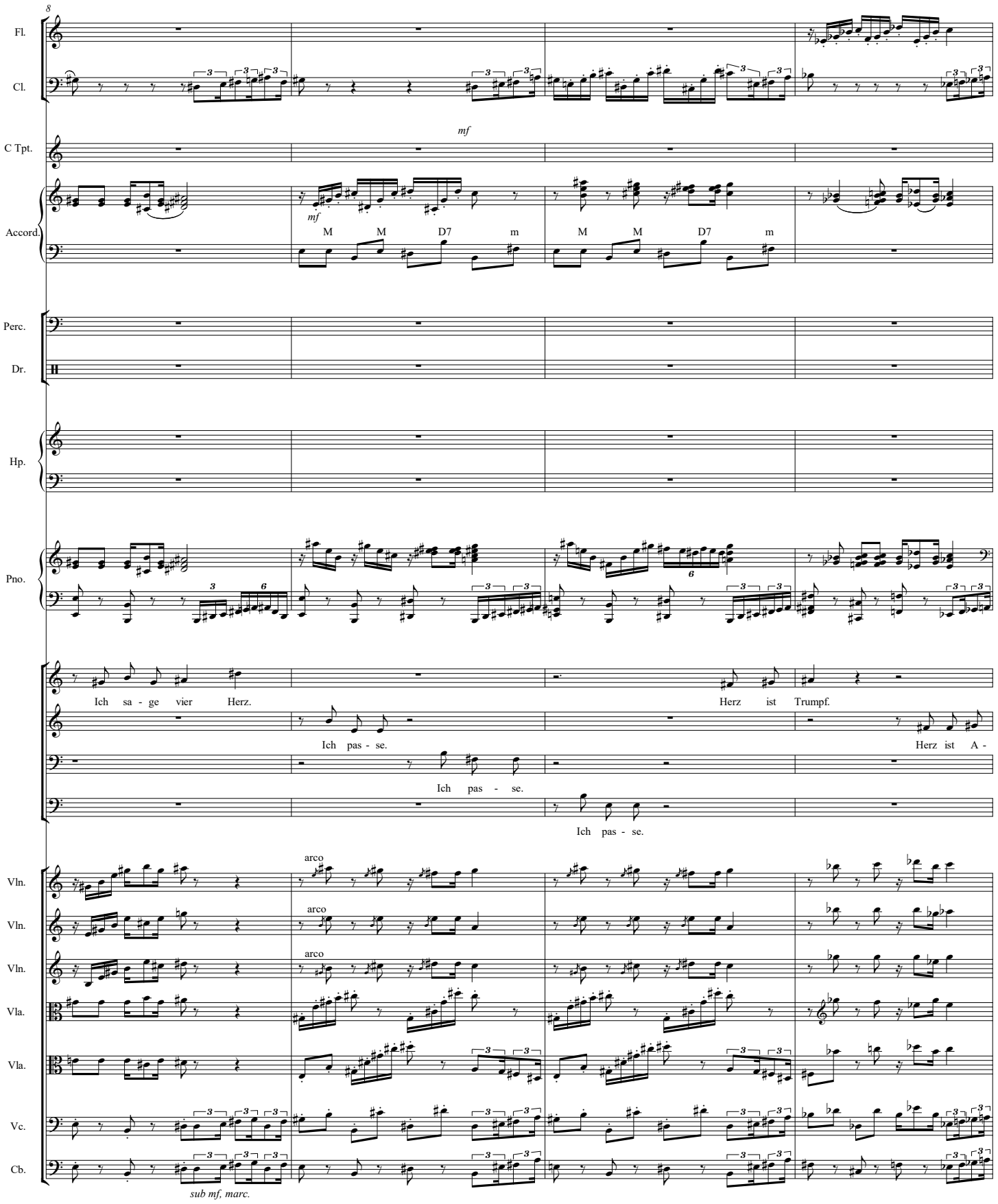
8
Fl.
Cl.
C Tpt.
mf
Accord.
mf
M M D7 m
M M D7 m
Perc.
Dr.
Hp.
Pno.
Ich sa - ge vier Herz.
Herz ist Trumpf.
Ich pas - se.
Herz ist A -
Ich pas - se.
Ich pas - se.
Vln.
Vln.
Vln.
Vla.
Vla.
Vc.
Cb.
arco
arco
arco
sub mf, marc.

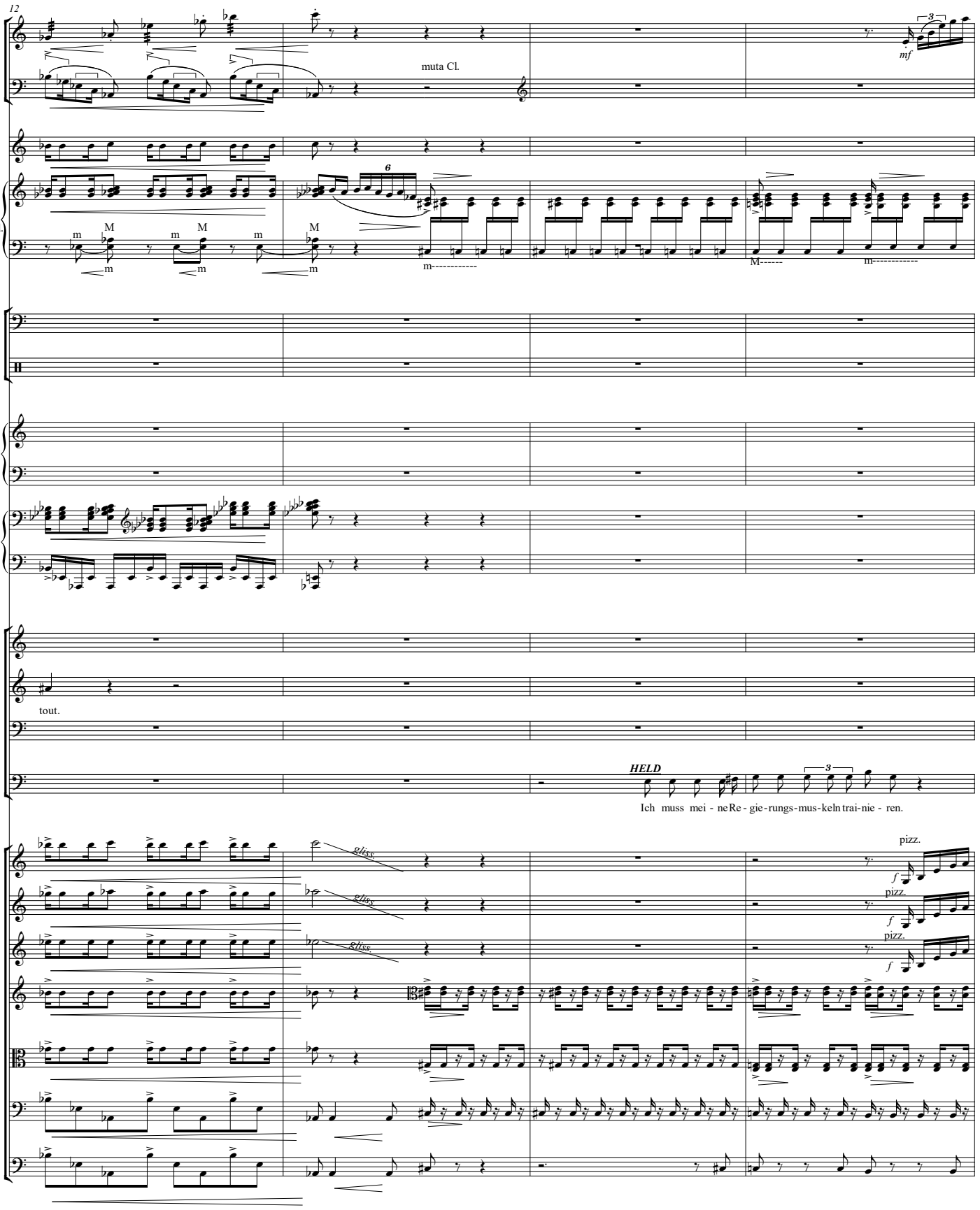
12
Fl.
Cl.
muta Cl.
mf
C Tpt.
Accord.
Perc.
Dr.
Hp.
Pno.
tout.
HELD
Ich muss mei - ne Re - gie - rungs - mus - keln trai - nie - ren.
Vln.
gliss.
pizz.
f
Vla.
Vc.
Cb.

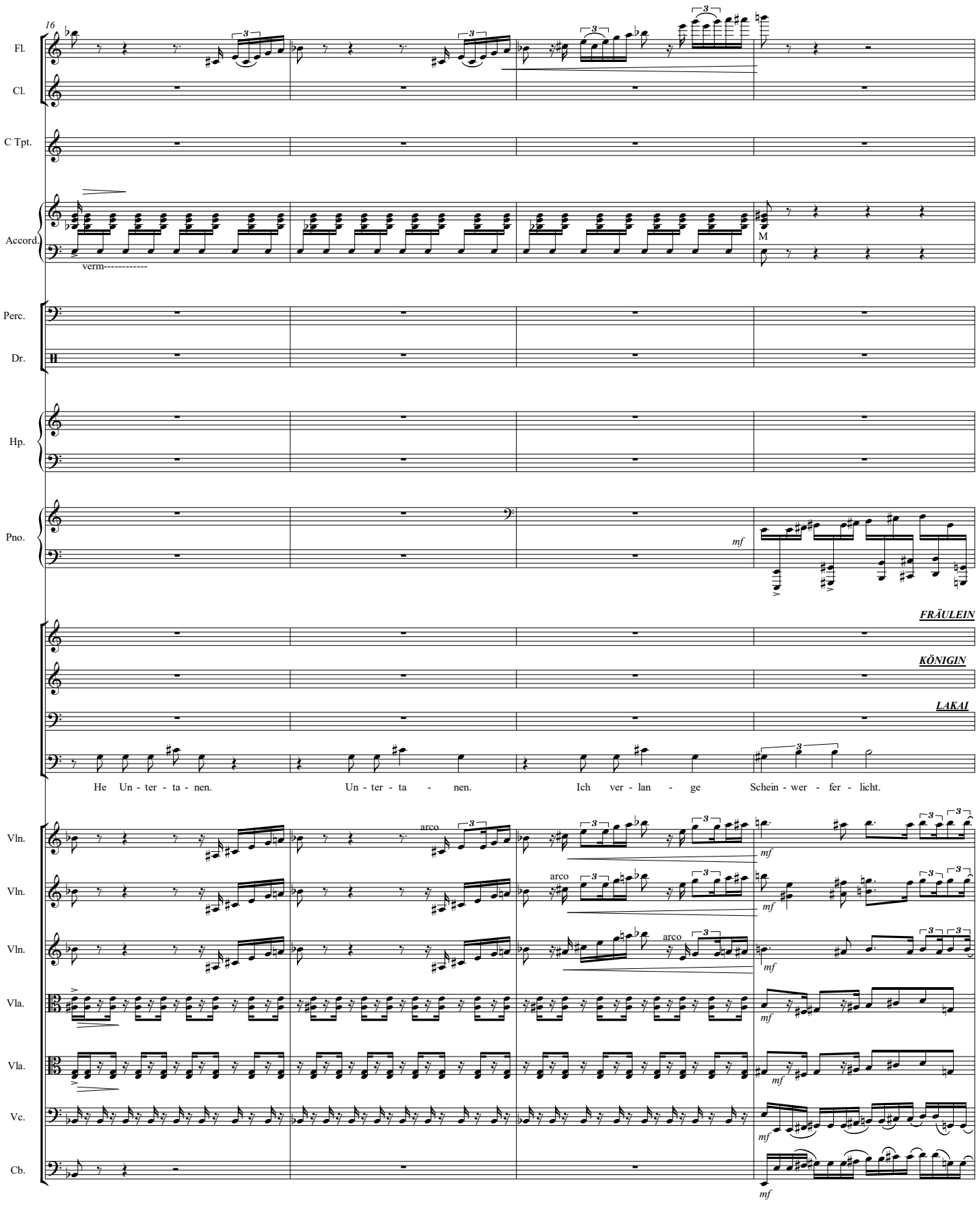
16
Fl.
Cl.
C Tpt.
Accord.
verm----------
M
Perc.
Dr.
Hp.
Pno.
mf
FRÄULEIN
KÖNIGIN
LAKAI
He Un - ter - ta - nen.
Un - ter - ta - nen.
Ich ver - lan - ge
Schein - wer - fer - licht.
Vln.
arco
Vla.
Vc.
Cb.

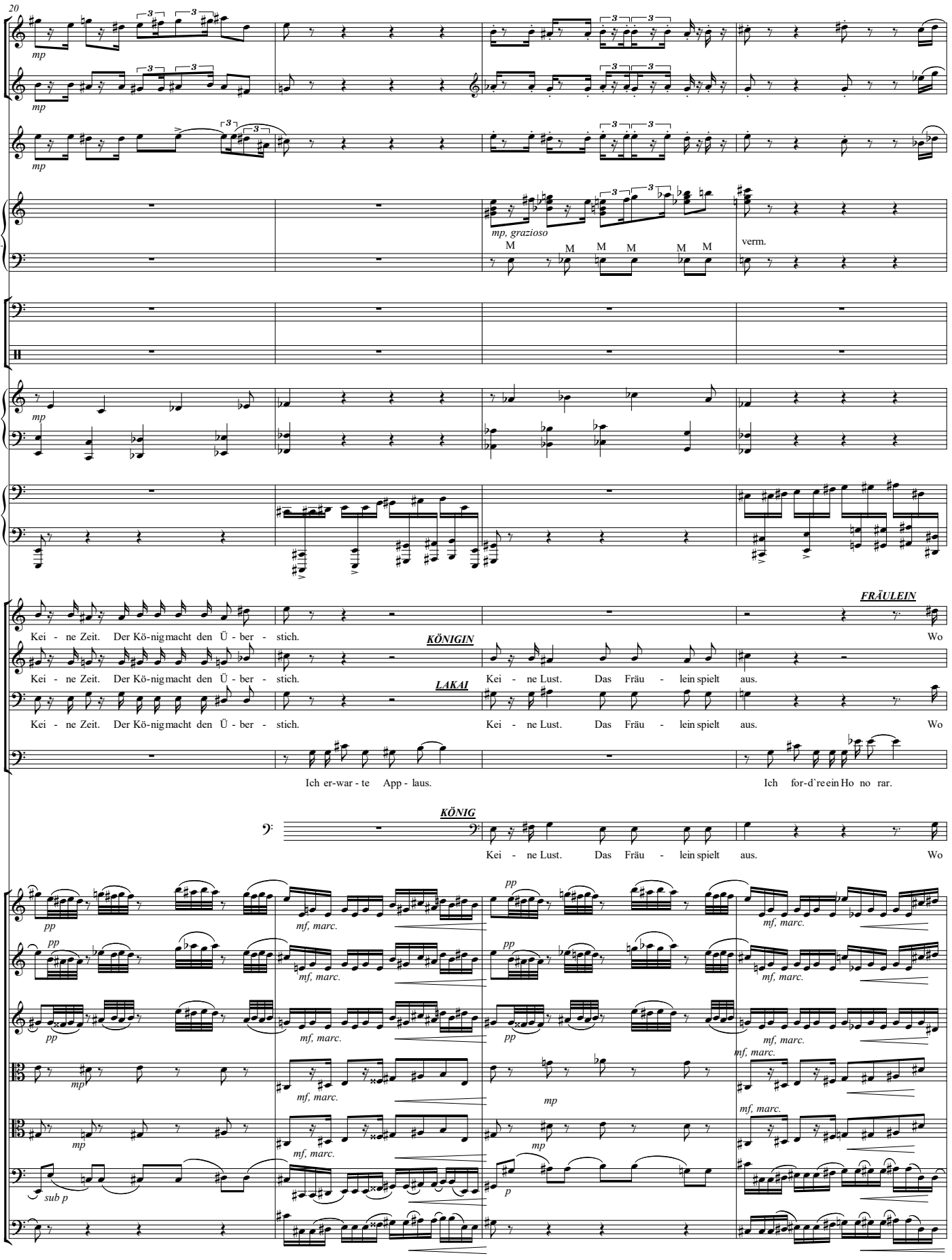
20
Fl.
Cl.
C Tpt.
Accord.
Perc.
Dr.
Hp.
Pno.
Vln.
Vln.
Vln.
Vla.
Vla.
Vc.
Cb.
mp
mp, grazioso
verm.
Kei - ne Zeit. Der Kö-nig macht den Ü - ber - stich.
KÖNIGIN
Kei - ne Lust. Das Fräu - lein spielt aus.
FRÄULEIN
Wo
LAKAI
Ich er-war - te App - laus.
Ich for-d`re ein Ho no rar.
KÖNIG
pp
mf, marc.
sub p
p

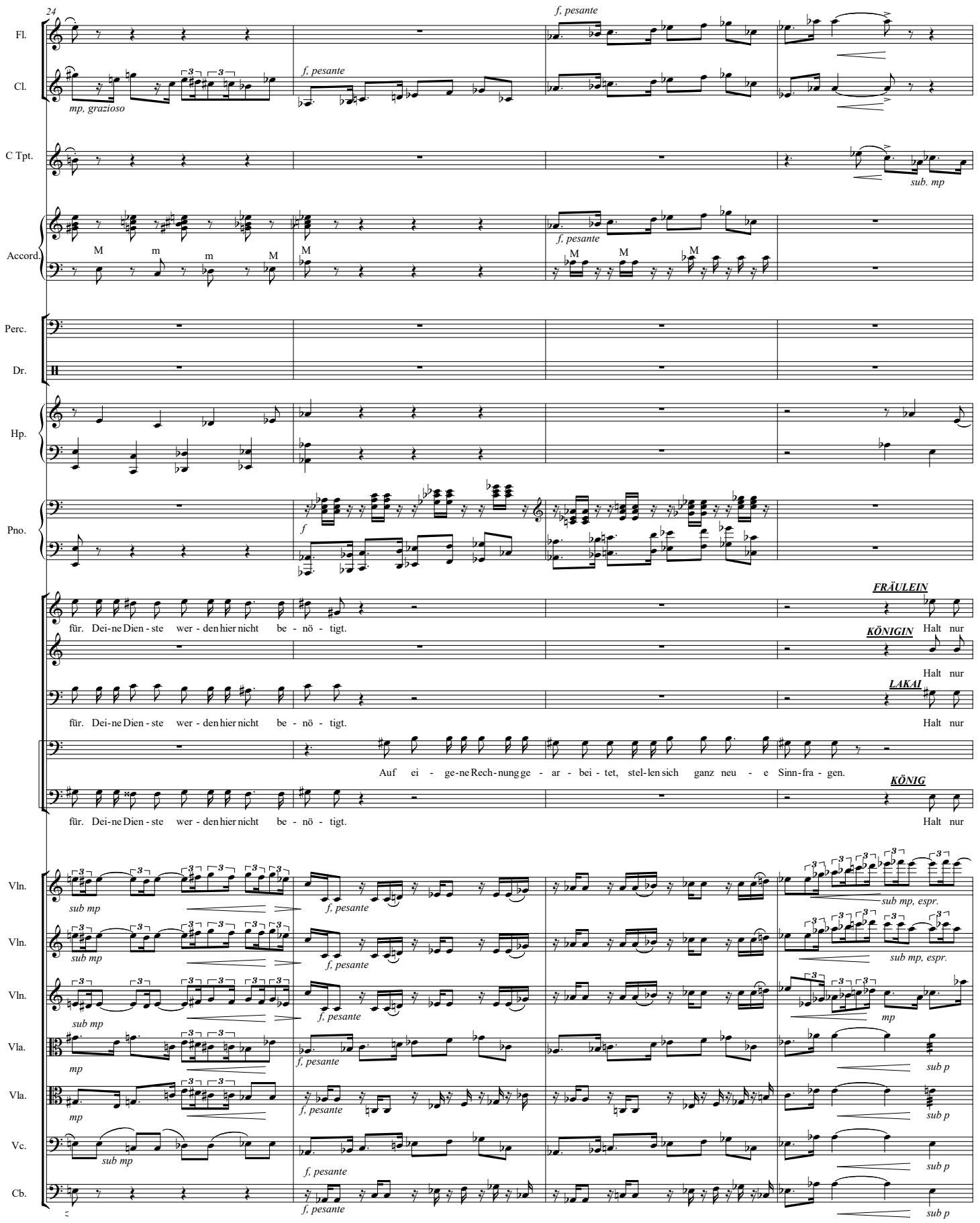
24
Fl.
Cl.
mp, grazioso
f, pesante
C Tpt.
sub. mp
Accord.
Perc.
Dr.
Hp.
Pno.
f
FRÄULEIN
für. Dei-ne Dien-ste wer-den hier nicht be-nö-tigt.
KÖNIGIN
Halt nur
LAKAI
Auf ei-ge-ne Rech-nung ge-ar-bei-tet, stel-len sich ganz neu-e Sinn-fra-gen.
KÖNIG
Vln.
sub mp
sub mp, espr.
Vla.
sub p
Vc.
Cb.

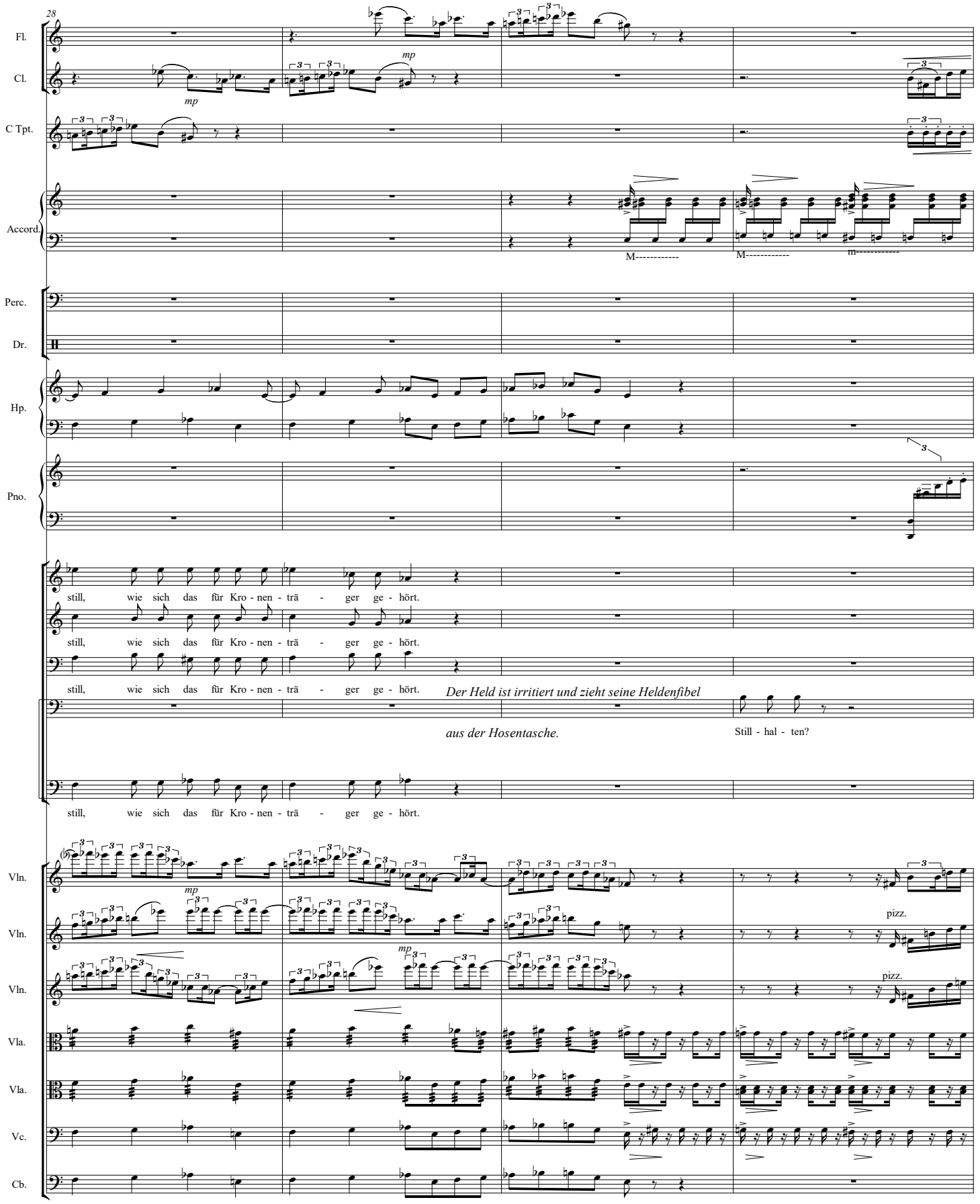
28
Fl.
Cl.
mp
C Tpt.
Accord.
M----------
M----------
m----------
Perc.
Dr.
Hp.
Pno.
still, wie sich das für Kro - nen - trä - ger ge - hört.
still, wie sich das für Kro - nen - trä - ger ge - hört.
still, wie sich das für Kro - nen - trä - ger ge - hört.
Der Held ist irritiert und zieht seine Heldenfibel
aus der Hosentasche.
Still - hal - ten?
still, wie sich das für Kro - nen - trä - ger ge - hört.
Vln.
Vln.
Vln.
pizz.
pizz.
Vla.
Vla.
Vc.
Cb.

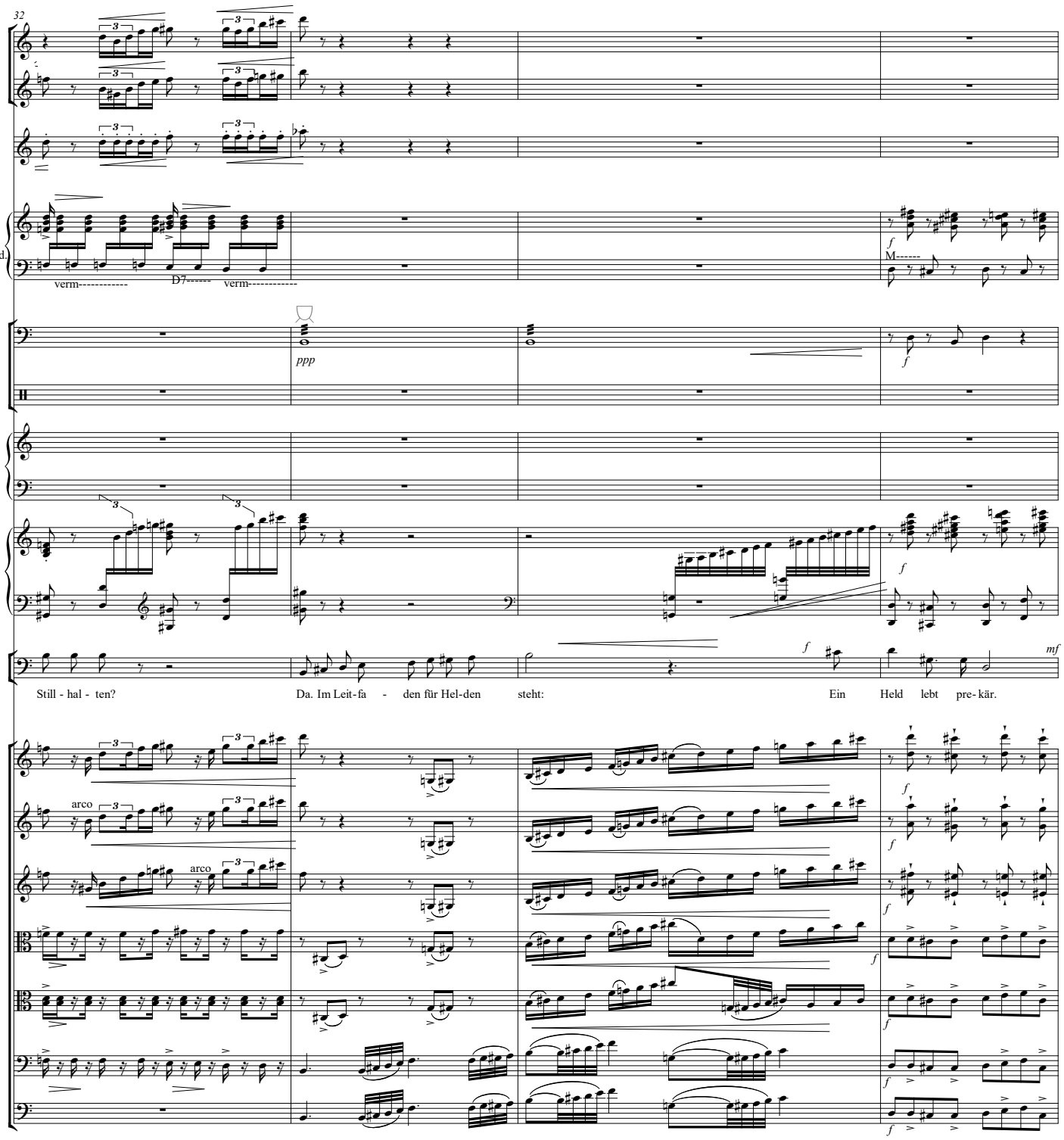
32
Fl.
Cl.
C Tpt.
Accord.
verm----------
D7------
verm----------
M------
Perc.
ppp
Dr.
Hp.
Pno.
Still - hal - ten?
Da. Im Leit-fa - den für Hel-den steht:
Ein Held lebt pre-kär.
Vln.
arco
Vln.
arco
Vln.
Vla.
Vla.
Vc.
Cb.

36

Fl.

Cl.

C Tpt.

Accord.

Pno.

Im - mer am Sprung, schlag - fer - tig und griff - be - reit. Schläft nie, traut nie - man - dem,

Vln.

Vln.

Vln.

Vla.

Vla.

Vc.

Cb.

39

Cl.

zwin - kert nicht. Hält Di - stanz, be-hält recht, ist nie - mals schuld. Trai - niert

Vln.

Vln.

Vln.

Vla.

Vla.

Vc.

Cb.

sempre sim.

43

Fl.
Cl.
C Tpt.
Accord.
Pno.

mf

mp

Ang - riffs - lust, übt Flucht - ref - le - xe. Wirft Bal - last ab, a - ber wirft nie den An - ker und

Vln.
Vln.
Vln.
Vla.
Vla.
Vc.
Cb.

47

Fl.
Cl.
C Tpt.
Accord.
Perc.
Pno.

fp

fp

ppp

cresc.

hält sein I - mage tief - ge-kühlt frisch.

Vln.
Vln.
Vln.
Vla.
Vla.
Vc.
Cb.

cresc.

cresc.

cresc.

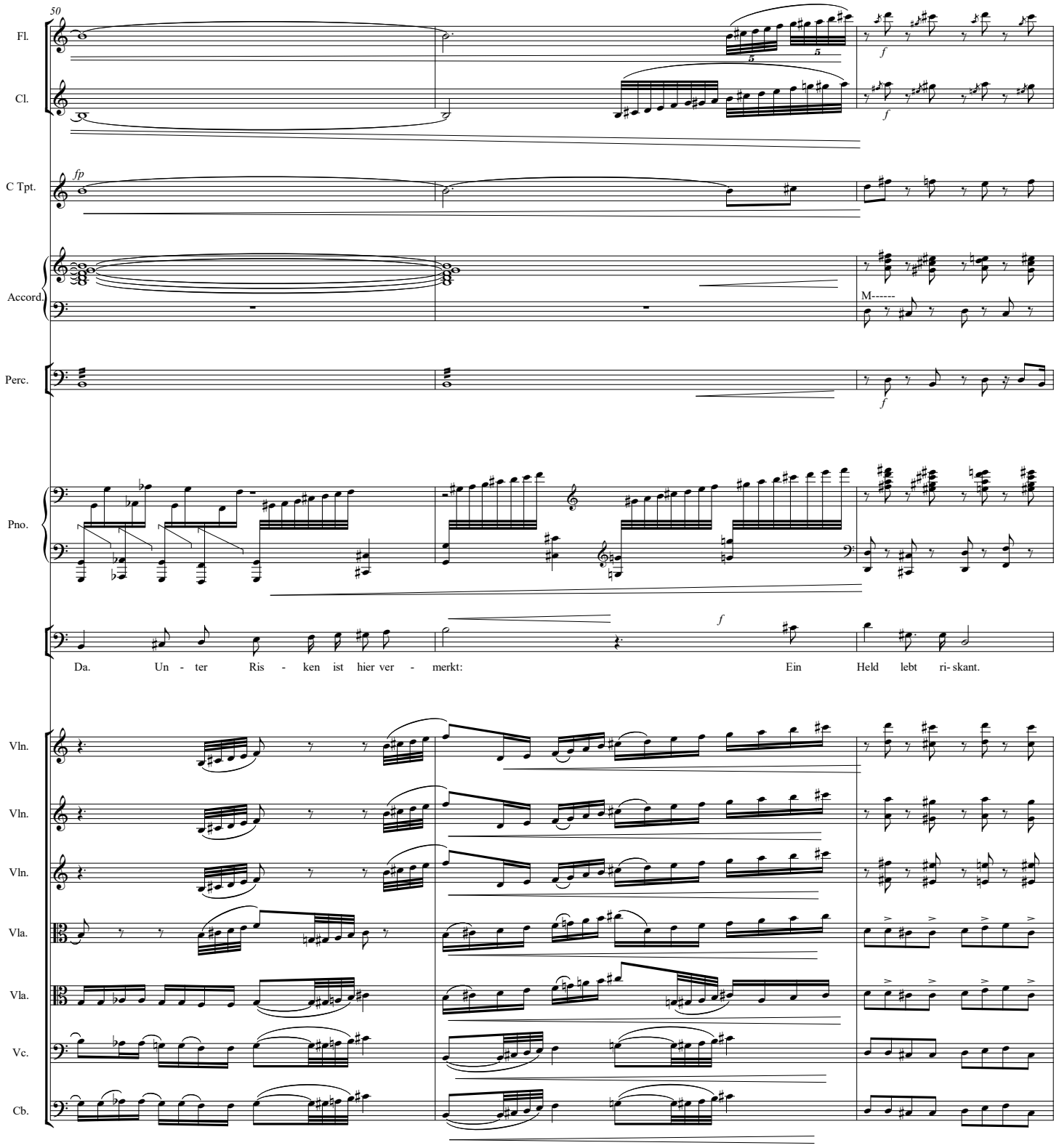
50
Fl.
Cl.
C Tpt.
fp
Accord.
M------
Perc.
Pno.
Da. Un - ter Ris - ken ist hier ver - merkt: Ein Held lebt ri- skant.
Vln.
Vln.
Vln.
Vla.
Vla.
Vc.
Cb.

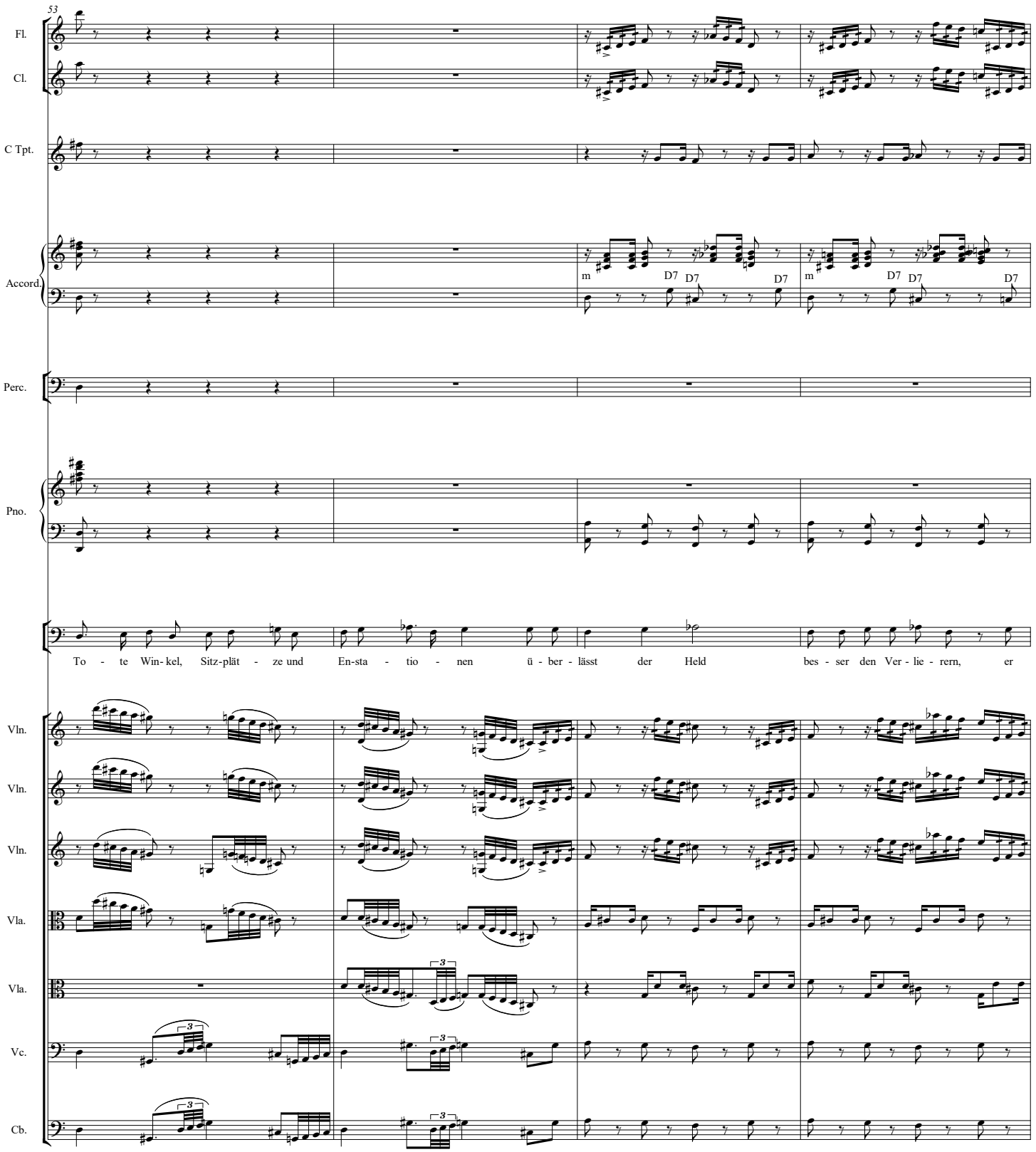
53
Fl.
Cl.
C Tpt.
Accord.
m
D7
D7
D7
m
D7
D7
D7
Perc.
Pno.
To - te Win- kel, Sitz-plät - ze und En-sta - tio - nen ü - ber - lässt der Held bes - ser den Ver - lie - rern, er
Vln.
Vln.
Vln.
Vla.
Vla.
Vc.
Cb.

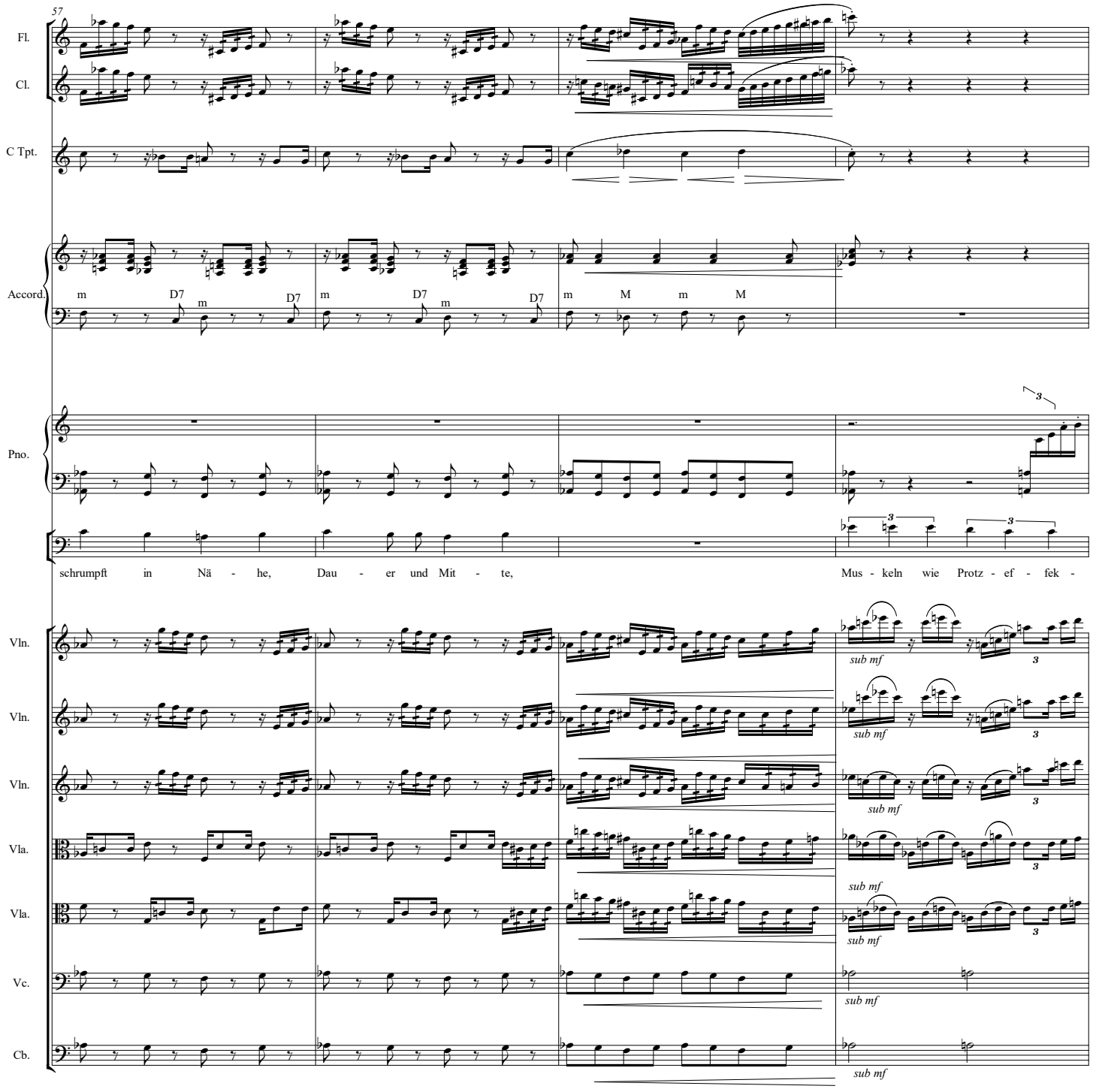
57
Fl.
Cl.
C Tpt.
Accord.
m D7 m D7 m D7 m D7 m M m M
Pno.
schrumpft in Nä - he, Dau - er und Mit - te, Mus - keln wie Protz - ef - fek -
Vln.
Vln.
Vln.
Vla.
Vla.
Vc.
Cb.
sub mf

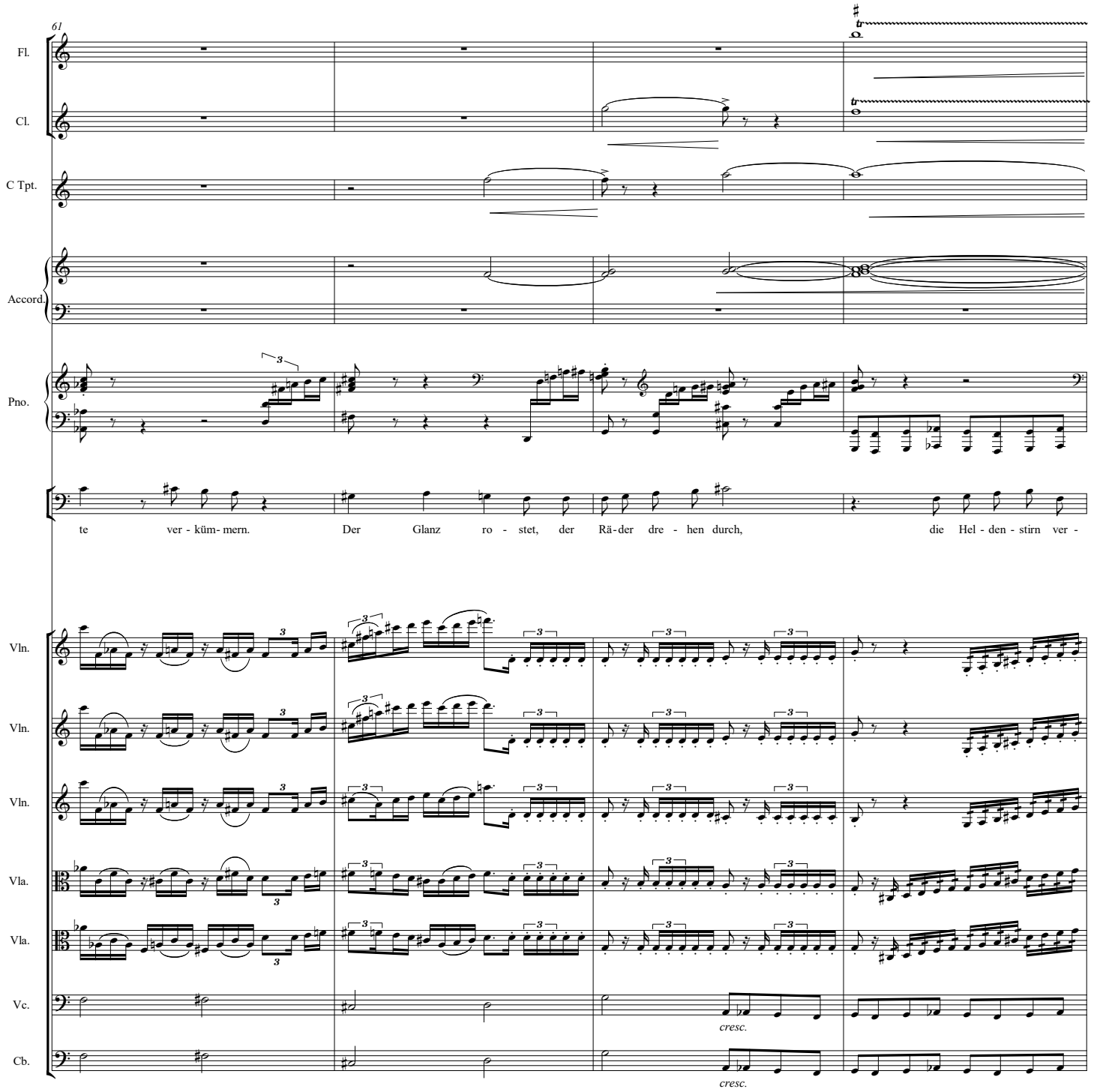
61
Fl.
Cl.
C Tpt.
Accord.
Pno.
te ver - küm- mern. Der Glanz ro - stet, der Rä-der dre - hen durch, die Hel - den - stirn ver -
Vln.
Vln.
Vln.
Vla.
Vla.
Vc.
cresc.
Cb.
cresc.

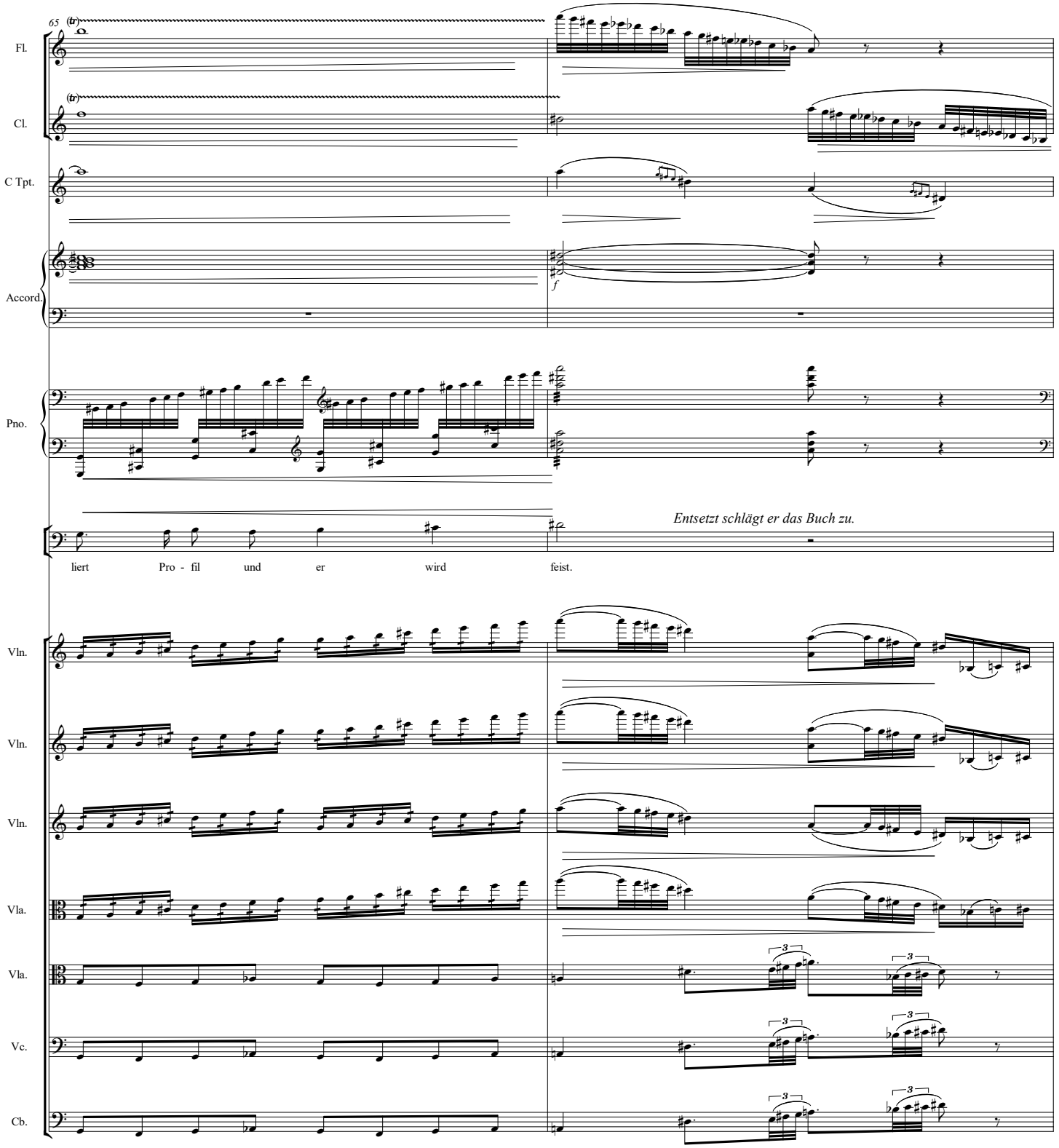
65
Fl.
Cl.
C Tpt.
Accord.
f
Pno.
Entsetzt schlägt er das Buch zu.
liert Pro - fil und er wird feist.
Vln.
Vln.
Vln.
Vla.
Vla.
Vc.
Cb.

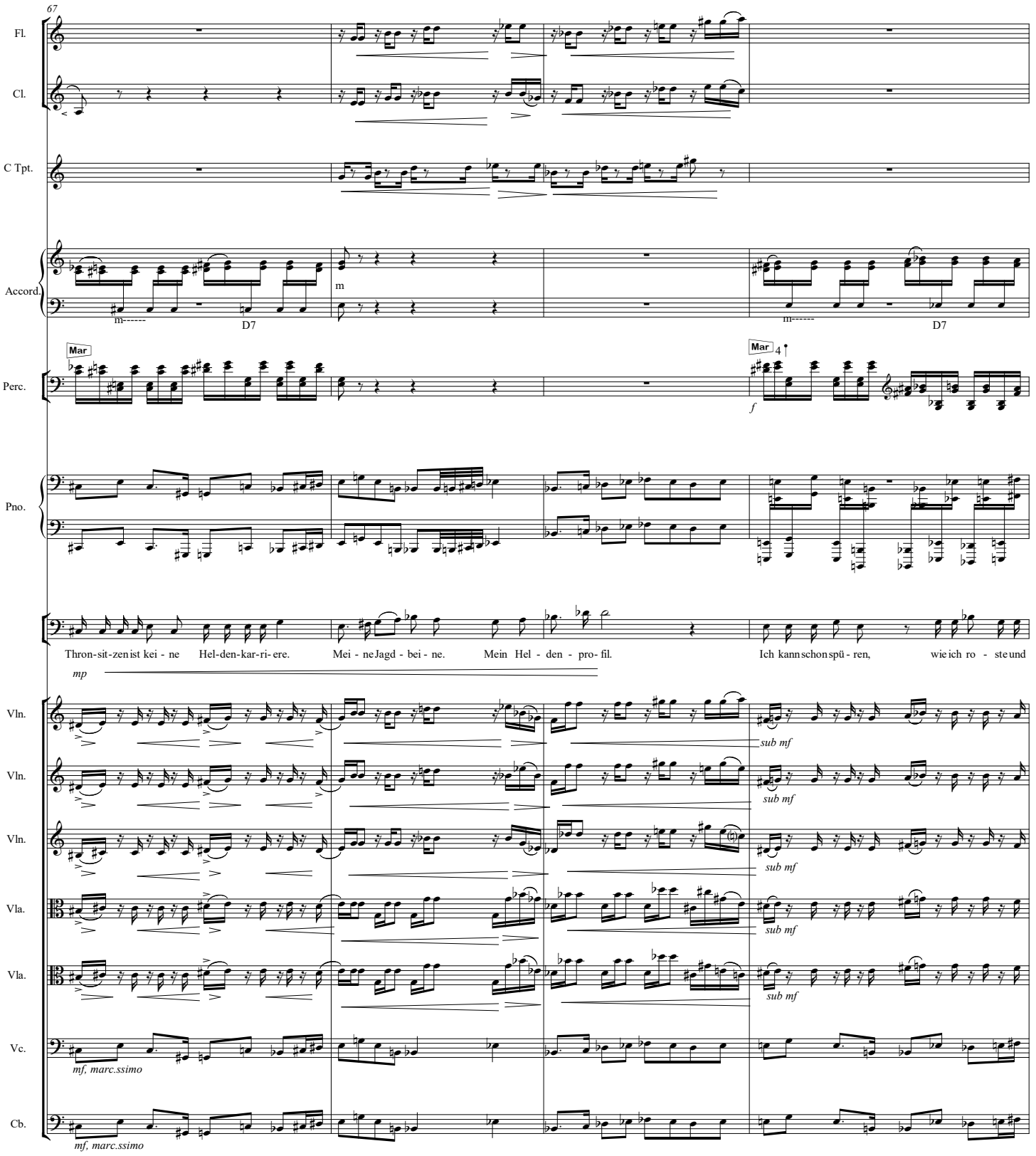
67
Fl.
Cl.
C Tpt.
Accord.
m
D7
Perc.
Mar
4
f
Pno.
Thron-sit-zen ist kei - ne Hel-den-kar-ri-ere. Mei - ne Jagd - bei - ne. Mein Hel - den - pro- fil. Ich kann schon spü - ren, wie ich ro - ste und
mp
Vln.
sub mf
Vla.
Vc.
mf, marc.ssimo
Cb.

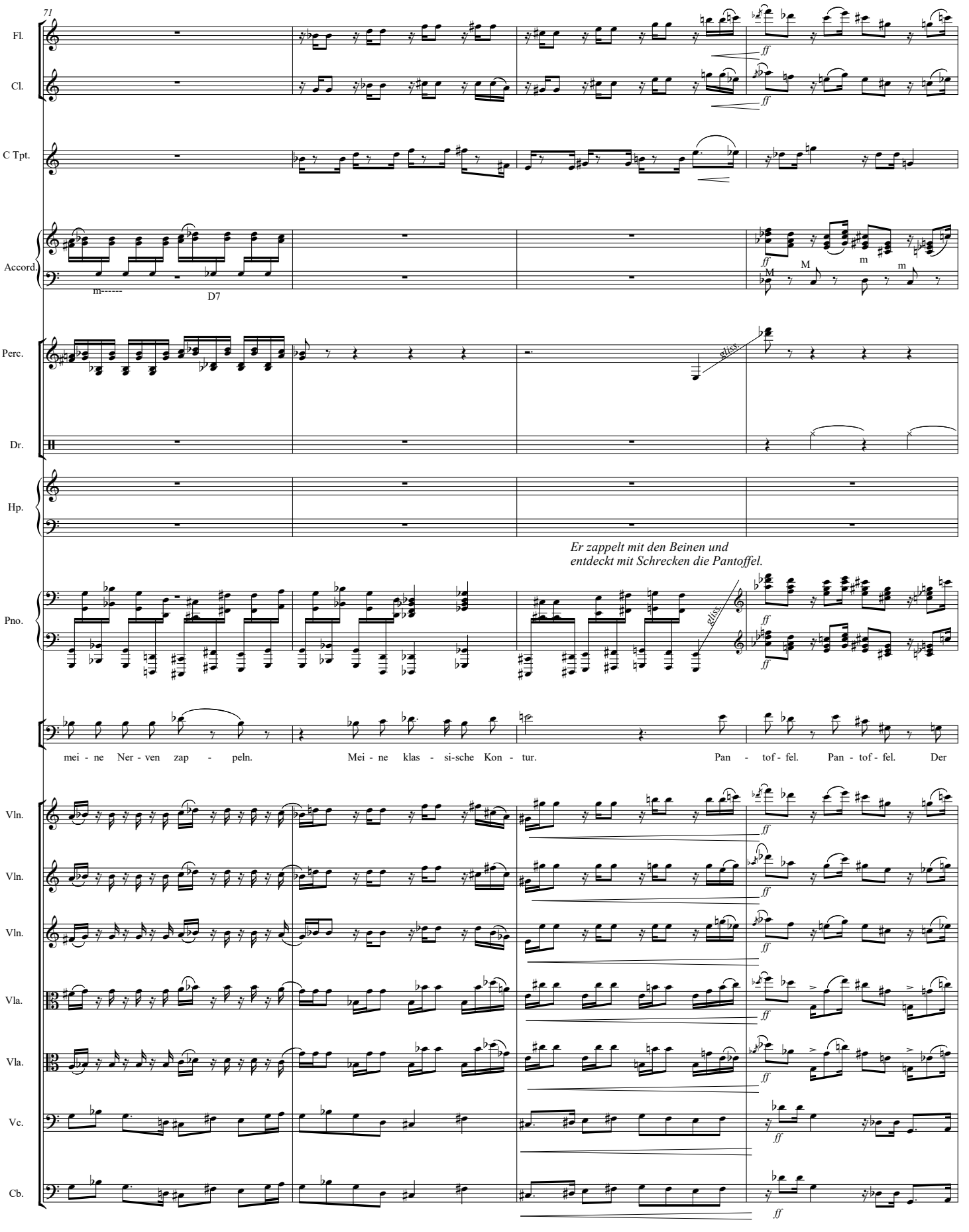
71
Fl.
Cl.
C Tpt.
Accord.
m------
D7
M
m
Perc.
Dr.
Hp.
Pno.
Er zappelt mit den Beinen und
entdeckt mit Schrecken die Pantoffel.
mei - ne Ner - ven zap - peln.
Mei - ne klas - si-sche Kon - tur.
Pan - tof - fel. Pan - tof - fel. Der
Vln.
Vln.
Vln.
Vla.
Vla.
Vc.
Cb.

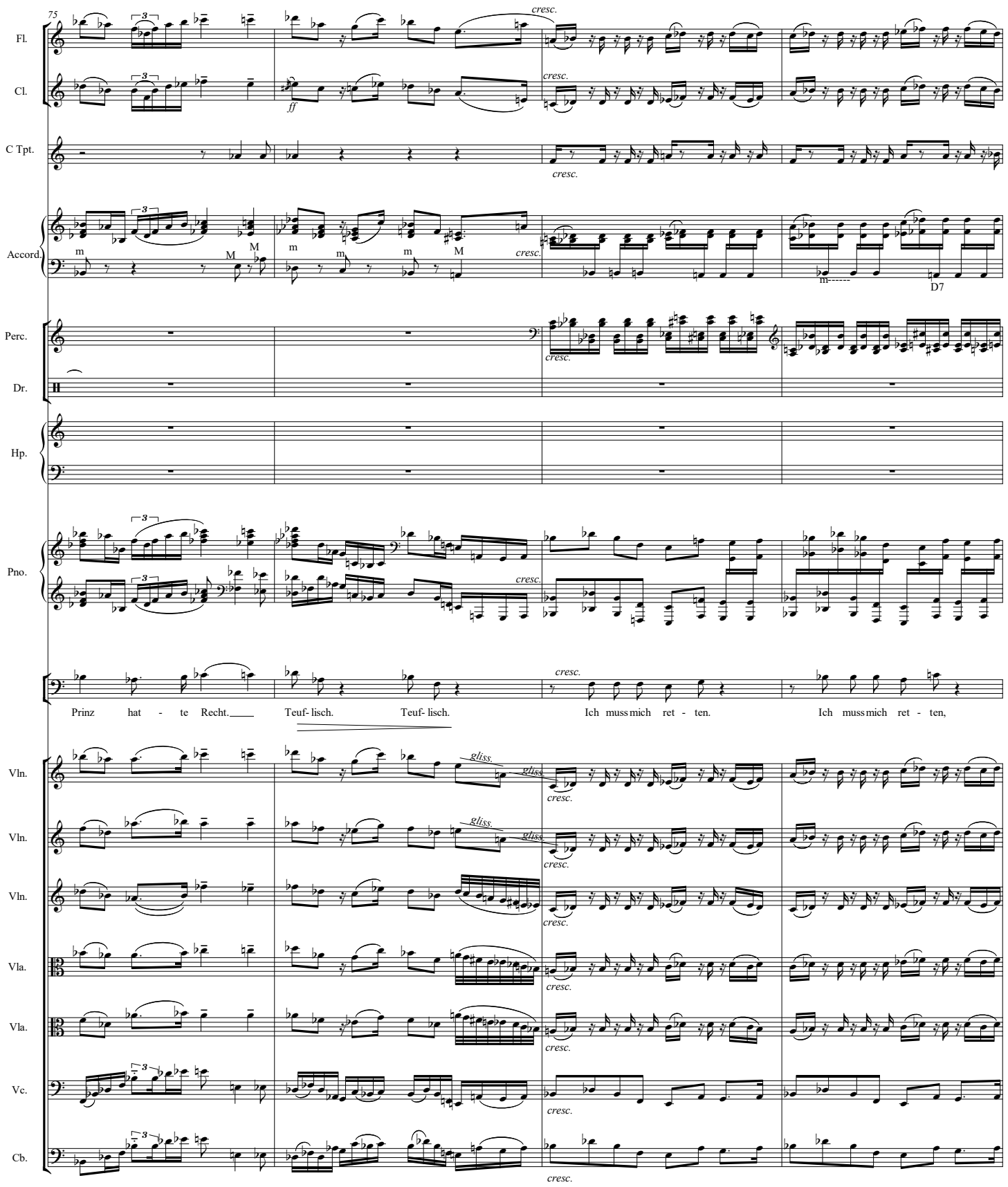
75
Fl.
Cl.
C Tpt.
Accord.
Perc.
Dr.
Hp.
Pno.
Vln.
Vln.
Vln.
Vla.
Vla.
Vc.
Cb.
cresc.
ff
m
M
D7
Prinz hat - te Recht.
Teuf- lisch.
Teuf- lisch.
Ich muss mich ret - ten.
Ich muss mich ret - ten,
gliss.

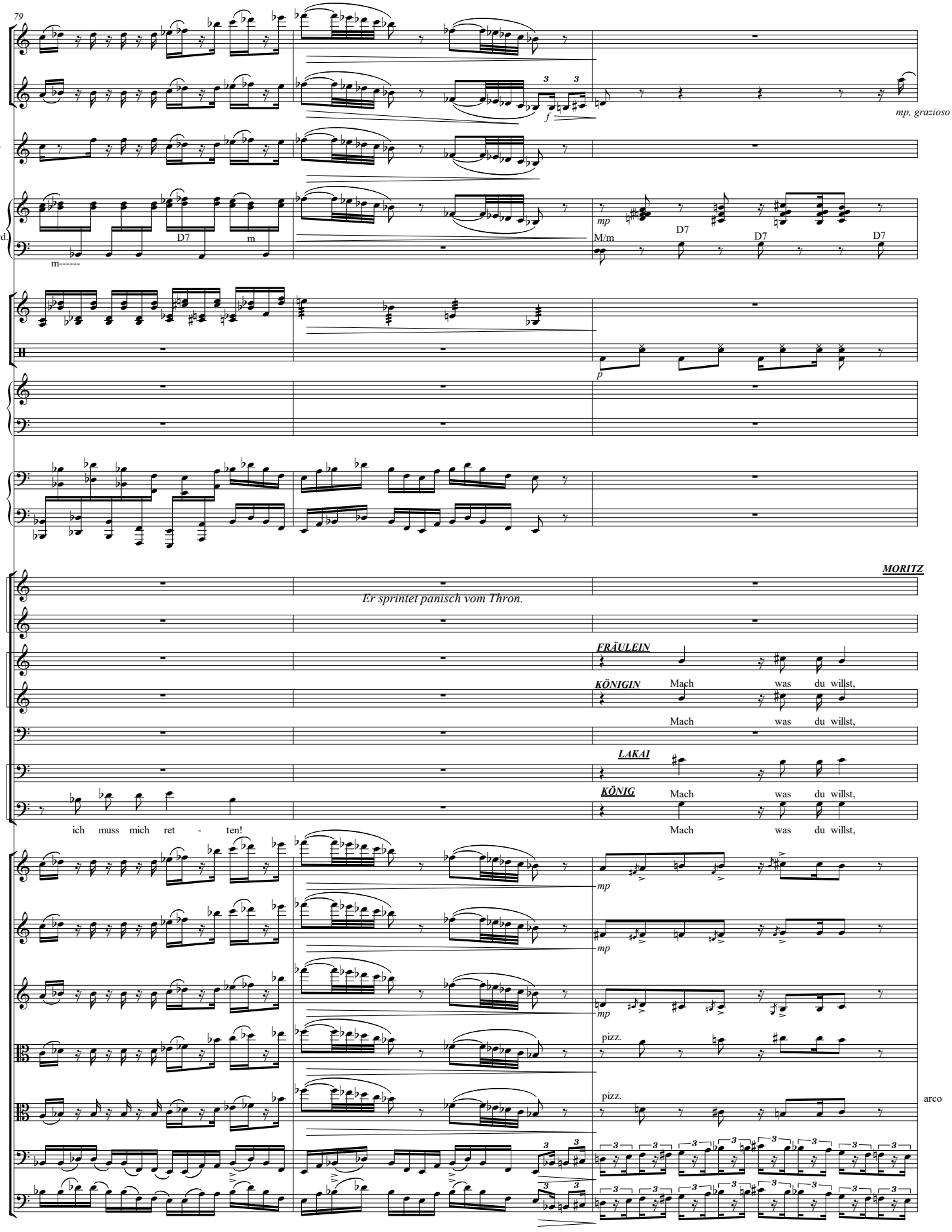
79
Fl.
Cl.
mp, grazioso
C Tpt.
Accord.
m------
D7
m
mp
M/m
D7
D7
D7
Perc.
Dr.
p
Hp.
Pno.
MORITZ
Er sprintet panisch vom Thron.
FRÄULEIN
KÖNIGIN
Mach was du willst,
Mach was du willst,
LAKAI
KÖNIG
Mach was du willst,
ich muss mich ret - ten!
Mach was du willst,
Vln.
mp
Vln.
mp
Vln.
mp
Vla.
pizz.
Vla.
pizz.
arco
Vc.
Cb.

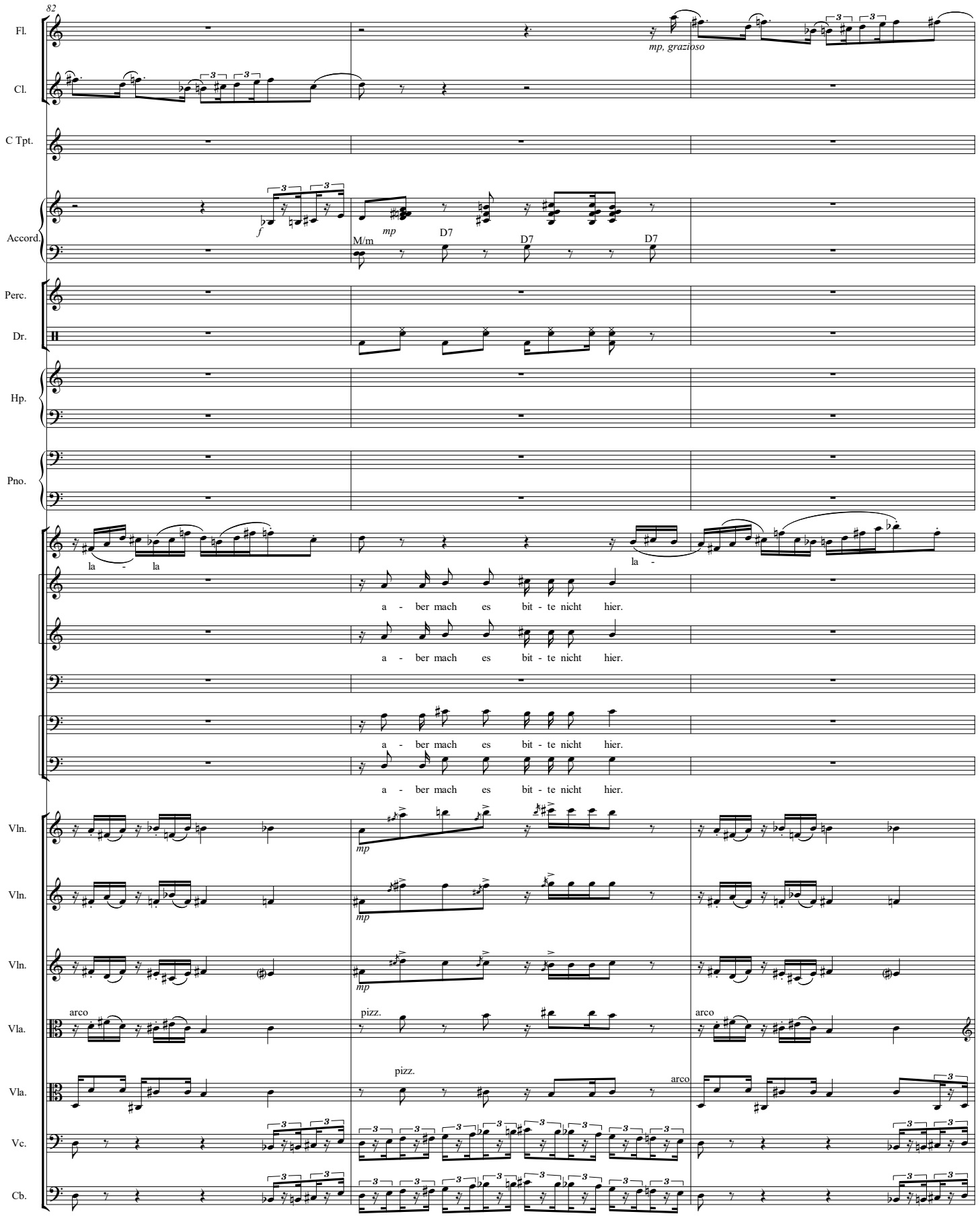
82
Fl.
mp, grazioso
Cl.
C Tpt.
Accord.
f
mp
M/m
D7
D7
D7
Perc.
Dr.
Hp.
Pno.
la - la
la -
a - ber mach es bit - te nicht hier.
a - ber mach es bit - te nicht hier.
a - ber mach es bit - te nicht hier.
a - ber mach es bit - te nicht hier.
Vln.
mp
Vln.
mp
Vln.
mp
Vla.
arco
pizz.
arco
Vla.
pizz.
arco
Vc.
Cb.

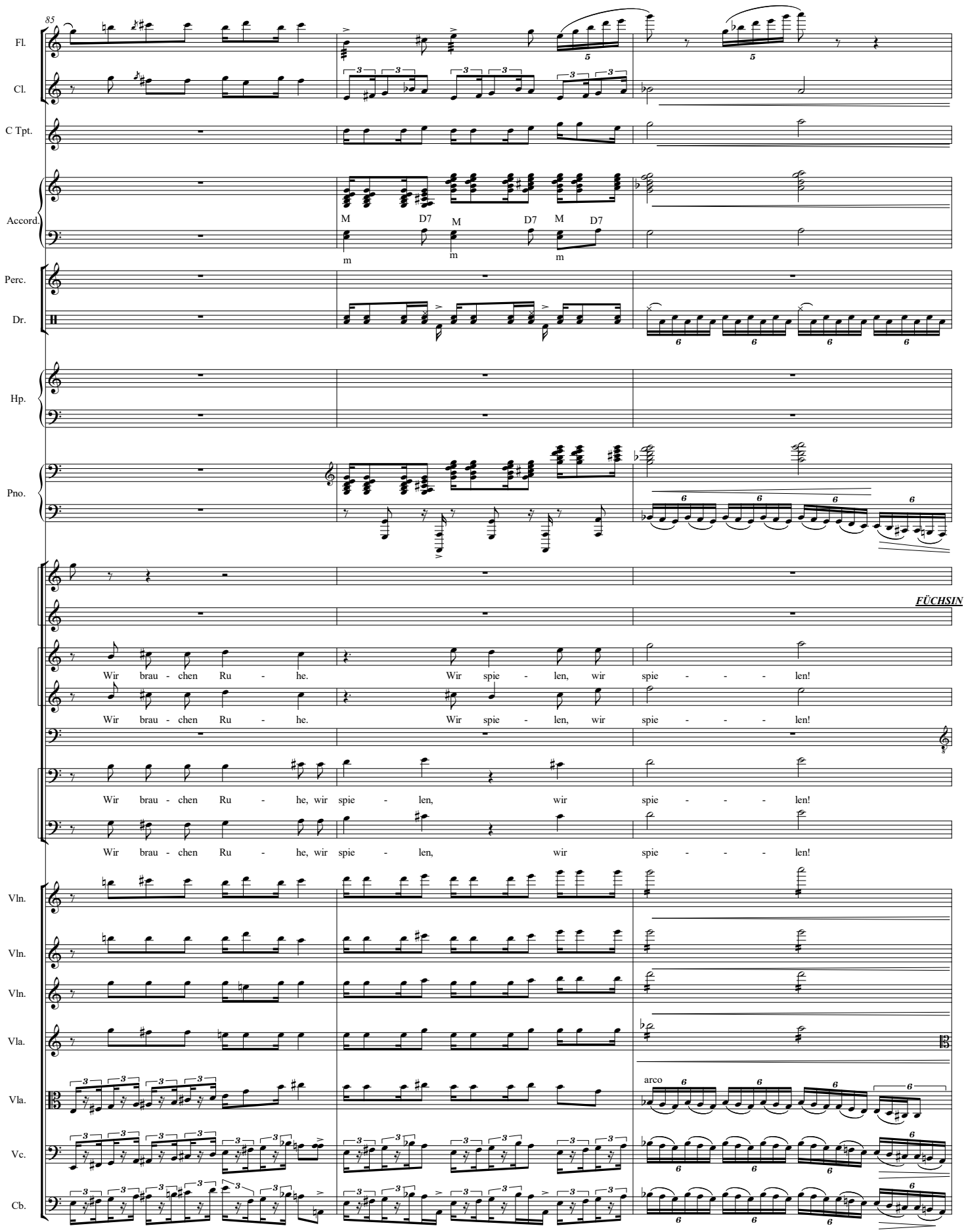
85
Fl.
Cl.
C Tpt.
Accord.
M D7 M D7 M D7
m m m
Perc.
Dr.
Hp.
Pno.
FÜCHSIN
Wir brau - chen Ru - he. Wir spie - len, wir spie - - - len!
Wir brau - chen Ru - he. Wir spie - len, wir spie - - - len!
Wir brau - chen Ru - he, wir spie - len, wir spie - - - len!
Wir brau - chen Ru - he, wir spie - len, wir spie - - - len!
Vln.
Vln.
Vln.
Vla.
Vla.
arco
Vc.
Cb.

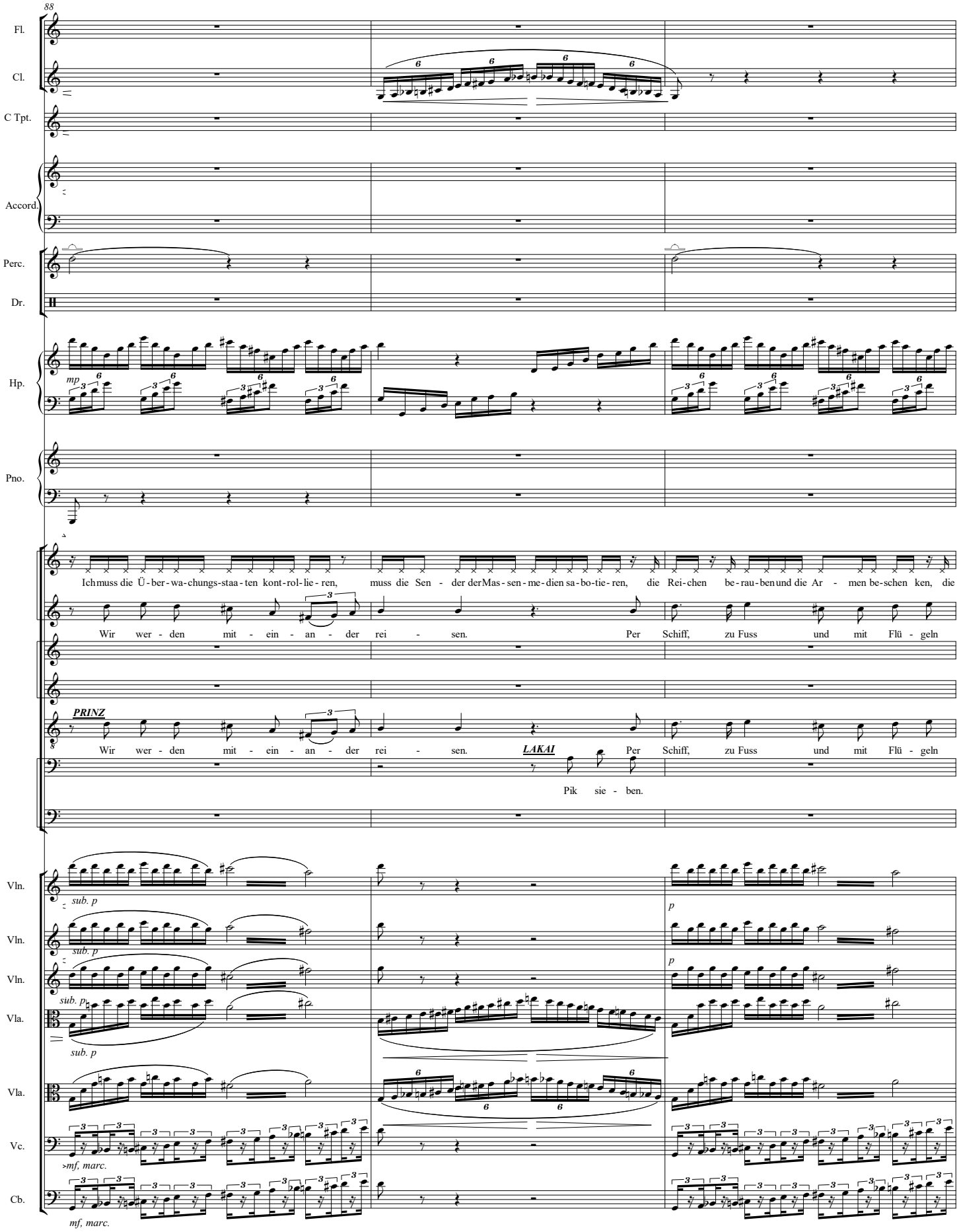
88
Fl.
Cl.
C Tpt.
Accord.
Perc.
Dr.
Hp.
mp
Pno.
Ich muss die Ü-ber-wa-chungs-staa-ten kont-rol-lie-ren, muss die Sen - der der Mas-sen-me-dien sa-bo-tie-ren, die Rei-chen be-rau-ben und die Ar - men be-schen ken, die
Wir wer - den mit - ein - an - der rei - sen. Per Schiff, zu Fuss und mit Flü - geln
PRINZ
Wir wer - den mit - ein - an - der rei - sen.
LAKAI
Per Schiff, zu Fuss und mit Flü - geln
Pik sie - ben.
Vln.
sub. p
p
Vln.
sub. p
p
Vln.
sub. p
Vla.
sub. p
Vla.
Vc.
>mf, marc.
Cb.
mf, marc.

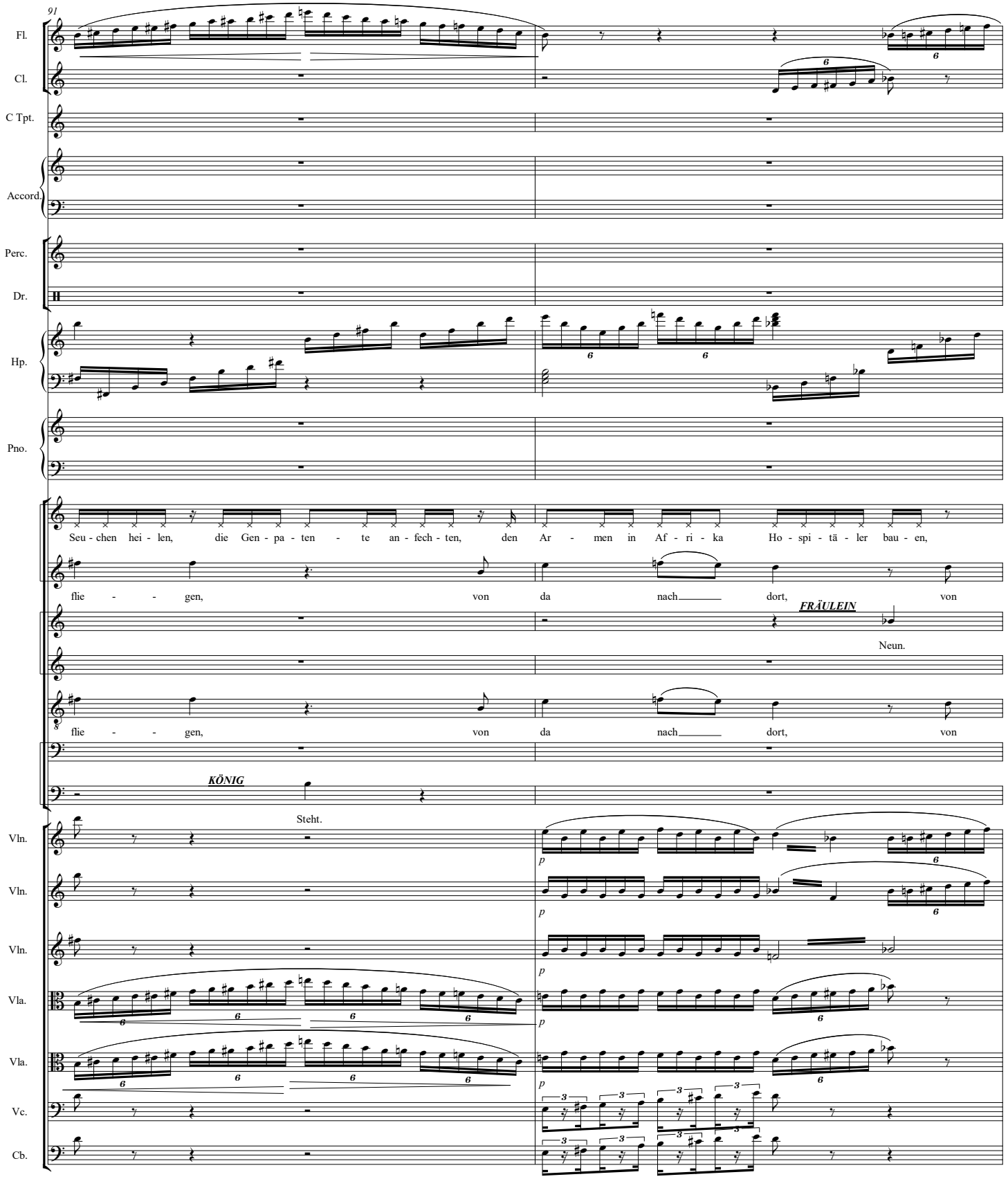
91
Fl.
Cl.
C Tpt.
Accord.
Perc.
Dr.
Hp.
Pno.
Seu - chen hei - len, die Gen - pa - ten - te an - fech - ten, den Ar - men in Af - ri - ka Ho - spi - tä - ler bau - en,
flie - - gen, von da nach dort, von
FRÄULEIN
Neun.
flie - - gen, von da nach dort, von
KÖNIG
Steht.
Vln.
Vln.
Vln.
Vla.
Vla.
Vc.
Cb.

93

Fl.

Cl.

C Tpt.

Accord.

Perc.

Dr.

Hp.

Pno.

die An - al - pha - be - ten zu Al - pha - be - ten be - keh - ren, den Kli - ma - wan - del wan - deln und die Gle - tscher küh - len, die

dort nach da, und nie - - mals, nie - - mals,

KÖNIGIN

Zehn. Ge - sto - chen.

dort nach da, und nie - - mals, nie - - mals,

Vln.

Vln.

Vln.

Vla.

Vla.

Vc.

Cb.

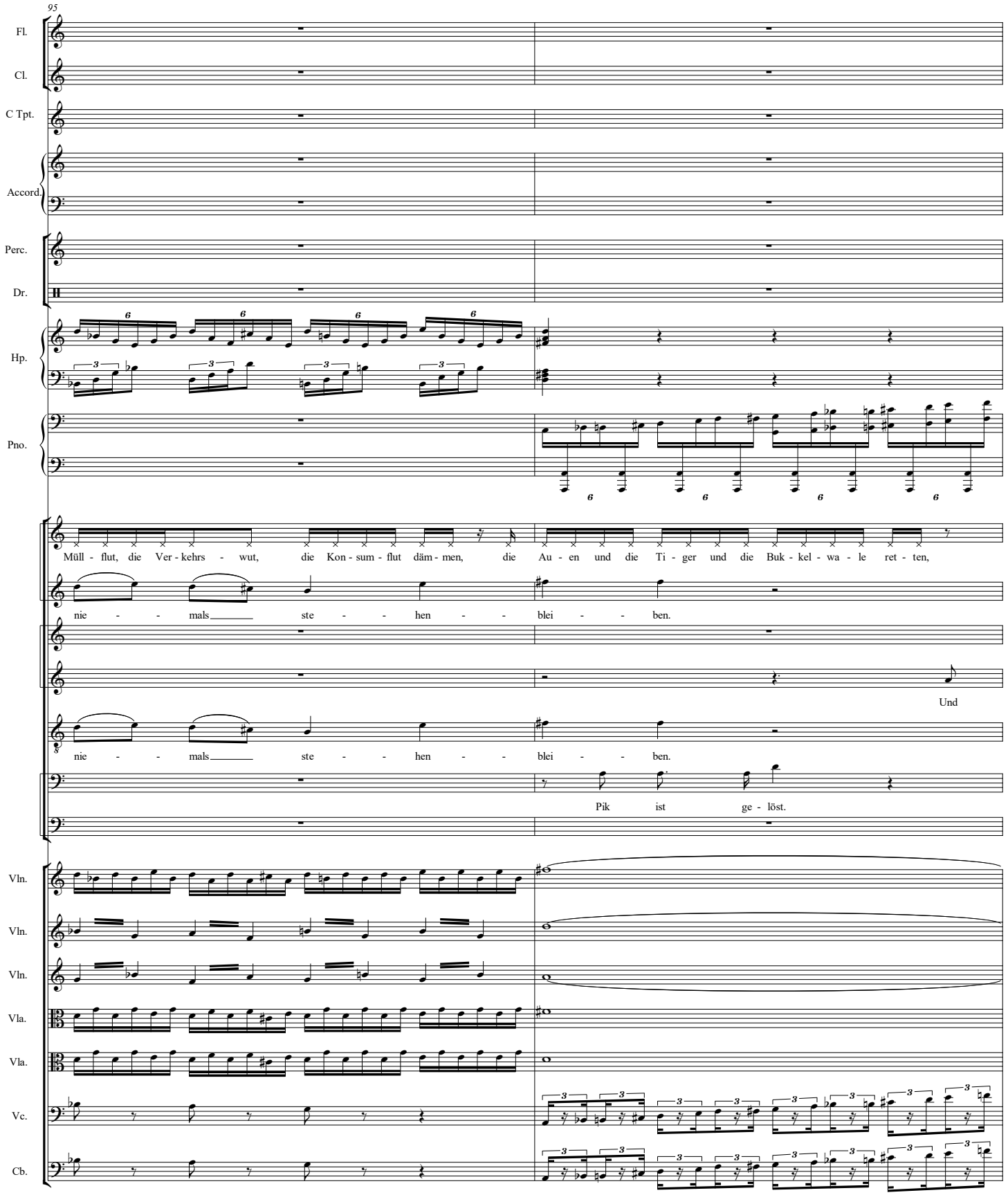
95
Fl.
Cl.
C Tpt.
Accord.
Perc.
Dr.
Hp.
Pno.
Müll - flut, die Ver - kehrs - wut, die Kon - sum - flut däm - men, die Au - en und die Ti - ger und die Buk - kel - wa - le ret - ten,
nie - - mals ste - - hen - - blei - - ben.
Und
nie - - mals ste - - hen - - blei - - ben.
Pik ist ge - löst.
Vln.
Vln.
Vln.
Vla.
Vla.
Vc.
Cb.

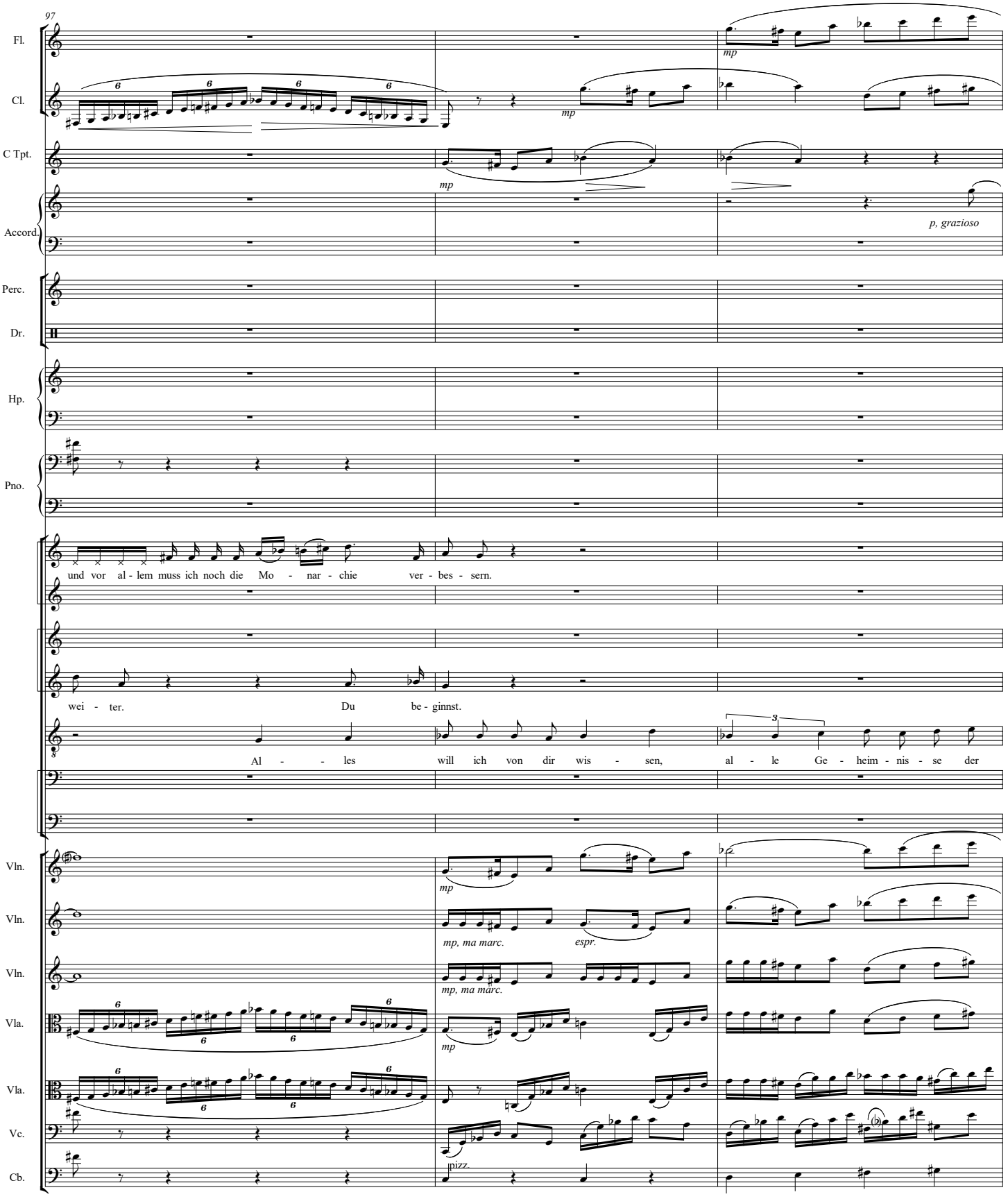
97
Fl.
Cl.
C Tpt.
Accord.
Perc.
Dr.
Hp.
Pno.
mp
p, grazioso
und vor al - lem muss ich noch die Mo - nar - chie ver - bes - sern.
wei - ter. Du be - ginnst.
Al - - les will ich von dir wis - sen, al - le Ge - heim - nis - se der
Vln.
Vln.
Vln.
Vla.
Vla.
Vc.
Cb.
mp, ma marc.
espr.
pizz.

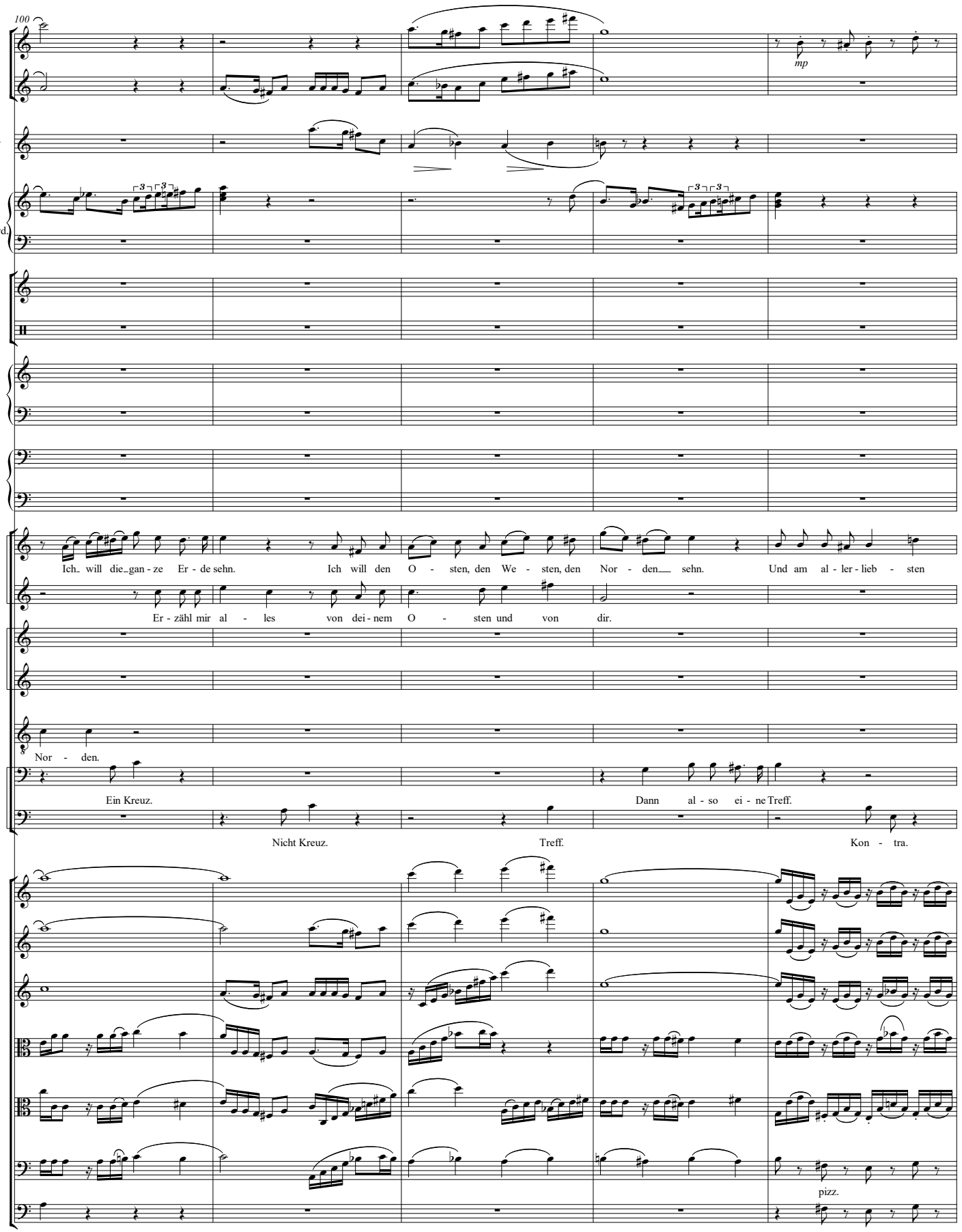
100
Fl.
mp
Cl.
C Tpt.
Accord.
Perc.
Dr.
Hp.
Pno.
Ich will die gan - ze Er - de sehn. Ich will den O - sten, den We - sten, den Nor - den sehn. Und am al - ler - lieb - sten
Er - zähl mir al - les von dei - nem O - sten und von dir.
Nor - den.
Ein Kreuz.
Dann al - so ei - ne Treff.
Nicht Kreuz.
Treff.
Kon - tra.
Vln.
Vln.
Vln.
Vla.
Vla.
Vc.
pizz.
Cb.

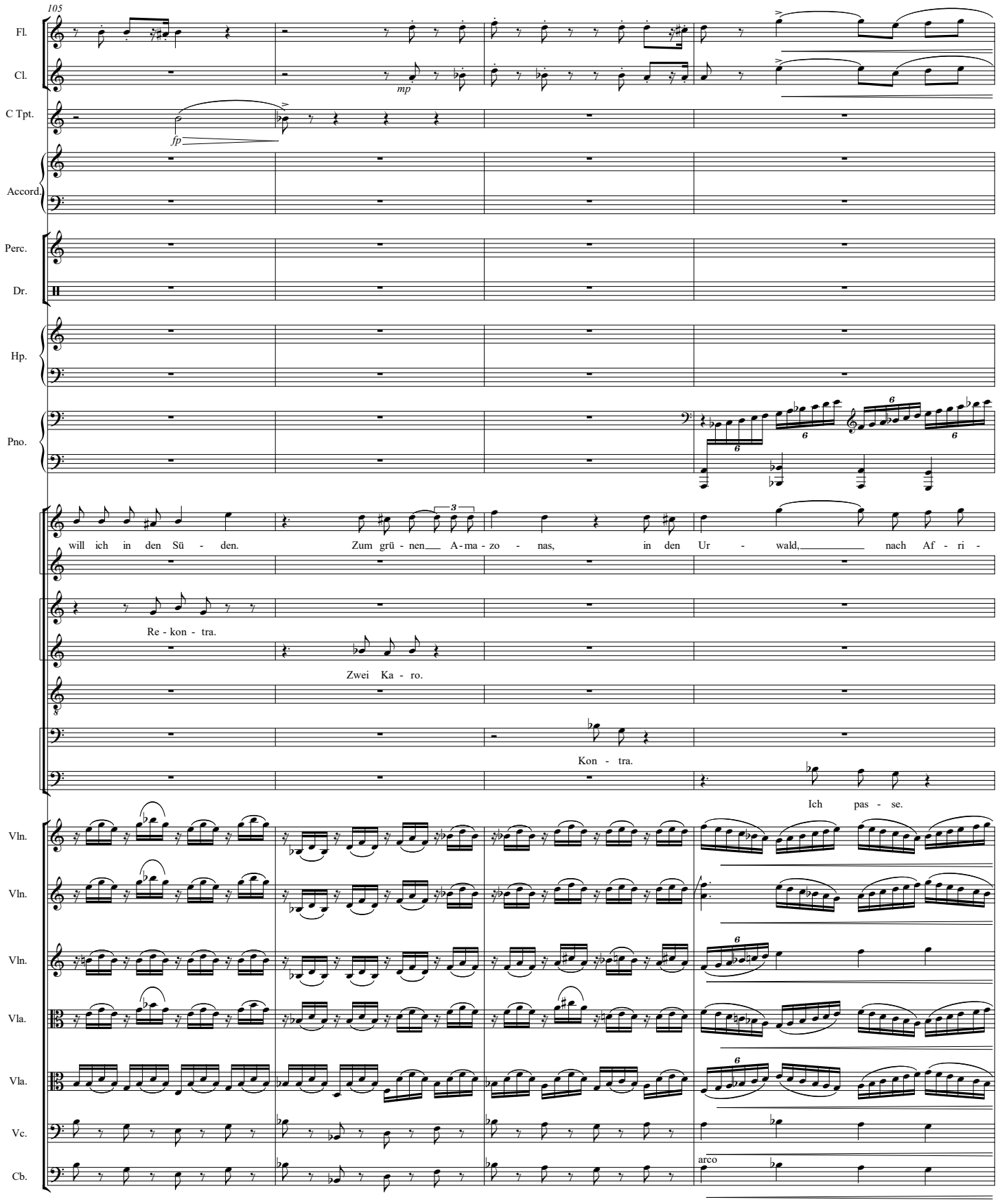
105
Fl.
Cl.
mp
C Tpt.
fp
Accord.
Perc.
Dr.
Hp.
Pno.
will ich in den Sü - den. Zum grü - nen A - ma - zo - nas, in den Ur - wald, nach Af - ri -
Re - kon - tra.
Zwei Ka - ro.
Kon - tra.
Ich pas - se.
Vln.
Vln.
Vln.
Vla.
Vla.
Vc.
Cb.
arco

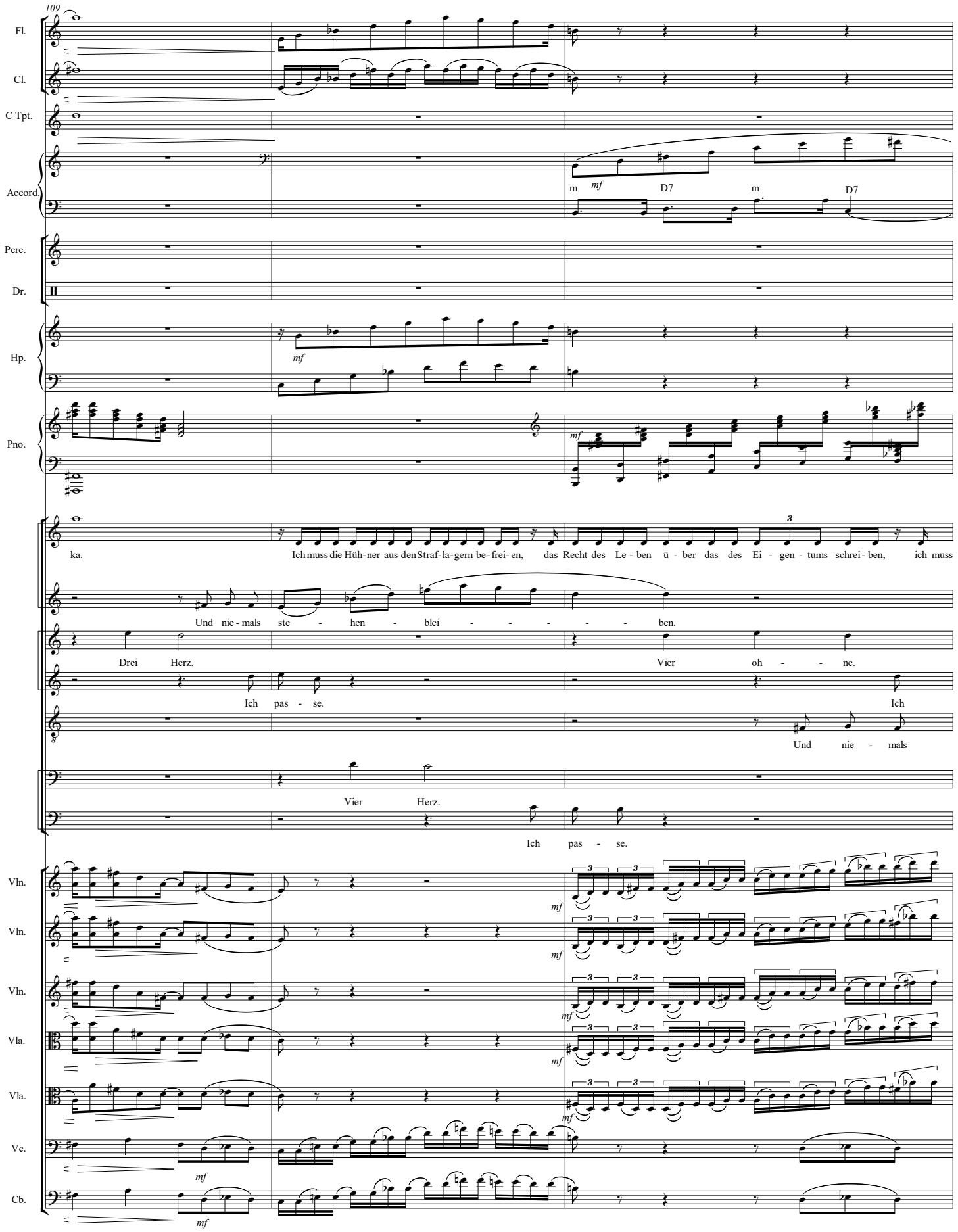
109
Fl.
Cl.
C Tpt.
Accord.
m
mf
D7
m
D7
Perc.
Dr.
Hp.
mf
Pno.
mf
ka.
Ich muss die Hüh-ner aus den Straf-la-gern be-frei-en, das Recht des Le-ben ü-ber das des Ei-gen-tums schrei-ben, ich muss
Und nie-mals ste-hen-blei-ben.
Drei Herz.
Vier oh-ne.
Ich pas-se.
Ich
Und nie-mals
Vier Herz.
Ich pas-se.
Vln.
Vln.
Vln.
Vla.
Vla.
Vc.
Cb.
mf

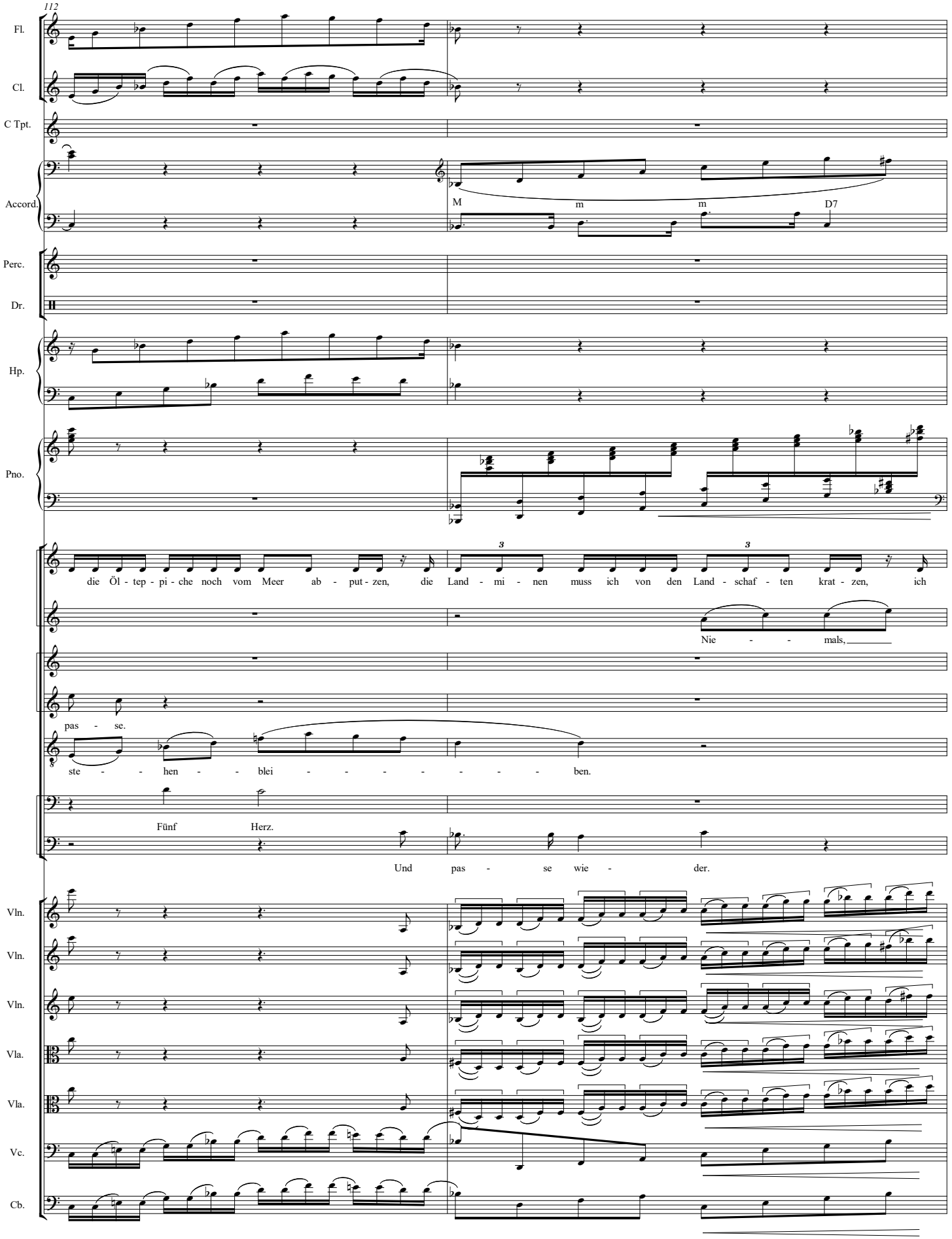
112
Fl.
Cl.
C Tpt.
Accord.
M
m
m
D7
Perc.
Dr.
Hp.
Pno.
die Öl - tep - pi - che noch vom Meer ab - put - zen, die Land - mi - nen muss ich von den Land - schaf - ten krat - zen, ich
Nie - - mals,
pas - se.
ste - - hen - - blei - - - - - - - ben.
Fünf Herz.
Und pas - se wie - der.
Vln.
Vln.
Vln.
Vla.
Vla.
Vc.
Cb.

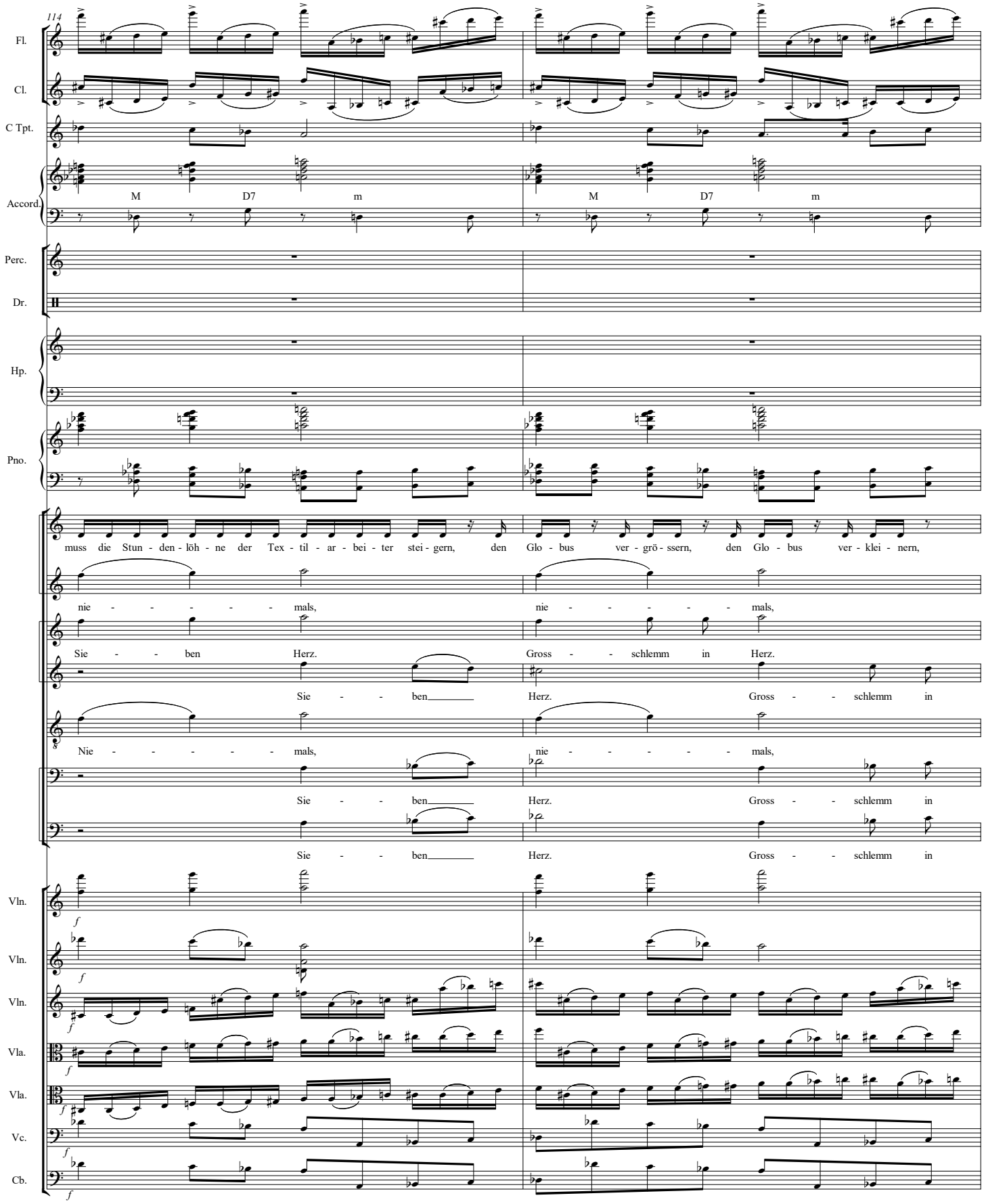
114
Fl.
Cl.
C Tpt.
Accord.
M D7 m M D7 m
Perc.
Dr.
Hp.
Pno.
muss die Stun - den - löh - ne der Tex - til - ar - bei - ter stei - gern, den Glo - bus ver - grö - ssern, den Glo - bus ver - klei - nern,
nie - - - - - mals, nie - - - - - mals,
Sie - - ben Herz. Gross - - schlemm in Herz.
Sie - - ben Herz. Gross - - schlemm in
Nie - - - - - mals, nie - - - - - mals,
Sie - - ben Herz. Gross - - schlemm in
Sie - - ben Herz. Gross - - schlemm in
Vln.
Vln.
Vln.
Vla.
Vla.
Vc.
Cb.

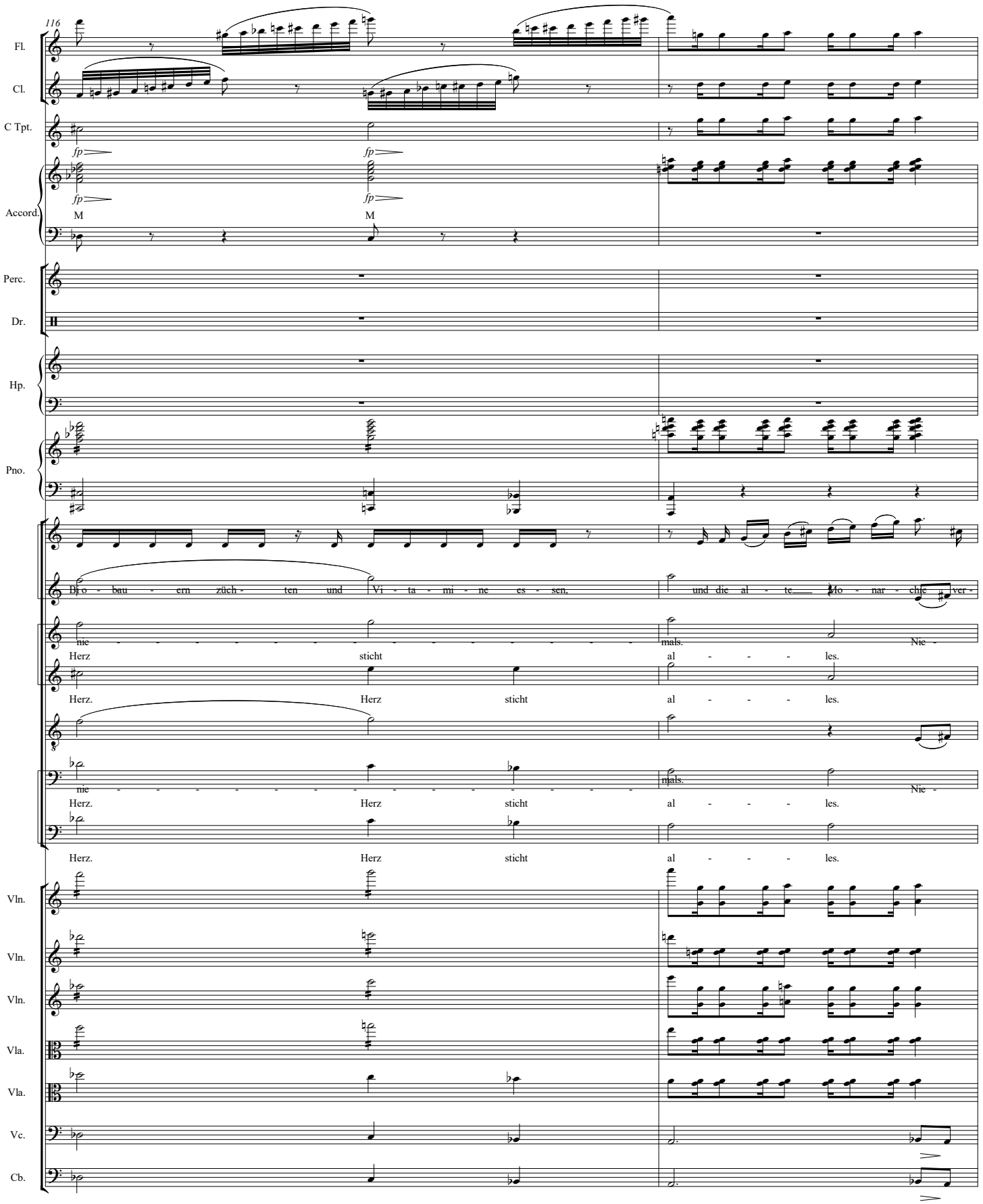
116
Fl.
Cl.
C Tpt.
fp
fp
Accord.
M
M
Perc.
Dr.
Hp.
Pno.
Bio - bau - ern züch - ten und Vi - ta - mi - ne es - sen,
und die al - te Mo - nar - chie ver -
nie - - -

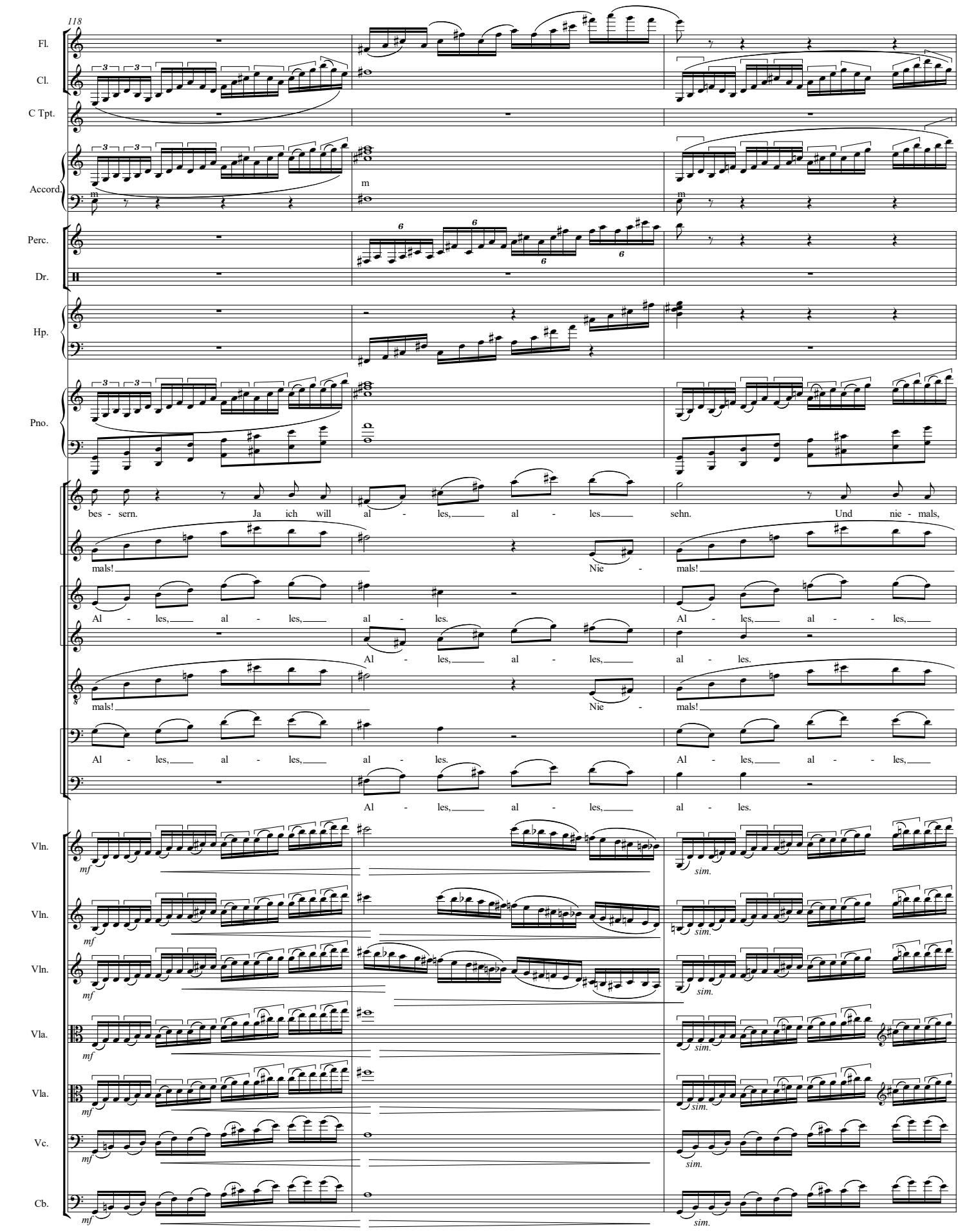
118
Fl.
Cl.
C Tpt.
Accord.
Perc.
Dr.
Hp.
Pno.
bes - sern. Ja ich will al - les, al - les sehn. Und nie - mals,
mals! Nie - mals!
Al - les, al - les, al - les. Al - les, al - - les,
Al - les, al - les, al - les.
mals! Nie - mals!
Al - les, al - les, al - les. Al - les, al - - les,
Al - les, al - les, al - les.
Vln.
Vln.
Vln.
Vla.
Vla.
Vc.
Cb.
mf
sim.

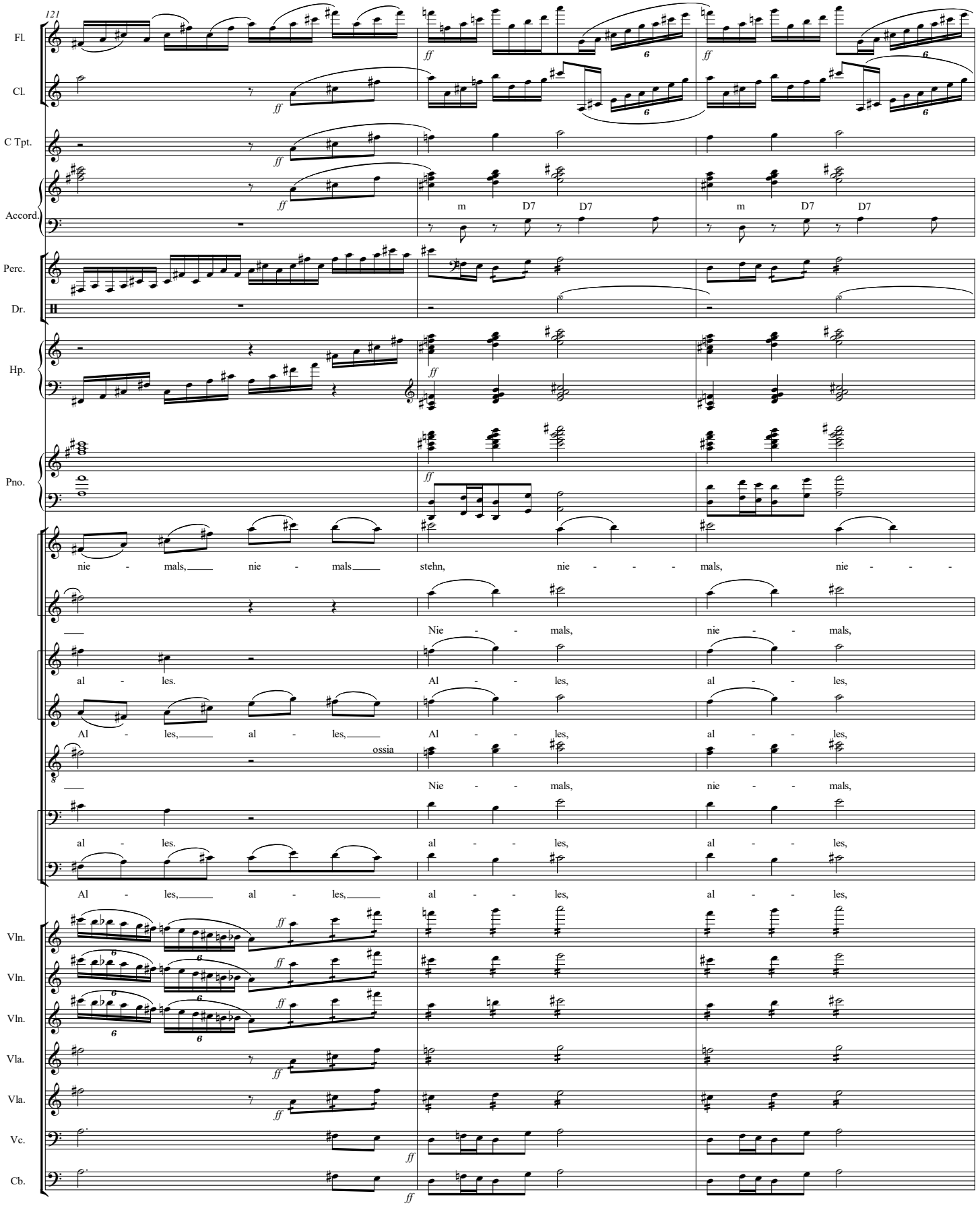
121
Fl.
Cl.
C Tpt.
Accord.
m D7 D7
m D7 D7
Perc.
Dr.
Hp.
Pno.
nie - mals, nie - mals stehn, nie - - - mals, nie - - -
Nie - - mals, nie - - mals,
al - les. Al - - les, al - - les,
Al - les, al - les, Al - - les, al - - les,
ossia
Nie - - mals, nie - - mals,
al - les. al - - les, al - - les,
Al - les, al - les, al - - les, al - - les,
Vln.
Vln.
Vln.
Vla.
Vla.
Vc.
Cb.

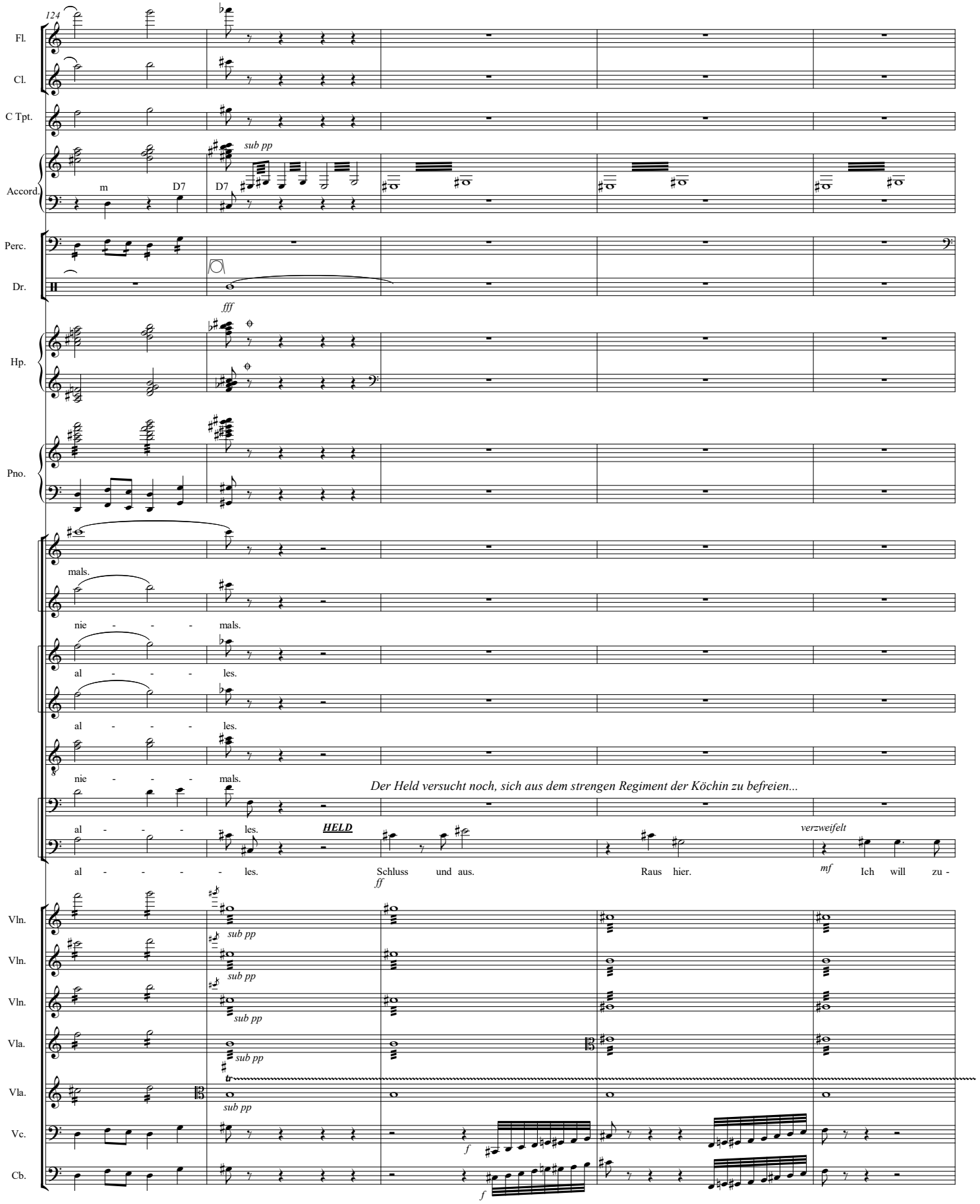
124
Fl.
Cl.
C Tpt.
sub pp
Accord.
m
D7
D7
Perc.
Dr.
fff
Hp.
Pno.
mals.
nie - - - mals.
al - - - les.
al - - - les.
nie - - - mals.
Der Held versucht noch, sich aus dem strengen Regiment der Köchin zu befreien...
al - - - les.
HELD
verzweifelt
al - - - - les.
Schluss und aus.
Raus hier.
mf
Ich will zu -
ff
Vln.
sub pp
Vln.
sub pp
Vln.
sub pp
Vla.
sub pp
Vla.
sub pp
Vc.
f
Cb.
f

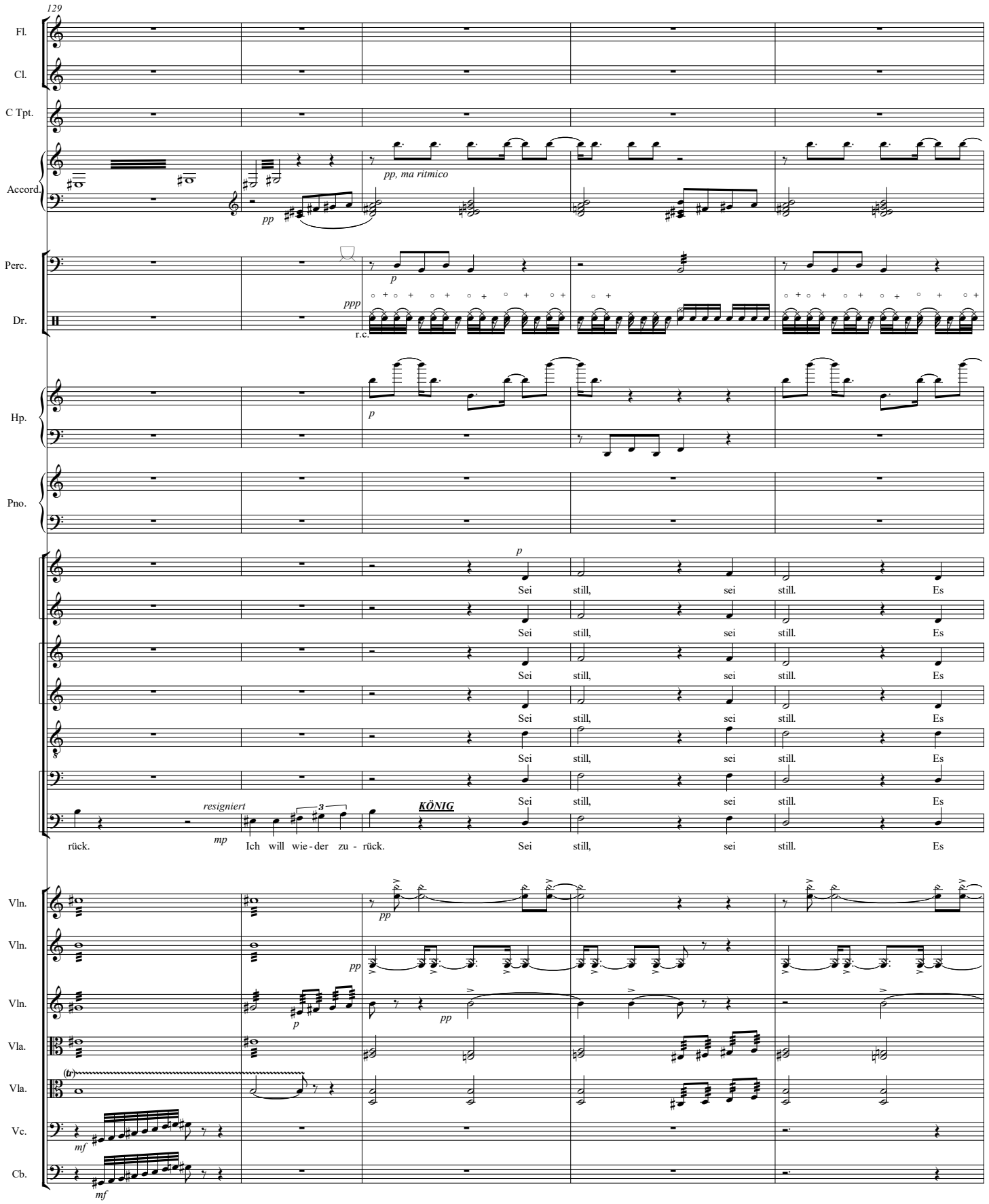
129
Fl.
Cl.
C Tpt.
Accord.
pp, ma ritmico
pp
Perc.
p
Dr.
ppp
r.c.
Hp.
p
Pno.
p
Sei still, sei still. Es
Sei still, sei still. Es
Sei still, sei still. Es
Sei still, sei still. Es
Sei still, sei still. Es
Sei still, sei still. Es
resigniert
KÖNIG
rück. mp Ich will wie - der zu - rück. Sei still, sei still. Es
Vln.
pp
Vln.
pp
Vln.
p
pp
Vla.
Vla.
(tr)
Vc.
mf
Cb.
mf

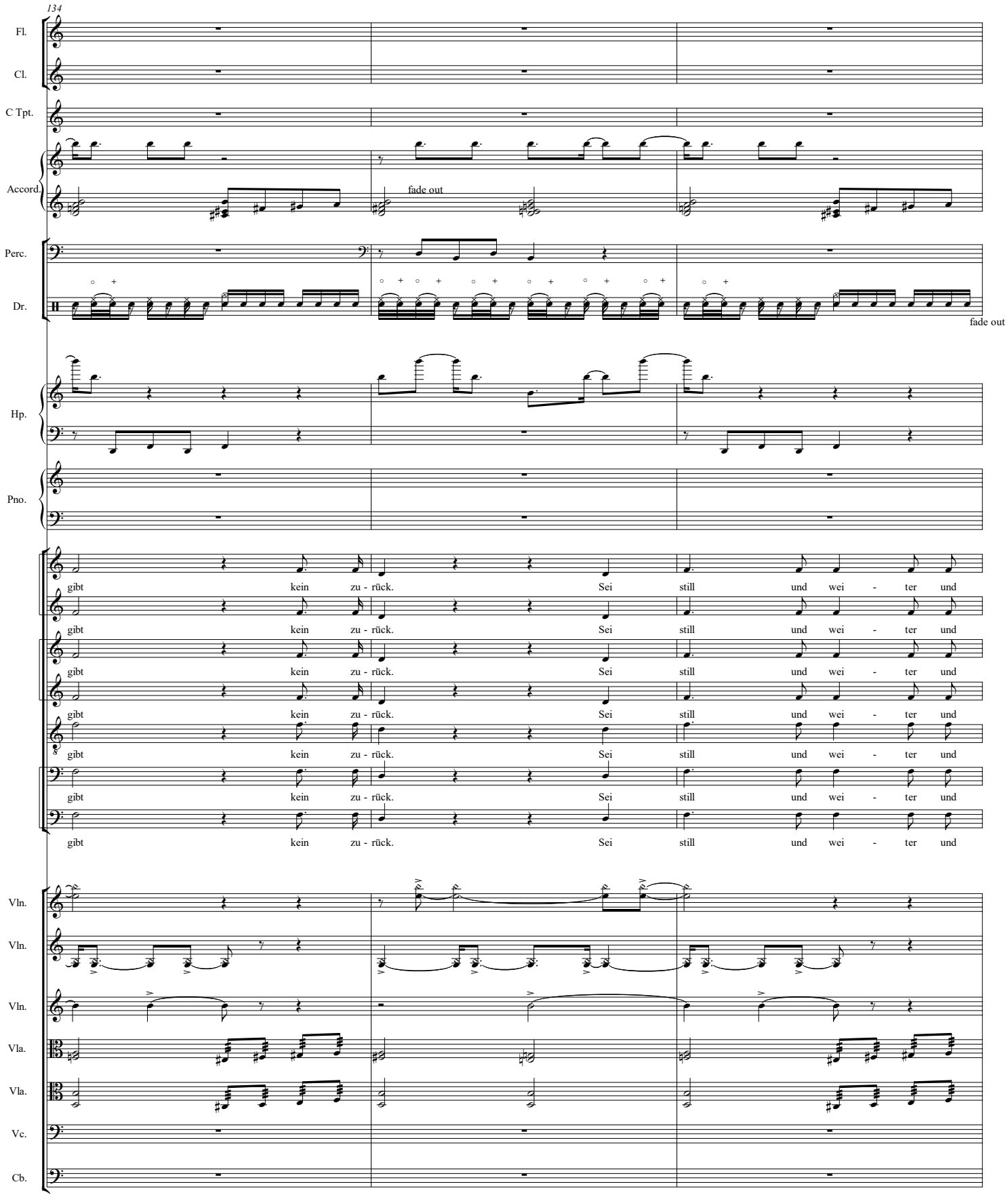
134
Fl.
Cl.
C Tpt.
Accord.
fade out
Perc.
Dr.
fade out
Hp.
Pno.
gibt kein zu - rück. Sei still und wei - ter und
gibt kein zu - rück. Sei still und wei - ter und
gibt kein zu - rück. Sei still und wei - ter und
gibt kein zu - rück. Sei still und wei - ter und
gibt kein zu - rück. Sei still und wei - ter und
gibt kein zu - rück. Sei still und wei - ter und
gibt kein zu - rück. Sei still und wei - ter und
Vln.
Vln.
Vln.
Vla.
Vla.
Vc.
Cb.

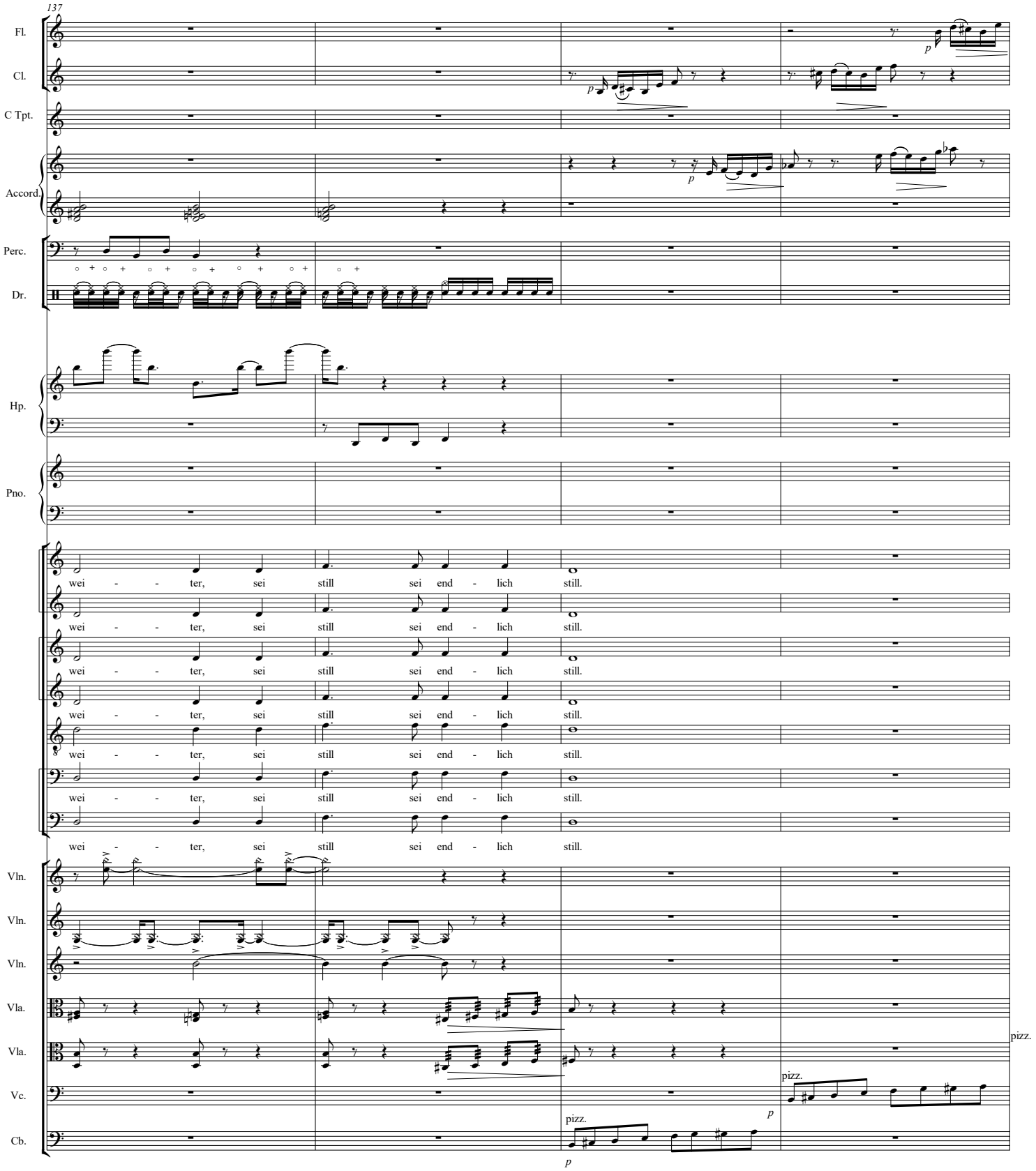
137
Fl.
Cl.
C Tpt.
Accord.
Perc.
Dr.
Hp.
Pno.
wei - - ter, sei still sei end - lich still.
Vln.
Vln.
Vln.
Vla.
Vla.
Vc.
Cb.
pizz.
p

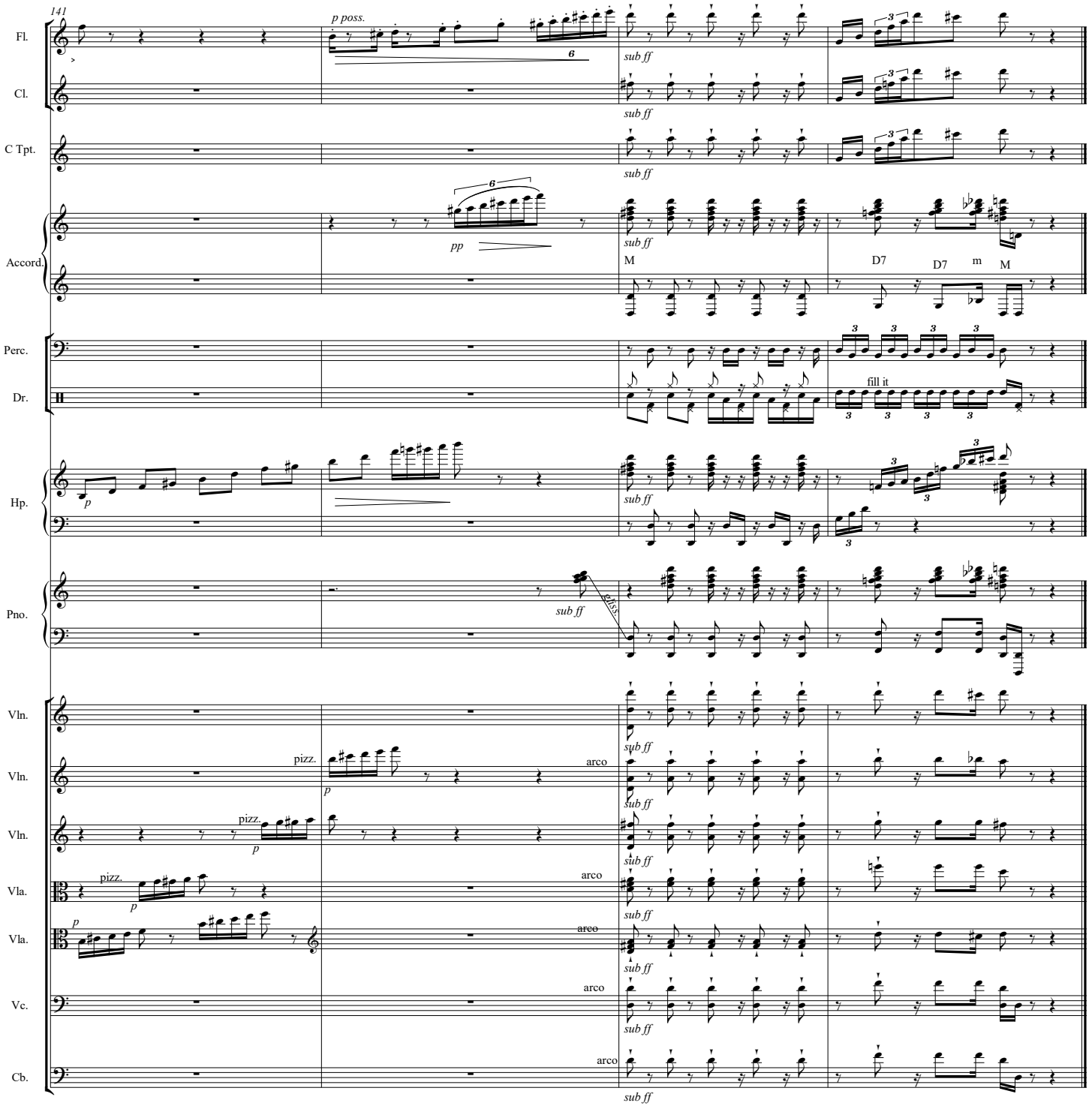
141
Fl.
Cl.
C Tpt.
Accord.
Perc.
Dr.
Hp.
Pno.
Vln.
Vln.
Vln.
Vla.
Vla.
Vc.
Cb.
p poss.
sub ff
pp
M
D7
D7
m
M
fill it
glss.
pizz.
arco
p